

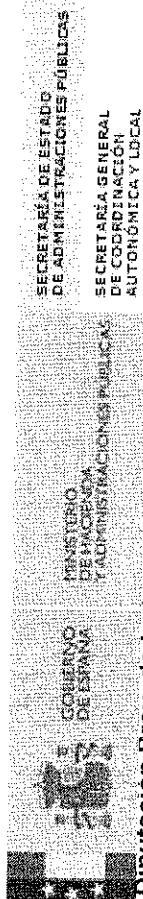

DIPUTACIÓN
DE LEÓN



Diputación Prov. de León

SECRETARÍA DE ESTADO
DE ADMINISTRACIONES PÚBLICAS

SECRETARÍA GENERAL
DE COORDINACIÓN
AUTONÓMICA Y LOCAL

PERIODO MEDIO DE PAGO A PROVEEDORES MENSUAL DETALLE POR ENTIDADES

MES SEPTIEMBRE
AÑO 2014

Código de Entidad	Entidad	Ratio de Operaciones Pagadas *	En días	
			Ratio de Operaciones Pendientes de Pago *	Periodo Medio de Pago Mensual *
07-24-000-DD-000	Diputación Prov. de León	41,27	(9,30)	(0,82)
07-24-000-DV-003	Inst. Leones de Cultura	(16,49)	(2,02)	(8,70)

* Cuando el dato se refleja entre paréntesis se refiere a un importe negativo, representativo bien de una mayor celeridad, en término medio, en el pago por parte de la Entidad en relación al periodo máximo previsto legalmente con carácter general para dar conformidad a la factura, o bien a que las operaciones pendientes de pago de la Entidad se encuentran, en término medio, en un momento anterior a dicho periodo máximo.

Entidades que no han remitido sus datos a tiempo para la elaboración del informe:

NINGUNA.



**PERIODO MEDIO DE PAGO A PROVEEDORES MENSUAL
 DETALLE POR ENTIDADES**

MES OCTUBRE
 AÑO 2014

Código de Entidad	Entidad	Ratio de Operaciones Pagadas *	Ratio de Operaciones Pendientes de Pago *	En días	
				Periodo Medio de Pago Mensual *	Periodo Medio de Pago Mensual *
07-24-000-DD-000	Diputación Prov. de León	(10,33)	18,80	3,01	
07-24-000-DV-003	Inst. Leones de Cultura	(1,39)	(0,01)	(0,18)	

* Cuando el dato se refleja entre paréntesis se refiere a un importe negativo, representativo bien de una mayor celeridad, en término medio, en el pago por parte de la Entidad en relación al periodo máximo previsto legalmente con carácter general para dar conformidad a la factura, o bien a que las operaciones pendientes de pago de la Entidad se encuentran, en término medio, en un momento anterior a dicho periodo máximo.

Entidades que no han remitido sus datos a tiempo para la elaboración del informe:

NINGUNA.

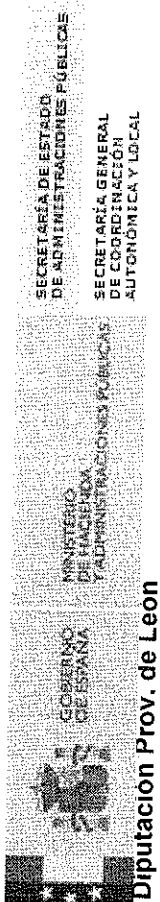

PERIODO MEDIO DE PAGO A PROVEEDORES MENSUAL
DETALLE POR ENTIDADES

MES NOVIEMBRE
AÑO 2014

Código de Entidad	Entidad	Ratio de Operaciones Pagadas *	Ratio de Operaciones Pendientes de Pago *	En días	
				Periodo Medio de Pago Mensual *	Periodo Medio de Pago Mensual *
07-24-000-DD-000	Diputación Prov. de León	18,07	(8,66)	4,62	
07-24-000-DV-003	Inst. Leones de Cultura	(2,46)	14,56	7,51	

* Cuando el dato se refleja entre paréntesis se refiere a un importe negativo, representativo bien de una mayor celeridad, en término medio, en el pago por parte de la Entidad en relación al periodo máximo previsto legalmente con carácter general para dar conformidad a la factura, o bien a que las operaciones pendientes de pago de la Entidad se encuentran, en término medio, en un momento anterior a dicho periodo máximo.

Entidades que no han remitido sus datos a tiempo para la elaboración del informe:

NINGUNA.



DIPUTACIÓN
DE LEÓN

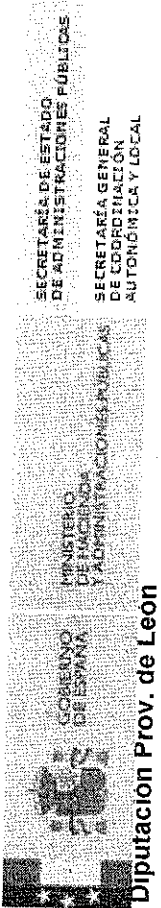

PERIODO MEDIO DE PAGO A PROVEEDORES MENSUAL
DETALLE POR ENTIDADES

MES DICIEMBRE
AÑO 2014

Código de Entidad	Entidad	Ratio de Operaciones Pagadas *	Ratio de Operaciones Pendientes de Pago *	En días	
				Periodo Medio de Pago Mensual *	
07-24-000-DD-000	Diputación Prov. de León	(4,26)	6,56	0,03	
07-24-000-DV-003	Inst. Leones de Cultura	18,01	(13,06)	4,52	

* Cuando el dato se refleja entre paréntesis se refiere a un importe negativo, representativo bien de una mayor celeridad, en término medio, en el pago por parte de la Entidad en relación al periodo máximo previsto legalmente con carácter general para dar conformidad a la factura, o bien a que las operaciones pendientes de pago de la Entidad se encuentran, en término medio, en un momento anterior a dicho periodo máximo.

Entidades que no han remitido sus datos a tiempo para la elaboración del informe:

NINGUNA.



DIPUTACIÓN
DE LEÓN

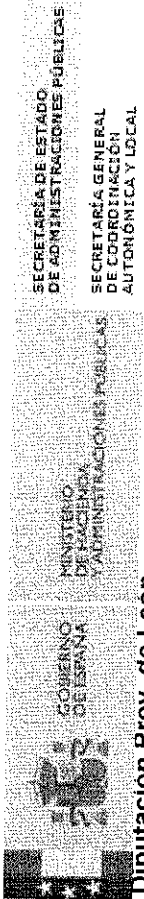

Diputación Prov. de León

PERIODO MEDIO DE PAGO A PROVEEDORES MENSUAL DETALLE POR ENTIDADES

MES ENERO
AÑO 2015

Código de Entidad	Entidad	En días		
		Ratio de Operaciones Pagadas *	Ratio de Operaciones Pendientes de Pago *	Periodo Medio de Pago Mensual *
07-24-000-DD-000	Diputación Prov. de León	(6,90)	(13,91)	(10,02)
07-24-000-DV-003	Inst. Leones de Cultura	21,99	(3,25)	1,76

* Cuando el dato se refleja entre paréntesis se refiere a un importe negativo, representativo bien de una mayor celeridad, en término medio, en el pago por parte de la Entidad en relación al período máximo previsto legalmente con carácter general para dar conformidad a la factura, o bien a que las operaciones pendientes de pago de la Entidad se encuentran, en término medio, en un momento anterior a dicho período máximo.

Entidades que no han remitido sus datos a tiempo para la elaboración del informe:

NINGUNA.



DIPUTACIÓN
DE LEÓN

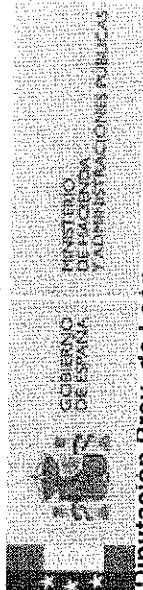

SECRETARÍA DE ESTADO
DE ADMINISTRACIONES PÚBLICAS
SECRETARÍA GENERAL
DE COORDINACIÓN
AUTONÓMICA Y LOCAL

Diputación Prov. de León

PERIODO MEDIO DE PAGO A PROVEEDORES MENSUAL
DETALLE POR ENTIDADES

MES FEBRERO
AÑO 2015

Código de Entidad	Entidad	Ratio de Operaciones Pagadas *	Ratio de Operaciones Pendientes de Pago *	En días	
				Periodo Medio de Pago Mensual *	
07-24-000-DD-000	Diputación Prov. de León	(2,79)	(11,14)	(7,38)	
07-24-000-DV-003	Inst. Leones de Cultura	14,10	(4,01)	4,98	

* Cuando el dato se refleja entre paréntesis se refiere a un importe negativo, representativo bien de una mayor celeridad, en término medio, en el pago por parte de la Entidad en relación al periodo máximo previsto legalmente con carácter general para dar conformidad a la factura, o bien a que las operaciones pendientes de pago de la Entidad se encuentran, en término medio, en un momento anterior a dicho periodo máximo.

Entidades que no han remitido sus datos a tiempo para la elaboración del informe:

NINGUNA.



DIPUTACIÓN
DE LEÓN

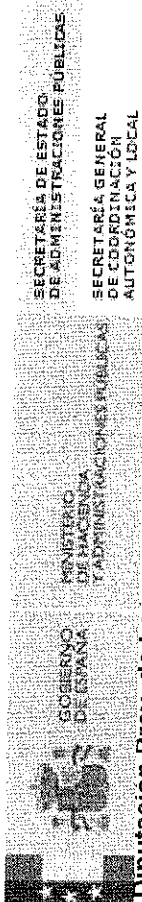

Diputación Prov. de León

PERIODO MEDIO DE PAGO A PROVEEDORES MENSUAL DETALLE POR ENTIDADES

MES MARZO
AÑO 2015

Código de Entidad	Entidad	Ratio de Operaciones Pagadas *	Ratio de Operaciones Pendientes de Pago *	En días	
				Periodo Medio de Pago Mensual *	Periodo Medio de Pago Mensual *
07-24-000-DD-000	Diputación Prov. de León	(6,90)	13,91	2,36	
07-24-000-DV-003	Inst. Leones de Cultura	19,75	(8,69)	(0,12)	

* Cuando el dato se refleja entre paréntesis se refiere a un importe negativo, representativo bien de una mayor celeridad, en término medio, en el pago por parte de la Entidad en relación al periodo máximo previsto legalmente con carácter general para dar conformidad a la factura, o bien a que las operaciones pendientes de pago de la Entidad se encuentran, en término medio, en un momento anterior a dicho periodo máximo.

Entidades que no han remitido sus datos a tiempo para la elaboración del informe:

NINGUNA.



Diputación Prov. de León

PERIODO MEDIO DE PAGO A PROVEEDORES MENSUAL
DETALLE POR ENTIDADES

MES ABRIL
 AÑO 2015

Código de Entidad	Entidad	Ratio de Operaciones Pagadas *	Ratio de Operaciones Pendientes de Pago *	En días	
				Periodo Medio de Pago Mensual *	Periodo Medio de Pago Mensual *
07-24-000-DD-000	Diputación Prov. de León	(3,93)	(9,67)	(6,90)	(6,90)
07-24-000-DV-003	Inst. Leones de Cultura	14,62	(7,12)	(1,72)	(1,72)

* Cuando el dato se refleja entre paréntesis se refiere a un importe negativo, representativo bien de una mayor celeridad, en término medio, en el pago por parte de la Entidad en relación al periodo máximo previsto legalmente con carácter general para dar conformidad a la factura, o bien a que las operaciones pendientes de pago de la Entidad se encuentran, en término medio, en un momento anterior a dicho periodo máximo.

Entidades que no han remitido sus datos a tiempo para la elaboración del informe:

NINGUNA.



DIPUTACIÓN
DE LEÓN

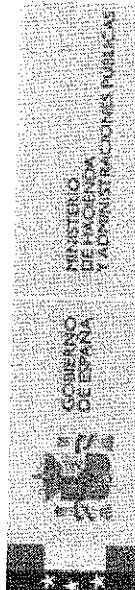

SECRETARÍA DE ESTADO
DE ADMINISTRACIONES PÚBLICAS
SECRETARÍA GENERAL
DE COORDINACIÓN
AUTONÓMICA Y LOCAL

Diputación Prov. de León

PERIODO MEDIO DE PAGO A PROVEEDORES MENSUAL DETALLE POR ENTIDADES

MES MAYO
AÑO 2015

Código de Entidad	Entidad	Ratio de Operaciones Pagadas *	Ratio de Operaciones Pendientes de Pago *	En días Periodo Medio de Pago Mensual *
07-24-000-DD-000	Diputación Prov. de León	(4,81)	3,10	(1,14)
07-24-000-DV-003	Inst. Leones de Cultura	17,14	3,91	7,42

* Cuando el dato se refleja entre paréntesis se refiere a un importe negativo, representativo bien de una mayor celeridad, en término medio, en el pago por parte de la Entidad en relación al periodo máximo previsto legalmente con carácter general para dar conformidad a la factura, o bien a que las operaciones pendientes de pago de la Entidad se encuentran, en término medio, en un momento anterior a dicho periodo máximo.

Entidades que no han remitido sus datos a tiempo para la elaboración del informe:

NINGUNA.



DIPUTACIÓN
DE LEÓN

SECRETARÍA DE ESTADO
DE ADMINISTRACIONES PÚBLICAS
SECRETARÍA GENERAL
DE COORDINACIÓN
AUTONOMICA Y LOCAL

MINISTERIO
DE HACIENDA
Y ADMINISTRACIONES PÚBLICAS

GOBIERNO
DE ESPAÑA

Diputación Prov. de León

PERIODO MEDIO DE PAGO A PROVEEDORES MENSUAL DETALLE POR ENTIDADES

MES JUNIO
AÑO 2015

Código de Entidad	Entidad	Ratio de Operaciones Pagadas *	En días	
			Ratio de Operaciones Pendientes de Pago *	Periodo Medio de Pago Mensual *
07-24-000-DD-000	Diputación Prov. de León	0,80	(10,28)	(5,41)
07-24-000-DV-003	Inst. Leones de Cultura	16,59	10,23	13,50

* Cuando el dato se refleja entre paréntesis se refiere a un importe negativo, representativo bien de una mayor celeridad, en término medio, en el pago por parte de la Entidad en relación al periodo máximo previsto legalmente con carácter general para dar conformidad a la factura, o bien a que las operaciones pendientes de pago de la Entidad se encuentran, en término medio, en un momento anterior a dicho periodo máximo.

Entidades que no han remitido sus datos a tiempo para la elaboración del informe:

NINGUNA.



DIPUTACIÓN
DE LEÓN

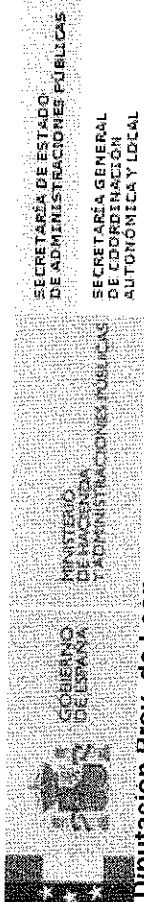

Diputación Prov. de León

SECRETARÍA DE ESTADO
DE ADMINISTRACIONES PÚBLICAS

SECRETARÍA GENERAL
DE COORDINACIÓN
AUTONÓMICA Y LOCAL

MINISTERIO
DE HACIENDA
Y ADMINISTRACIONES PÚBLICAS

PERIODO MEDIO DE PAGO A PROVEEDORES MENSUAL DETALLE POR ENTIDADES

MES JULIO
AÑO 2015

Código de Entidad	Entidad	Ratio de Operaciones pagadas *	En días	
			Ratio de Operaciones Pendientes de Pago *	Periodo Medio de Pago Mensual *
07-24-000-DD-000	Diputación Prov. de León	(6,13)	(3,75)	(5,47)
07-24-000-DV-003	Inst. Leones de Cultura	33,61	6,87	19,32

* Cuando el dato se refleja entre paréntesis se refiere a un importe negativo, representativo bien de una mayor celeridad en término medio, en el pago por parte de la Entidad en relación al periodo máximo previsto legalmente con carácter general para dar conformidad a la factura, o bien a que las operaciones pendientes de pago de la Entidad se encuentran, en término medio, en un momento anterior a dicho periodo máximo.

Entidades que no han remitido sus datos a tiempo para la elaboración del informe:

NINGUNA.