

## Excma. Diputación Provincial de León

Aprobado inicialmente por el Pleno de la Diputación Provincial, en sesión celebrada el día 26 de septiembre de 2018, el expediente de modificación de crédito número 7/2018 al Presupuesto de la Diputación Provincial de León, y expuesto al público por plazo de quince días sin que se presentasen reclamaciones, de acuerdo con lo dispuesto en el artículo 177.2 del Real Decreto Legislativo 2/2004, de 5 de marzo, por el que se aprueba el Texto Refundido de la Ley Reguladora de las Haciendas Locales, se entiende definitivamente aprobado.

Conforme dispone el número 3 del artículo 169 del citado texto, se insertan las modificaciones en el BOLETÍN OFICIAL DE LA PROVINCIA, entrando en vigor con dicha publicación:

1.- Aprobar el expediente 7/2018 de modificación de créditos al presupuesto 2018 por importe total de 818.470,90 €; 11.000,00 € en su modalidad de crédito extraordinario y 807.470,90 € de suplemento de crédito financiado íntegramente con bajas por anulación en su importe total, con el siguiente desglose:

### MODIFICACIÓN DE CRÉDITO 7/2018

#### SUPLEMENTOS DE CRÉDITO

ORG	PROG	ECON.	DESCRIPCIÓN	IMPORTE
110	92006	12000	SUELDOS GRUPO A1 SECRETARÍA GENERAL	2.535,98
110	92006	12009	PAGAS EXTRAORDINARIAS SECRETARÍA GENERAL	300,27
110	92006	12100	C.DESTINO SECRETARÍA GENERAL	1.801,62
110	92006	12101	C. ESPECÍFICO SECRETARÍA GENERAL	4.020,01
110	92006	15000	PRODUCTIVIDAD FUNCIONARIOS SECRETARÍA GENERAL	1.475,54
110	92006	16002	SEG.SOCIAL FUNCION. SECRETARÍA GENERAL	2.520,15
111	92012	12001	SUELDOS GRUPO A2 MANTENIMIENTO	2.230,00
111	92012	12004	SUELDOS GRUPO C2 MANTENIMIENTO	1.447,68
111	92012	12009	PAGAS EXTRAORDINARIAS MANTENIMIENTO	330,10
111	92012	12100	C.DESTINO MANTENIMIENTO	1.980,61
111	92012	12101	C. ESPECÍFICO MANTENIMIENTO	2.255,94
111	92012	15000	PRODUCTIVIDAD FUNCIONARIOS MANTENIMIENTO	380,65
111	92012	16002	SEG.SOCIAL FUNCION. MANTENIMIENTO	2.673,74
131	93274	12003	SUELDOS GRUPO C1 RECAUDACIÓN	1.707,94
131	93274	12009	PAGAS EXTRAORDINARIAS RECAUDACIÓN	176,18
131	93274	12100	C.DESTINO RECAUDACIÓN	1.057,08
131	93274	12101	C. ESPECÍFICO RECAUDACIÓN	1.342,74
131	93274	13000	RETRIB. BÁSICAS GESTIÓN TRIB. Y RECAUDACIÓN	885,20
131	93274	13003	RETRIB. COMPLEM. GESTIÓN TRIB. Y RECAUDACIÓN	4,28
131	93274	15000	PRODUCTIVIDAD FUNCIONARIOS RECAUDACIÓN	352,84
131	93274	16002	SEG.SOCIAL FUNCION. RECAUDACIÓN	1.437,40
131	93274	16003	SEG.SOCIAL P. LABORAL GESTIÓN TRIB. Y RECAUDACIÓN	280,63
201	92004	12000	SUELDOS GRUPO A1 RECURSOS HUMANOS	2.535,98
201	92004	12101	C. ESPECÍFICO RECURSOS HUMANOS	126,18
201	92004	15000	PRODUCTIVIDAD FUNCIONARIOS RECURSOS HUMANOS	113,34
201	92004	16002	SEG.SOCIAL FUNCION. RECURSOS HUMANOS	590,81
302	43375	12000	SUELDOS GRUPO A1 E.C.I.T.	2.535,98
302	43375	12009	PAGAS EXTRAORDINARIAS E.C.I.T.	275,02
302	43375	12100	C.DESTINO E.C.I.T.	1.650,09
302	43375	12101	C. ESPECÍFICO E.C.I.T.	3.120,59
302	43375	15000	PRODUCTIVIDAD FUNCIONARIOS E.C.I.T.	487,56
302	43375	16002	SEG.SOCIAL FUNCION. E.C.I.T.	2.384,92
303	43254	13000	RETRIB. BÁSICAS E. I. SAN ISIDRO	4.478,63
303	43254	13003	RETRIB. COMPLEM. E. I. SAN ISIDRO	220,92
303	43254	16003	SEG.SOCIAL P. LABORAL E. I. SAN ISIDRO	1.482,70
402	92008	12101	C. ESPECÍFICO S.A.M.	308,05
402	92008	15000	PRODUCTIVIDAD FUNCIONARIOS S.A.M.	87,69
402	92008	16002	SEG.SOCIAL FUNCION. S.A.M.	75,91
404	15314	16002	SEG.SOCIAL FUNCION. PARQUE MÓVIL	140,43
501	23117	13000	RETRIB. BÁSICAS CENTROS DE ACCIÓN SOCIAL (CEAS)	133.383,89
501	23117	13003	RETRIB. COMPLEM. CENTROS DE ACCIÓN SOCIAL (CEAS)	43.906,97
501	23117	16003	SEG.SOCIAL P. LABORAL CENTROS DE ACCIÓN SOCIAL (CEAS)	55.935,27
502	23121	12003	SUELDOS GRUPO C1 RESIDENCIA STA. LUISA	5.123,82
502	23121	12009	PAGAS EXTRAORDINARIAS RESIDENCIA STA. LUISA	311,66

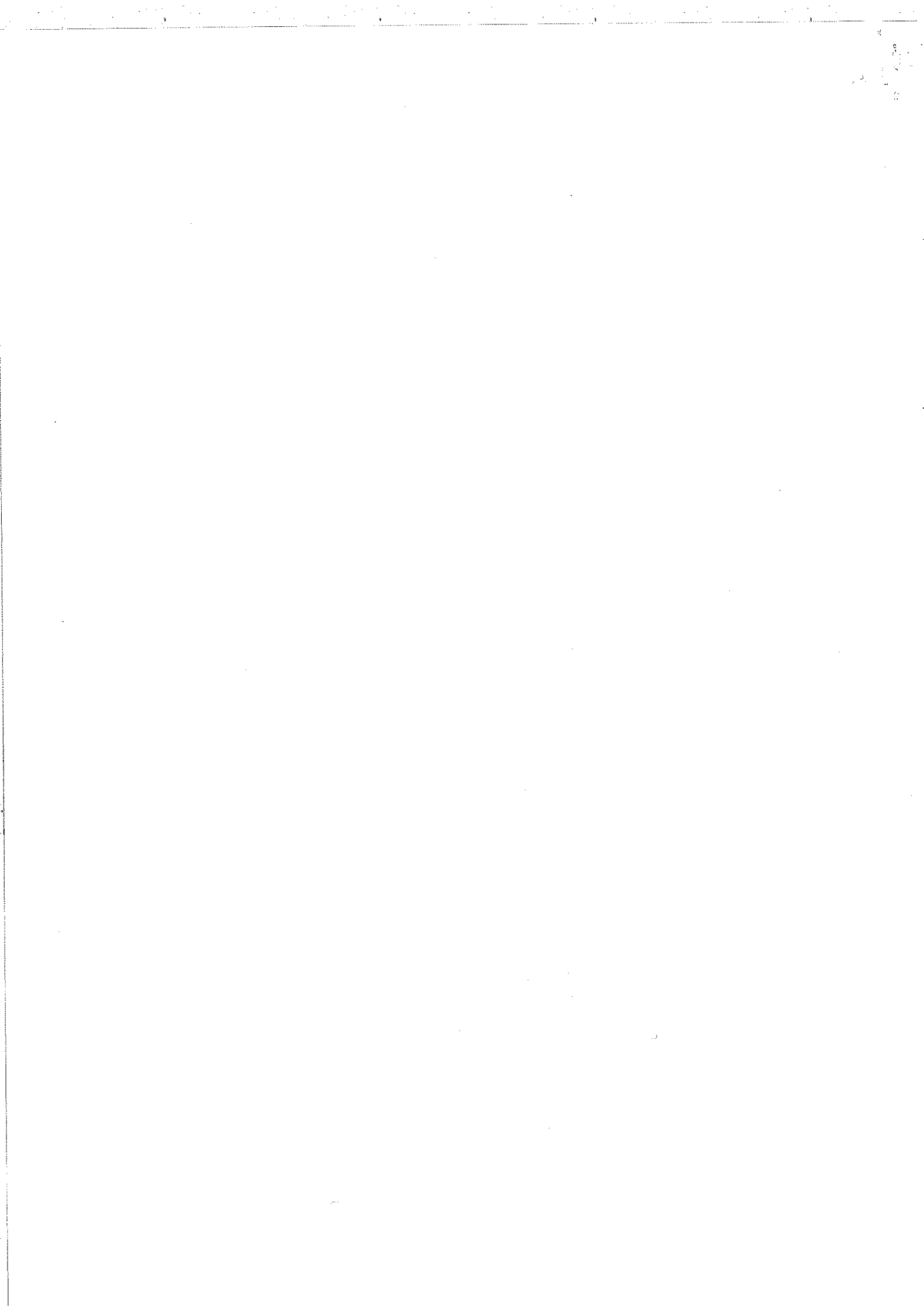

ORG	PROG	ECON.	DESCRIPCIÓN	IMPORTE
502	23121	12100	C.DESTINO RESIDENCIA STA. LUISA	1.870,05
502	23121	12101	C. ESPECÍFICO RESIDENCIA STA. LUISA	1.797,74
502	23121	15000	PRODUCTIVIDAD FUNCIONARIOS RESIDENCIA STA. LUISA	151,84
502	23121	16002	SEG.SOCIAL FUNCION. RESIDENCIA STA. LUISA	2.385,49
502	32334	12003	SUELDOS GRUPO C1 COLEGIO COSAMAI (ASTORGA)	1.707,94
502	32334	12009	PAGAS EXTRAORDINARIAS COLEGIO COSAMAI (ASTORGA)	144,19
502	32334	12100	C.DESTINO COLEGIO COSAMAI (ASTORGA)	865,13
502	32334	12101	C. ESPECÍFICO COLEGIO COSAMAI (ASTORGA)	1.170,38
502	32334	15000	PRODUCTIVIDAD FUNCIONARIOS COLEGIO COSAMAI (ASTORGA)	151,83
502	32334	16002	SEG.SOCIAL FUNCION. COLEGIO COSAMAI (ASTORGA)	1.252,23
502	32335	13000	RETRIB. BÁSICAS COLEGIO SAGRADO CORAZÓN (LEÓN)	1.682,51
502	32335	13003	RETRIB. COMPLEM. COLEGIO SAGRADO CORAZÓN (LEÓN)	598,86
502	32335	16003	SEG.SOCIAL P. LABORAL COLEGIO SAGRADO CORAZÓN (LEÓN)	719,77
111	92005	22500	TRIBUTOS SERVICIOS GENERALES	100.000,00
111	92005	22604	GASTOS JURÍDICOS SERVICIOS GENERALES	50.000,00
303	43278	61900	ADECUACIÓN-REPARACIÓN CAMINO DE SANTIAGO	320.000,00
402	92008	46500	SUBV. GASTOS FUNCIONAMIENTO C.COM. BIERZO	32.500,00
TOTAL SUPLEMENTO DE CRÉDITO				807.470,90

## FINANCIACIÓN

## BAJAS POR ANULACIÓN

ORG	PROG	ECON.	DESCRIPCIÓN	IMPORTE
111	92005	12005	SUELDOS GRUPO AgP. ASUNTOS GENERALES	1.326,72
111	92005	12009	PAGAS EXTRAORDINARIAS ASUNTOS GENERALES	97,64
111	92005	12100	C.DESTINO ASUNTOS GENERALES	585,81
111	92005	12101	C. ESPECÍFICO ASUNTOS GENERALES	716,61
111	92005	15000	PRODUCTIVIDAD FUNCIONARIOS ASUNTOS GENERALES	6,41
111	92005	16002	SEG.SOCIAL FUNCION. ASUNTOS GENERALES	1.063,15
201	92004	12001	SUELDOS GRUPO A2 RECURSOS HUMANOS	2230
303	43254	12004	SUELDOS GRUPO C2 E. I. SAN ISIDRO	1.447,68
303	43254	12009	PAGAS EXTRAORDINARIAS E. I. SAN ISIDRO	128,67
303	43254	12100	C.DESTINO E. I. SAN ISIDRO	772,01
303	43254	12101	C. ESPECÍFICO E. I. SAN ISIDRO	898,87
303	43254	15000	PRODUCTIVIDAD FUNCIONARIOS E. I. SAN ISIDRO	207,44
303	43254	16002	SEG.SOCIAL FUNCION. E. I. SAN ISIDRO	1083,04
402	92008	12009	PAGAS EXTRAORDINARIAS S.A.M.	12,63
402	92008	12100	C.DESTINO S.A.M.	75,79
501	23115	12000	SUELDOS GRUPO A1 DERECHOS SOCIALES	2535,98
501	23115	12009	PAGAS EXTRAORDINARIAS DERECHOS SOCIALES	300,27
501	23115	12100	C.DESTINO DERECHOS SOCIALES	1801,61
501	23115	12101	C. ESPECÍFICO DERECHOS SOCIALES	3837,7
501	23115	15000	PRODUCTIVIDAD FUNCIONARIOS DERECHOS SOCIALES	1274,52
501	23115	16002	SEG.SOCIAL FUNCION. DERECHOS SOCIALES	2384,92
502	23121	12005	SUELDOS GRUPO AgP. RESIDENCIA STA. LUISA	1326,72
502	23122	13000	RETRIB. BÁSICAS CENTRO NTRA.SRA. DEL VALLE	2001,37
502	23122	13003	RETRIB. COMPLEM. CENTRO NTRA.SRA. DEL VALLE	664,61
502	23122	16003	SEG.SOCIAL P. LABORAL CENTRO NTRA.SRA. DEL VALLE	841,12
502	32334	13000	RETRIB. BÁSICAS COLEGIO COSAMAI (ASTORGA)	6618,47
502	32334	13003	RETRIB. COMPLEM. COLEGIO COSAMAI (ASTORGA)	2129,69
502	32334	16003	SEG.SOCIAL P. LABORAL COLEGIO COSAMAI (ASTORGA)	2760,04
501	23117	22901	PROGRAMAS AYUDA A DOMICILIO- PREST. BÁSICAS A. MARCO	265841,42
303	43278	46204	A AYUNTAMIENTOS. APERTURA OFICINAS DE TURISMO	70000
303	43278	7520017	RED NATURA 200 (EJERCICIO 2017)	250.000,00
501	23117	22901	PROGRAMAS AYUDA A DOMICILIO- PREST. BÁSICAS A. MARCO	182500
TOTAL FINANCIACIÓN SUPLEMENTO DE CRÉDITO				807.470,90



## CRÉDITO EXTRAORDINARIO

ORG	PROG	ECON.	DESCRIPCIÓN	IMPORTE
303	43278	48933	SUBVENCIÓN ASPECTOS TURÍSTICOS LÚPULO EN LEÓN	11.000,00

## FINANCIACIÓN BAJA POR ANULACIÓN

ORG	PROG	ECON.	DESCRIPCIÓN	IMPORTE
303	43278	22608	PROMOCIÓN Y DIFUSIÓN	11.000,00
TOTAL MODIFICACIÓN DE CRÉDITO 7/2018				818.470,90
TOTAL BAJAS ANULACIÓN GASTOS				818.470,90

2.-Modificar la disposición adicional 2.ª de las bases de ejecución del Presupuesto para 2018 por inclusión de nueva subvención nominativa:

Aplicación 303.43278.48933 "Subvención Aspectos Turísticos del Lúpulo en León"

- Sociedad Agraria de Transformación del Lúpulo 11.000,00 €

Potenciación Aspectos Turísticos del Lúpulo en León

Contra esta aprobación definitiva podrán los interesados legítimos interponer directamente recurso contencioso-administrativo, a tenor de lo dispuesto en el artículo 171 del Texto Refundido de la Ley de Haciendas Locales, en el plazo de dos meses, a contar desde la publicación de este anuncio en el BOLETÍN OFICIAL DE LA PROVINCIA, y en la forma que establecen las normas reguladoras de la Jurisdicción Contencioso- Administrativa.

León, 26 de noviembre de 2018.-El Vicepresidente cuarto (por delegación de firma del Presidente, resolución número 3.960/2015, de 15 de julio), Miguel Ángel Fernández Martínez.

24238





DIPUTACIÓN  
DE LEÓN

INTERVENCIÓN	
SECCION: <b>CONTABILIDAD</b>	
15 OCT. 2018	
ENTRADA	SALIDA
N.º <b>20</b>	N.º

**LA/EL SECRETARIO/O GENERAL<sup>(1)</sup> DE LA EXCMA. DIPUTACIÓN PROVINCIAL DE LEÓN,**

**CERTIFICA:** Que en el Acta de la sesión que celebró el Pleno de la Corporación de esta Excma. Diputación el día **veintiséis de septiembre** del año **dos mil dieciocho** aparece, entre otros, el acuerdo que, copiado literalmente, dice:

**ASUNTO NÚMERO 8.- EXPEDIENTE Nº 7/2018, DE MODIFICACIÓN DE CRÉDITOS DEL PRESUPUESTO DE LA DIPUTACIÓN Y DE LA DISPOSICIÓN ADICIONAL SEGUNDA DE LAS BASES DE EJECUCIÓN.-**

Por la Secretaria General se da lectura, en extracto, del dictamen formulado por la Comisión Informativa y de Seguimiento de Hacienda y Contratación, en sesión celebrada el día 21 del presente mes de septiembre, de aprobación del Expediente Nº 7/2018 de Modificación de Créditos al Presupuesto de la Diputación Provincial, en su modalidad de crédito extraordinario (11.000 €) y suplementos de crédito (807.470,90 €), financiado íntegramente con Bajas por Anulación, y de modificación de la Disposición Adicional Segunda de las Bases de Ejecución del Presupuesto para 2018, que se concreta en la inclusión de una subvención a la Sociedad Agraria de Transformación de Lúpulo en León, por 11.000 €.

En este punto intervienen los siguientes Diputados:

- D. Matías Llorente Liébana: 4 minutos (11:15:40).
- D. Miguel Flecha García: 1 minuto y 48 segundos (11:19:42).
- D. Joaquín Llamas Redondo: 44 segundos (11:21:34).
- D. Francisco Castañón González: 4 minutos y 21 segundos (11:22:20).
- D. Matías Llorente Liébana: 2 minutos y 8 segundos (11:26:43).
- D. Miguel Flecha García: 54 segundos (11:28:52).
- D. Francisco Castañón González: 2 minutos y 36 segundos (11:29:48).
- D. Juan Carlos Fernández Domínguez: 1 minuto y 10 segundos (11:32:39).
- Ilmo. Sr. Presidente: 4 minutos y 15 segundos (11:33:50).

Página web de la Diputación ([www.dipuleon.es](http://www.dipuleon.es)), mediateca.

Sometida a votación la propuesta contenida en el dictamen reseñado, por veintidós votos a favor, emitidos por los trece Diputados del Grupo Popular, siete del Grupo Socialista, dos de los Grupos UPL y Coalición por El Bierzo; y tres abstenciones de los Diputados del Grupo Coalición en Común y de los dos diputados no adscritos, Joaquín Llamas Redondo y Juan Carlos Fernández Domínguez, el Pleno ACUERDA por mayoría, incluso absoluta del número legal de miembros que conforman la Corporación:

1º.- Aprobar el Expediente Nº 7/2018 de Modificación de Créditos al Presupuesto de la Diputación Provincial, comprensivo de crédito extraordinario y suplementos de crédito, por un importe total de ochocientos dieciocho mil cuatrocientos setenta euros y noventa céntimos (818.470,90 €), financiados íntegramente con cargo a Bajas por Anulación, con el siguiente desglose:

**MODIFICACIÓN RELACIÓN PUESTOS DE TRABAJO**

**- SUPLEMENTOS DE CRÉDITO**

APLICACIÓN PRESUP.	DESCRIPCIÓN	IMPORTE
110-92006-12000	Sueldos Grupo A1 Secretaría General	2.535,98
110-92006-12009	Pagas extraordinarias Secretaría General	300,27
110-92006-12100	Complemento Destino Secretaría General	1.801,62

CSV : GEN-cfd5-a7ed-5f7e-e481-a2c6-16eb-ac71-9b68

DIRECCIÓN DE VALIDACIÓN : <https://portafirmas.redsara.es>

FIRMANTE(1) : MARIA CIRENIA VILLACORTA MANCEBO | FECHA : 10/10/2018 10:23 | NOTAS : F - (Sello de Tiempo: 10/10/2018 10:25)

FIRMANTE(2) : ANGEL CALVO FERNANDEZ | FECHA : 10/10/2018 14:44 | NOTAS : XF - (Sello de Tiempo: 10/10/2018 14:45)



APLICACIÓN PRESUP.	DESCRIPCIÓN	IMPORTE
110-92006-12101	Complemento Especifico Secretaría General	4.020,01
110-92006-15000	Productividad funcionarios Secretaría General	1.475,54
110-92006-16002	Seguridad Social funcionarios Secretaría General	2.520,15
111-92012-12001	Sueldos Grupo A2 Mantenimiento	2.230,00
111-92012-12004	Sueldos Grupo C2 Mantenimiento	1.447,68
111-92012-12009	Pagas extraordinarias Mantenimiento	330,10
111-92012-12100	Complemento Destino Mantenimiento	1.980,61
111-92012-12101	Complemento Especifico Mantenimiento	2.255,94
111-92012-15000	Productividad funcionarios Mantenimiento	380,65
111-92012-16002	Seguridad Social funcionarios Mantenimiento	2.673,74
131-93274-12003	Sueldos Grupo C1 Recaudación	1.707,94
131-93274-12009	Pagas extraordinarias Recaudación	176,18
131-93274-12100	Complemento Destino Recaudación	1.057,08
131-93274-12101	Complemento Especifico Recaudación	1.342,74
131-93274-13000	Retrib. Básicas Gestión Tributaria y Recaudación	885,20
131-93274-13003	Retrib. Complem. Gestión Tributaria y Recaudación	4,28
131-93274-15000	Productividad funcionarios Recaudación	352,84
131-93274-16002	Seguridad Social funcionarios Recaudación	1.437,40
131-93274-16003	Seg. Social P. Laboral Gestión Trib. y Recaudación	280,63
201-92004-12000	Sueldos Grupo A1 Recursos Humanos	2.535,98
201-92004-12101	C. Especifico Recursos Humanos	126,18
201-92004-15000	Productividad funcionarios Recursos Humanos	113,34
201-92004-16002	Seguridad Social funcionarios Recursos Humanos	590,81
302-43375-12000	Sueldos Grupo A1 ECIT.	2.535,98
302-43375-12009	Pagas Extraordinarias ECIT.	275,02
302-43375-12100	Complemento Destino ECIT.	1.650,09
302-43375-12101	Complemento Especifico ECIT.	3.120,59
302-43375-15000	Productividad funcionarios ECIT.	487,56
302-43375-16002	Seguridad Social funcionarios ECIT.	2.384,92
303-43254-13000	Retribuciones básicas Est. Invernal San Isidro	4.478,63
303-43254-13003	Retribuciones complementarias El. San Isidro	220,92
303-43254-16003	Seguridad Social Personal Laboral El. San Isidro	1.482,70
402-92008-12101	Complemento Especifico SAM.	308,05
402-92008-15000	Productividad funcionarios SAM.	87,69
402-92008-16002	Seguridad Social funcionarios SAM.	75,91
404-15314-16002	Seguridad Social funcionarios Parque Móvil	140,43
501-23117-13000	Retrib. básicas Centros Acción Social (CEAS)	133.383,89
501-23117-13003	Retrib. complem. Centros Acción Social (CEAS)	43.906,97
501-23117-16003	S. Social P. laboral Centros Acción Social (CEAS)	55.935,27
502-23121-12003	Sueldos Grupo C1 Residencia Santa Luisa	5.123,82
502-23121-12009	Pagas extraordinarias Residencia Santa Luisa	311,66
502-23121-12100	Complemento Destino Residencia Santa Luisa	1.870,05
502-23121-12101	Complemento Especifico Residencia Santa Luisa	1.797,74
502-23121-15000	Productividad funcionarios Residencia Santa Luisa	151,84
502-23121-16002	Seg. Social funcionarios Residencia Santa Luisa	2.385,49
502-32334-12003	Sueldos grupo C1 Colegio Cosamai (Astorga)	1.707,94
502-32334-12009	Pagas Extraordinarias Colegio Cosamai (Astorga)	144,19
502-32334-12100	C. Destino Colegio Cosamai (Astorga)	865,13
502-32334-12101	C. Especifico Colegio Cosamai (Astorga)	1.170,38
502-32334-15000	Productividad funcionarios Colegio Cosamai (Astorga)	151,83
502-32334-16002	Seg.Social funcionarios Colegio Cosamai (Astorga)	1.252,23
502-32335-13000	Retrib. Básicas Colegio Sagrado Corazón (León)	1.682,51
502-32335-13003	Retrib. Complem. Colegio Sagrado Corazón (León)	598,86
502-32335-16003	S.Social P.Laboral Colegio Sagrado Corazón (León)	719,77
<b>TOTAL SUPLEMENTOS DE CRÉDITO</b>		<b>304.970,90</b>

CSV : GEN-cfd5-a7ed-5f7e-e481-a2c6-16eb-ac71-9b68

DIRECCIÓN DE VALIDACIÓN : <https://portalfirmas.redsara.es>

FIRMANTE(1) : MARIA CIRENIA VILLACORTA MANCEBO | FECHA : 10/10/2018 10:23 | NOTAS : F - (Sello de Tiempo: 10/10/2018 10:25)

FIRMANTE(2) : ANGEL CALVO FERNANDEZ | FECHA : 10/10/2018 14:44 | NOTAS : XF - (Sello de Tiempo: 10/10/2018 14:45)







FINANCIACIÓN

- BAJAS POR ANULACIÓN

APLICACIÓN PRESUP.	DESCRIPCIÓN	IMPORTE
111-92005-12005	Sueldos Grupo AgP. Asuntos Generales	-1.326,72
111-92005-12009	Pagas extraordinarias Asuntos Generales	-97,64
111-92005-12100	Complemento Destino Asuntos Generales	-585,81
111-92005-12101	Complemento Especifico Asuntos Generales	-716,61
111-92005-15000	Productividad funcionarios Asuntos Generales	-6,41
111-92005-16002	Seguridad Social funcionarios Asuntos Generales	-1.063,15
201-92004-12001	Sueldos Grupo A2 Recursos Humanos	-2.230,00
303-43254-12004	Sueldos Grupo C2 Estación Invernal San Isidro	-1.447,68
303-43254-12009	Pagas extraordinarias Estación Invernal San Isidro	-128,67
303-43254-12100	Complemento Destino Estación Invernal San Isidro	-772,01
303-43254-12101	C. Especifico Estación Invernal San Isidro	-898,87
303-43254-15000	Productividad funcionarios Est. Invernal San Isidro	-207,44
303-43254-16002	Seguridad Social funcionarios El. San Isidro	-1.083,04
402-92008-12009	Pagas extraordinarias SAM.	-12,63
402-92008-12100	Complemento Destino SAM.	-75,79
501-23115-12000	Sueldos Grupo A1 Derechos Sociales	-2.535,98
501-23115-12009	Pagas extraordinarias Derechos Sociales	-300,27
501-23115-12100	Complemento Destino Derechos Sociales	-1.801,61
501-23115-12101	Complemento Especifico Derechos Sociales	-3.837,75
501-23115-15000	Productividad funcionarios Derechos Sociales	-1.274,52
501-23115-16002	Seguridad Social funcionarios Derechos Sociales	-2.384,92
502-23121-12005	Sueldos Grupo AgP. Residencia Santa Luisa	-1.326,72
502-23122-13000	Retribuciones Básicas C. Nuestra Sra. del Valle	-2.001,37
502-23122-13003	Retrib. Complementarias Centro Ntra. Sra. del Valle	-664,61
502-23122-16003	Seg. Social P. Laboral Centro Ntra. Sra. del Valle	-841,12
502-32334-13000	Retribuciones Básicas Colegio Cosamai (Astorga)	-6.618,47
502-32334-13003	Retribuciones Compl. Colegio Cosamai (Astorga)	-2.129,69
502-32334-16003	S.Social Pers. Laboral Colegio Cosamai (Astorga)	-2.760,04
501-23117-22901	Progr. Ayuda Domicilio. Prest. básicas A. Marco	-265.841,42
<b>TOTAL BAJAS POR ANULACIÓN</b>		<b>-304.970,90</b>

OTRAS NECESIDADES:

- CRÉDITO EXTRAORDINARIO:

APLICACIÓN PRESUP.	DESCRIPCIÓN	IMPORTE
303-43278-48933	Subvención Aspectos Turísticos Lúpulo en León	11.000,00

- FINANCIACIÓN BAJA POR ANULACIÓN:

APLICACIÓN PRESUP.	DESCRIPCIÓN	IMPORTE
303-43278-22608	Promoción y Difusión <i>Ref. 2201300.9166</i>	11.000,00

- SUPLEMENTOS DE CRÉDITO:

APLICACIÓN PRESUP.	DESCRIPCIÓN	IMPORTE
111-92005-22500	Tributos Servicios Generales	100.000,00
111-92005-22604	Gastos Jurídicos Servicios Generales	50.000,00
303-43278-61900	Adecuación-Reparación Camino de Santiago	320.000,00
402-92008-46500	Subv. gastos funcionamiento C. Comarcal Bierzo	32.500,00
<b>TOTAL SUPLEMENTOS DE CRÉDITO</b>		<b>502.500,00</b>

CSV : GEN-cfd5-a7ed-5f7e-e481-a2c6-16eb-ac71-9b68

DIRECCIÓN DE VALIDACIÓN : <https://portalfirmas.redsara.es>

FIRMANTE(1) : MARIA CIRENIA VILLACORTA MANCEBO | FECHA : 10/10/2018 10:23 | NOTAS : F - (Sello de Tiempo: 10/10/2018 10:25)

FIRMANTE(2) : ANGEL CALVO FERNANDEZ | FECHA : 10/10/2018 14:44 | NOTAS : XF - (Sello de Tiempo: 10/10/2018 14:45)



- FINANCIACIÓN BAJAS POR ANULACIÓN:

APLICACIÓN PRESUP.	DESCRIPCIÓN	IMPORTE
303-43278-46204	A Ayuntamientos. apertura Oficinas de Turismo	70.000,00
303-43278-7520017	Red Natura 200 (ejercicio 2017)	250.000,00
501-23117-22901	Prog. Ayuda Domicilio- prest. básicas A. Marco	182.500,00
<b>TOTAL BAJAS POR ANULACIÓN</b>		<b>502.500,00</b>

RESUMEN GENERAL EXPEDIENTE 7/2018, DE MODIFICACIÓN DE CRÉDITOS:

CRÉDITOS EXTRAORDINARIOS	11.000,00
SUPLEMENTOS DE CRÉDITO	807.470,90
<b>TOTAL INCREMENTOS</b>	<b>818.470,90</b>
<b>FINANCIACIÓN BAJAS POR ANULACIÓN</b>	<b>818.470,90</b>

2º.- Aprobar la modificación de la Disposición Adicional Segunda de las Bases de Ejecución del Presupuesto para 2018, incluyendo la siguiente subvención en la aplicación presupuestaria que se señala:

303-43278-48933 "Subvención Aspectos Turísticos del Lúpulo en León".	
- Sociedad Agraria de Transformación del Lúpulo	11.000,00 €
Potenciación Aspectos Turísticos en León.	

3º.- Exponer al público el presente acuerdo inicial por espacio de quince días hábiles, previo anuncio en el Boletín Oficial de la Provincia, plazo en que los interesados podrán examinar la documentación y presentar reclamaciones.

Y para que así conste, y con la salvedad prevista en el art. 206 del Reglamento de Organización, Funcionamiento y Régimen Jurídico de las Entidades Locales, aprobado por RD 2.568/1986, de 28 de noviembre, de orden del Ilmo. Sr. Presidente y con el Visto Bueno del Vicepresidente Segundo<sup>(2)</sup>, (por delegación de firma del Presidente Resolución nº 3.960/2015, de 15 de julio), expido la presente en la ciudad de León y su Palacio Provincial.

