

# LEÓN EN CIFRAS



## EVOLUCIÓN SERIES ESTADÍSTICAS PROVINCIALES

# DEL SECTOR SERVICIOS

VI

(4ª ACTUALIZACIÓN)

# ÍNDICE DE TABLAS

<u>Núm.</u>	<u>Pág.</u>
<b>CAP. 1.- MACROMAGNITUDES ECONÓMICAS</b>	
1.- Evolución del VAB del Sector Servicios de la P. de León y CyL	3
2.- Id. del Empleo del Sector Servicios de la P. de León y CyL	4
3.- Id. del VAB/Empleo del Sector Servicios de la P. de León y CyL	5
<b>CAP. 2.- ACTIVIDAD COMERCIAL</b>	
4.- Evolución del Número de Actividades Comerciales Minoristas P. de León	7
4.1. Id. del Índice de Actividades Minoristas de León	
5.- Id. de Actividades Comerciales Minoristas de Castilla y León	8
5.1. Id. del Índice de Actividades Minoristas de Castilla y León	
6.- Id. de las Importaciones por Productos de la P. de León y de C. y León	10
6.1. Id. % de las Importaciones por Productos de la P. de León y de C. y León	11
6.2. Id. de los Índices de las Importaciones por Productos de la P. de León y de C. y León	12
7.- Evolución de las Exportaciones por Productos de la P. de León y de C. y León	14
7.1. Id. % de las Exportaciones por Productos de la P. de León y de C. y León	15
7.2. Id. de los Índices de las Exportaciones por Productos de la P. de León y de C. y León	16
8.- Evolución de la Actividad Comercial: Importaciones, Exportaciones y %/Total P. de León/C. y León	18
<b>CAP. 3.- TRANSPORTE Y COMUNICACIONES</b>	
9.- Evolución de la Red de Carreteras de la P. de León	20
9.1. Id. del Índice de la Red de Carreteras de la P. de León	
10.- Id. de la Red de Carreteras de C. y León	21
10.1. Id. del Índice de la Red de Carreteras de C. y León	
11.- Evolución del Parque de Vehículos por tipos de Carrocerías de la P. de León	23
11.1. Id. del Índice del Parque de Vehículos por tipos de Carrocerías de la P. de León	
12.- Id. del Parque de Vehículos por tipos de Carrocerías de C. y León	24
12.1. Id. del Índice del Parque de Vehículos por tipos de Carrocerías de C. y León	
13.- Evolución del Parque de Vehículos Matriculados por tipos de Carrocerías de la P. de León	26
13.1. Id. del Índice del Parque de Vehículos Matriculados por tipos de Carrocerías de la P. de León	
14.- Id. del Parque de Vehículos Matriculados por tipos de Carrocerías de C. y León	27
14.1. Id. del Índice del Parque de Vehículos Matriculados por tipos de Carrocerías de C. y León	
15.- Evolución del Parque de Vehículos e Índice de la P. de León y de C. y León	29
16.- Evolución de los Permisos de Conducir Expedidos en la P. de León	30
16.1. Id. del Índice de los Permisos de Conducir Expedidos en la P. de León	
17.- Evolución de los Permisos de Conducir Expedidos en C. y León	31
17.1. Id. del Índice de los Permisos de Conducir Expedidos en C. y León	

<u>Núm.</u>	<u>Pág.</u>
18.- Evolución del Tráfico Ferroviario: Mercancías Expedidas. Índices y %/T de la P. de León y de C. y León	33
19- Id. del Tráfico Ferroviario: Mercancías Recibidas. Índices y %/T de la P. de León y de C. y León	34
20.- Evolución del Tráfico de Aeronaves: Interior e Internacional del Aeropuerto de León.	35
20.1. Id. del Índice del Tráfico de Aeronaves: Interior e Internacional del Aeropuerto de León	
21.- Evolución del Tráfico de Pasajeros: Interior e Internacional del Aeropuerto de León.	37
21.1. Id. del Índice del Tráfico de Pasajeros: Interior e Internacional del Aeropuerto de León	
22.- Evolución del Servicio Telefónico Fijo. Índices y %/T de la P. de León y de C. y León	39

#### **CAP. 4.- TURISMO**

23- Evolución de los Establecimientos Hoteleros. Índices y %/T de la P. de León y de C. y León	41
24- Id. de las Plazas Hoteleras. Índices y %/T de la P. de León y de C. y León	42
25- Evolución de los Establecimientos y Plazas Hoteleras por Categorías de la P. de León.	43
25.1. Id. del Índice de los Establecimientos y Plazas Hoteleras por Categorías de la P. de León	44
26- Evolución de los Establecimientos y Plazas Hoteleras por Categorías de C. y León.	45
26.1. Id. del Índice de los Establecimientos y Plazas Hoteleras por Categorías de C. y León	46
27.- Evolución de Establecimientos y Plazas en Cafeterías y Restaurantes. Índices. P. de León	48
28- Id. de Establecimientos y Plazas en Cafeterías y Restaurantes. Índices. C. y León	49
29- Evolución del Turismo Rural por tipo de Alojamiento de la P. de León	50
29.1. Id. del Índice del Turismo Rural por tipo de Alojamiento de la P. de León	
30- Evolución del Turismo Rural por tipo de Alojamiento de C. y León	51
30.1. Id. del Índice del Turismo Rural por tipo de Alojamiento de C. y León	
31- Evolución de los Viajeros entrados y Pernotaciones por categorías en la P. de León	53
32- Id. de los Viajeros entrados y Pernotaciones por categorías en C. y León	54
33.- Evolución del Personal Ocupado en Est. Hoteleros, por Tipo de Cont. y Sexo. Índices. P. de León	56
34.- Id. del Personal Ocupado en Est. Hoteleros, por Tipo de Cont. y Sexo. Índices. C. y León	57

#### **CAP. 5.- SANIDAD**

35.- Evolución de Est. y Camas de Hosp..por Ent. Jurídicas de Pertenencia en la P. de León	60
36- Id. de Est. y Camas de Hosp..por Ent.. Jurídicas de Pertenencia en C. y León	
37.- Evol. de las Estancias en Est. Hospitalarios según el Sexo. Índices. P. de León y CyL.	61
38.- Evol. de los Enfermos dados de alta por Diagnóstico, según el Sexo. Índices. P. de León y CyL.	62
39.- Evol. de la Mortalidad: Defunciones Según la Causa y el Sexo. P. de León	63
39.1. Id. del % e Índices de Mortalidad: Defunciones según la Causa. P. de León	
40.- Evol. de la Mortalidad: Defunciones Según la Causa y el Sexo. C. y León	64
40.1. Id. del % e Índices de Mortalidad: Defunciones según la Causa. C. y León	

#### **CAP. 6.- EDUCACIÓN Y CULTURA**

41.-Pirámide Escolar. Curso 2.000-01. %/Total. P. de León y CyL.	67
42.-Pirámide Escolar. Curso 2.001-02. %/Total. P. de León y CyL.	68
43.-Pirámide Escolar. Curso 2.002-03. %/Total. P. de León y CyL.	69

<b><u>Núm.</u></b>	<b><u>Pág.</u></b>
44.-Pirámide Escolar. Curso 2.003-04. %/Total. P. de León y CyL.	70
45.-Pirámide Escolar. Curso 2.004-05. %/Total. P. de León y CyL.	71
46.-Pirámide Escolar. Curso 2.005-06. %/Total. P. de León y CyL.	72
47.- Número de Alumnos por Niveles Educativos. Curso 2.000-01. %/Total. P. de León y CyL.	73
48.- Número de Alumnos por Niveles Educativos. Curso 2.001-02. %/Total. P. de León y CyL.	74
49.- Número de Alumnos por Niveles Educativos. Curso 2.002-03. %/Total. P. de León y CyL.	75
50.- Número de Alumnos por Niveles Educativos. Curso 2.003-04. %/Total. P. de León y CyL.	76
51.- Número de Alumnos por Niveles Educativos. Curso 2.004-05. %/Total. P. de León y CyL.	77
52.- Número de Alumnos por Niveles Educativos. Curso 2.005-06. %/Total. P. de León y CyL.	78
53.- Ens. de Régimen General: N° de Centros y Titularidad. P. de León	81
54.- Ens. de Régimen General: N° de Centros y Titularidad. CyL.	82
55.- Ens. de Régimen General: N° de Unidades/Grupos y Titularidad. P. de León	83
56.- Ens. de Régimen General: N° de Unidades/Grupos y Titularidad. CyL.	84
57.- Ens. de Régimen General: N° de Profesores, Titularidad y Ens. Impartida. P. de León	85
58.- Ens. de Régimen General: N° de Profesores, Titularidad y Ens. Impartida. CyL.	86
59.- Otras Ens. de Nivel no Superior: Ens. Rég. Especial y de Nivel Secundario. P. de León y CyL.	87
60.- Universidad de León: Alumnos Matriculados de Ciclo Largo y Segundo Ciclo	88
61.- Universidad de León: Alumnos Matriculados de Primer Ciclo	90
62.- Evolución de la Producción Editorial de la P. de León	92
62.1. Id. del Índice de la Producción Editorial de la P. de León	
63 Evolución de la Producción Editorial de CyL	93
63.1. Id. del Índice de la Producción Editorial de CyL	
64.- Bibliotecas Públicas Municipales: Fondos Bibliográficos de la P. de León y CyL.	95
65.- Bibliotecas Públicas del Estado: Fondos Bibliográficos de la P. de León y CyL.	96

## **CAP. 7.- FINANZAS Y ACTIVIDAD MERCANTIL**

66- Evolución de la Banca Privada en la P. de León	98
66.1. Id. del Índice de la Banca Privada en la P. de León	
67- Evolución de la Banca Privada en CyL	99
67.1. Id. del Índice de Banca Privada en CyL	
68- Evolución de las Cajas de Ahorro Confederadas: CAJA ESPAÑA en la P. de León	100
68.1. Id. del Índice de las Cajas de Ahorro Confederadas: CAJA ESPAÑA en la P. de León	
69- Evolución de las Cajas de Ahorro Confederadas en CyL	101
69.1. Id. del Índice de las Cajas de Ahorro Confederadas en CyL	
70.- Evolución de las Sociedades Mercantiles Creadas en la P. de León y CyL.	102
70.1. Id. del Índice de las Sociedades Mercantiles Creadas en la P. de León y CyL	
71.- Evolución de las Sociedades Mercantiles Disueltas en la P. de León y CyL.	104
72.- Evolución de Préstamos Hipotecarios sobre Fincas Rústicas en la P. de León y CyL.	105
72.1. Id. del Índice de Préstamos Hipotecarios sobre Fincas Rústicas en la P. de León y CyL	
73.- Evolución de Préstamos Hipotecarios sobre Fincas Urbanas en la P. de León y CyL.	107
73.1. Id. del Índice de Préstamos Hipotecarios sobre Fincas Urbanas en la P. de León y CyL	
74- Evolución del Total de Efectos de Comercio en Cartera Impagados en la P. de León y CyL.	109
74.1. Id. del Índice del Total de Efectos de Comercio en Cartera Impagados en la P. de León y CyL	

<u>Núm.</u>	<u>Pág.</u>
75.- Evolución de las Empresas según su Condición Jurídica en la P. de León	111
75.1. Id. del Índice de las Empresas según su Condición Jurídica en la P. de León	
76.- Evolución de las Empresas según su Condición Jurídica en CyL	112
76.1. Id. del Índice de las Empresas según su Condición Jurídica en CyL	

## **CAP. 8.- SECTOR PÚBLICO**

77- Ingresos Tributarios del Estado por Concepto en la P. de León	114
77.1. Id. del Índice de Ingresos Tributarios del Estado por Concepto en la P. de León	
78.- Ingresos Tributarios del Estado por Concepto en CyL	115
78.1. Id. del Índice de Ingresos Tributarios del Estado por Concepto en CyL	
79- Presupuestos de Ayuntamientos según Clasificación Económica. Ingresos. P. de León	117
79.1. Id. del Índice de Pres. Ayuntamientos según C. Económica. Ingresos. P. de León	
80- Presupuestos de Ayuntamientos según Clasificación Económica. Gastos. P. de León	118
80.1. Id. del Índice de Pres. Ayuntamientos según C. Económica. Gastos. P. de León	
81- Presupuestos de Ayuntamientos según Clasificación Económica. Ingresos. CyL	119
81.1. Id. del Índice de Pres. Ayuntamientos según C. Económica. Ingresos. CyL	
82- Presupuestos de Ayuntamientos según Clasificación Económica. Gastos. CyL	120
82.1. Id. del Índice de Pres. Ayuntamientos según C. Económica. Gastos. CyL	
83- Presupuestos Consolidados según Clasificación Económica. Ingresos. Diputación de León	121
83.1. Id. del Índice de Pres. Consolidados según C. Económica. Ingresos. Diputación de León	
84- Presupuestos Consolidados según Clasificación Económica. Gastos. Diputación de León	123
84.1. Id. del Índice de Pres. Consolidados según C. Económica. Gastos. Diputación de León	
85- Presupuestos Consolidados de las Diputaciones según Clasificación Económica. Ingresos. CyL	124
85.1. Id. del Índice de Pres. Consolidados de Diputaciones según C. Económica. Ingresos. CyL	
86- Presupuestos Consolidados de las Diputaciones según Clasificación Económica. Gastos. CyL	125
86.1. Id. del Índice de Pres. Consolidados de Diputaciones según C. Económica. Gastos. CyL	
87- Presupuestos CyL. Distribución por Secciones. P. León	126
87.1. Id. Porcentual de los Presupuestos CyL. Distribución por Secciones. P. León	127
87.2. Id. del Índice de los Presupuestos CyL. Distribución por Secciones. P. León	128
88- Presupuestos CyL. Distribución por Secciones. Total CyL	129
88.1. Id. Porcentual de los Presupuestos CyL. Distribución por Secciones. Total CyL	130
88.2. Id. del Índice de los Presupuestos CyL. Distribución por Secciones. Total CyL	131

## **CAP. 9.- JUSTICIA**

89- Organización de la Admón. de Justicia. Órganos Unipersonales. P. de León y CyL.	133
90- Evolución de lo Penal Común. Juzgados de Instrucción. P. de León y CyL.	134
91- Evolución de lo Penal Común. Juzgados de Paz. P. de León y CyL.	134
92- Penal Común. Juzgados de Instrucción. Procesos en Única Instancia. P. de León y CyL	135
93- Penal Común. Audiencias Provinciales. Delitos según su Naturaleza. P. de León y CyL	135
94- Penal Común. Audiencias Provinciales y Juzgados de lo Penal. P. de León y CyL	136
94.1. Id. del Índice de lo Penal Común. Aud. Prov. y J. de lo Penal. P. de León y CyL.	
95- Evolución de los Asuntos Resueltos por los Juzgados de lo Social. P. de León y CyL.	137
96- Evol. de los Asuntos Resueltos según Materia por los J. de lo Social. P. de León y CyL.	138
96.1. Id. del Índice de Asuntos Resueltos según Materia por los J. de lo Social de León y CyL	

<b><u>Núm.</u></b>	<b><u>Pág.</u></b>
97- Asuntos Resueltos en Materia de Despidos por los Juzgados de lo Social. P. de León y CyL. 97.1. Id. del Índice de Asuntos Resueltos en M. de Despidos por los J. de lo Social. P. de León y CyL.	139
98- Infracciones Cometidas por Menores bajo Tutela. Juzgados de Menores. P. de León y CyL. 98.1. Id. del Índice de Infracciones cometidas por Menores bajo Tutela. P. de León y CyL.	140
99- Evol. del Registro de Menores Infractores con medida Judicial. P. de León 99.1. Id. del Índice del Registro de Menores Infractores con medida Judicial. P. de León	141
100- Evol. del Registro de Menores Infractores con medida Judicial. CyL 100.1. Id. del Índice del Registro de Menores Infractores con medida Judicial. CyL	142
101- Evolución de la Protección y Atención a Menores. P. de León 101.1. Id. del Índice de la Protección y Atención a Menores. P. de León	143
102- Evolución de la Protección y Atención a Menores. CyL 102.1. Id. del Índice de la Protección y Atención a Menores. CyL	144
103- Evol. de las Fincas Registradas por Primera Vez y Enajenación de Inmuebles. P. de León 103.1. Id. del Índice de las Fincas Reg. por Primera Vez y Enajenación de Inmuebles. P. de León	145
104- Evol. de las Fincas Registradas por Primera Vez y Enajenación de Inmuebles. CyL 104.1. Id. del Índice de las Fincas Reg. por Primera Vez y Enajenación de Inmuebles. CyL	146
105- Evolución. de los Instrumentos Autorizados por Clases. Actividad Notarial. P. de León 105.1. Id. de los Instrumentos Autorizados por Clases (continuación). P. de León 105.2. Id. de los Índices de los Instrumentos Autorizados por Clases. P. de León 105.3. Id. de los Índices de los Instrumentos Autorizados por Clases (continuación). P. de León	147 148
106- Evolución. de los Instrumentos Autorizados por Clases. Actividad Notarial. CyL 106.1. Id. de los Instrumentos Autorizados por Clases (continuación). CyL 106.2. Id. de los Índices de los Instrumentos Autorizados por Clases. CyL 106.3. Id. de los Índices de los Instrumentos Autorizados por Clases (continuación). CyL	149 150

# FUENTES

- INE: "ANUARIO ESTADÍSTICO DE ESPAÑA"
- JCYL: "ANUARIO ESTADÍSTICO DE CASTILLA Y LEÓN"
- BANESTO: "ANUARIO DEL MERCADO ESPAÑOL"
- LA CAIXA: "ANUARIO COMERCIAL DE ESPAÑA"
- BBV: "RENTA NACIONAL DE ESPAÑA"
- AEAT: "DIRECCIÓN GENERAL DE ADUANAS E IMPUESTOS ESPECIALES"
- JCL: "COYUNTURA ECONÓMICA"
- DGT: "ANUARIO ESTADÍSTICO"
- MOPTMA: "ANUARIO ESTADÍSTICO"
- MICYT: "ANUARIO DE ESTADÍSTICAS DE TURISMO"
- MEC: "ENSEÑANZA NO UNIVERSITARIA"
- MSC: "CATÁLOGO NACIONAL DE HOSPITALES"
- JCYL: "CONSEJERÍA DE EDUCACIÓN Y CULTURA"
- ULE: "UNIVERSIDAD DE LEÓN"
- CSB: "ANUARIO ESTADÍSTICO DE LA BANCA PRIVADA"

LEÓN, MAYO DE 2.009

El contenido de este Estudio ha sido realizado por el Servicio de **ECIT: ANÁLISIS Y PLANIFICACIÓN** de la Diputación de León con la participación de:

## **COLABORADORES:**

### **- TÉCNICOS**

GONZÁLEZ PÉREZ, Amador	Coordinador Tco. del ECIT
VALBUENA GUTIÉRREZ, Ana Isabel	Jefa Sección de A. y Planif.
GONZÁLEZ GONZÁLEZ, Camino	Jefa Sec. de P. y Programas

### **- ADMINISTRATIVOS**

GONZALEZ CASTRO, Pedro	Adtvo. Planes y Programas
PIZARRO MARTÍNEZ, Reyes	Jefa Negoc. A. Planificación

### **- GRÁFICOS**

GARCÍA BAJO, Belén	Jefa Negoc. P. y Programas
--------------------	----------------------------

### **- REALIZACIÓN Y COORDINACIÓN**

UDAONDO MARTÍNEZ, Faustino	Técnico de Información
----------------------------	------------------------

### **- DIRECTOR**

ÁLVAREZ-CANAL MARTÍNEZ, José Antonio	Jefe Servicio de ECIT.
--------------------------------------	------------------------



## PRESENTACIÓN

El Servicio de Empresa, Conocimiento e Innovación Tecnológica (ECIT) de la Diputación de León presenta la 4ª actualización en extracto estadístico y gráfico correspondiente a “Evolución Series Estadísticas Provinciales del Sector Servicios”, perteneciente a la colección histórica de datos: “LEÓN EN CIFRAS”. Es, sin duda, un texto de referencia para obtener una visión exhaustiva y cualitativa de la realidad de la Provincia de León y de la Comunidad de Castilla y León de la cual formamos parte.

Los datos que se ofrecen permiten analizar la evolución del Sector Terciario desagregando y comparando las cifras e índices provinciales con los regionales de Castilla y León. Tiene una estructura de nueve capítulos temáticos, en los que se recopila un amplio volumen de información estadística a través de tablas y gráficos, correspondiente al inicio del siglo XXI, período comprendido entre los años 2.000-2.006, en la mayoría de los cuadros

La obra está fragmentada en los capítulos siguientes: 1.- Macromagnitudes Económicas. 2.- Actividad Comercial. 3.- Transporte y Comunicaciones. 4.- Turismo. 5.- Sanidad. 6.- Educación y Cultura. 7.- Finanzas y Actividad Mercantil. 8.- Sector Público. 9.- Justicia. En total son 106 cuadros con datos estadísticos, apoyados, en la mayoría de ellos, con índices y gráficos que permiten observar con claridad la evolución socioeconómica provincial y regional en dicho sector.

Las fuentes estadísticas utilizadas vienen reseñadas después del Índice de tablas y gráficos. Todas ellas, tienen un reconocido prestigio y han demostrado, a través de los años, una amplia especialización en los campos socioeconómicos del Sector Servicios.

La Corporación Provincial, siempre comprometida con la información que afecte a cualquiera de los ámbitos sectoriales sobre la Provincia de León, pone a disposición de quien esté interesado en investigar el Sector Servicios, este volumen sintetizado que le será de gran utilidad.

**LEÓN, Mayo de 2.009**

# **CAPITULO. I.**

# **MACROMAGNITUDES ECONÓMICAS**

**TABLA Nº 1**

<b>EVOLUCIÓN DEL V.A.B. DEL SECTOR SERVICIOS (Millones de Euros)</b>					
<b>Años</b>	<b>LEÓN</b>			<b>C. DE C. Y LEÓN</b>	
	<b>VAB</b>	<b>Índice</b>	<b>%/Total CyL</b>	<b>VAB</b>	<b>Índice</b>
<b>2.000</b>	3.347,6	100,0	17,96	18.635,8	100,0
<b>2.001</b>	3.699,4	110,5	18,26	20.264,8	108,7
<b>2.002</b>	3.952,2	118,1	18,20	21.710,9	116,5
<b>2.003</b>	4.128,9	123,3	17,88	23.090,4	123,9
<b>2.004</b>	4.426,2	132,2	17,94	24.677,4	132,4
<b>2.005 (P)</b>	4.966,3	148,3	18,62	26.677,2	143,1
<b>2.006 (P)</b>	5.380,0	160,7	18,69	28.786,2	154,5

(P) : Cifras provisionales.  
 FUENTE: Servicio de ECIT de la Diputación sobre datos del INE: "Contabilidad Regional de España".

**EVOLUCIÓN DEL V.A.B. DEL SECTOR SERVICIOS  
(Millones de Euros)**

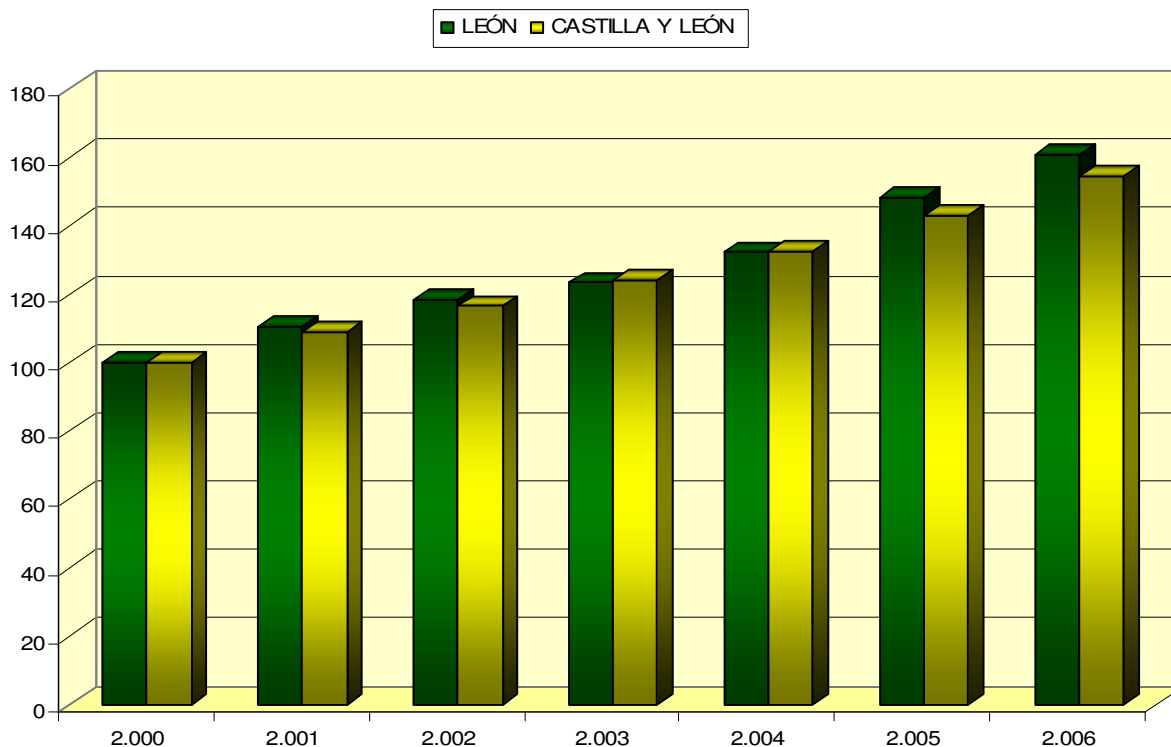

**TABLA Nº 2**

EVOLUCIÓN DEL EMPLEO EN EL SECTOR SERVICIOS Y EN EL TOTAL GENERAL (En miles)									
Años	PROVINCIA DE LEÓN					CASTILLA Y LEÓN			
	Empleo Sector Servicios			Empleo Total		Empleo Sector Servicios		Empleo Total	
	Número	Índice	%/Total	Número	Índice	Número	Índice	Número	Índice
2.000	103,0	100,0	59,3	173,6	100,0	573,4	100,0	988,6	100,0
2.001	109,9	106,7	61,1	179,8	103,6	590,7	103,0	1.010,6	102,2
2.002	109,4	106,2	62,3	175,7	101,2	601,9	105,0	1.024,4	103,6
2.003	111,9	108,6	61,6	181,6	104,6	622,6	108,6	1.050,4	106,2
2.004	114,8	111,5	62,3	184,3	106,2	638,6	111,4	1.074,3	108,7
2.005(P)	122,7	119,1	61,9	198,3	114,2	661,2	115,3	1.104,4	111,7
2.006(P)	130,9	127,1	64,3	203,6	117,3	692,3	120,7	1.136,1	114,9

(P) : Cifras provisionales.

FUENTE: Servicio de ECIT de la Diputación sobre datos del INE: "Contabilidad Regional de España".

**EVOLUCIÓN DEL EMPLEO EN EL TOTAL GENERAL  
(En miles)**

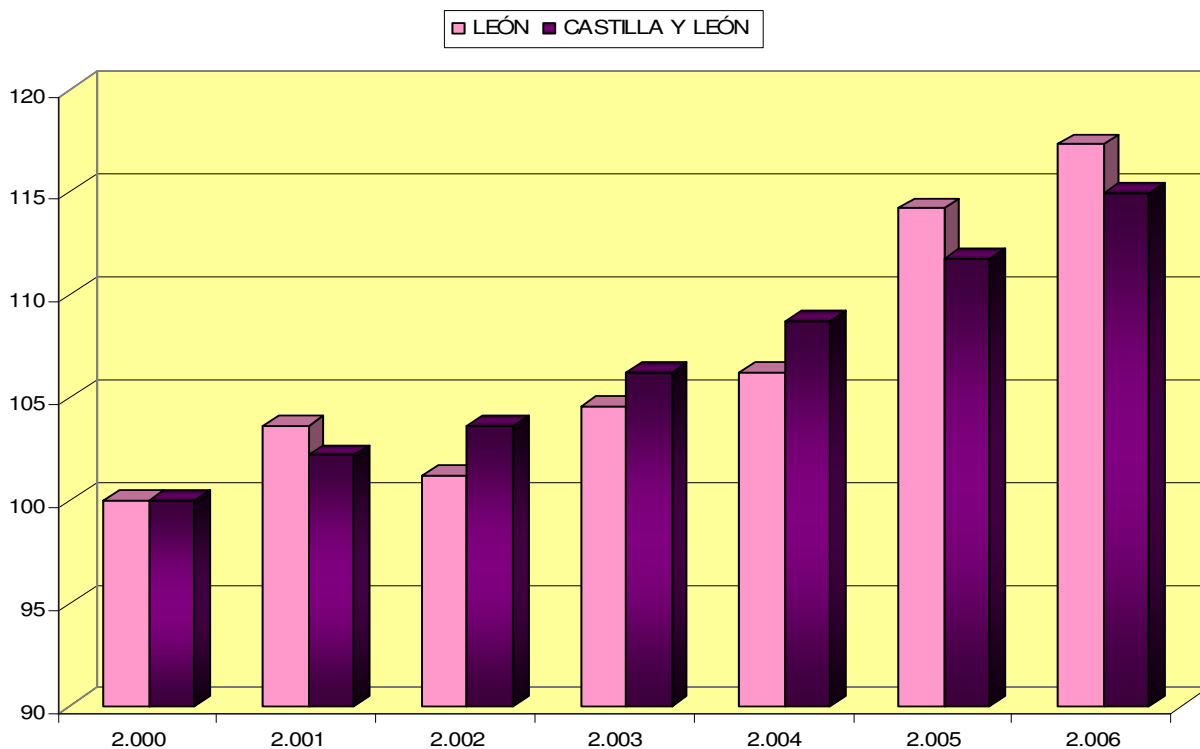

**TABLA Nº 3**

EVOLUCIÓN DEL VAB/EMPLEO DEL SECTOR SERVICIOS (Miles de Euros)						
AÑOS	PROVINCIA DE LEÓN			CASTILLA Y LEÓN		
	VAB	EMPLEO	VAB/EMPLEO	VAB	EMPLEO	VAB/EMPLEO
2.000	3.347,6	103,0	32,5	18.635,8	573,4	32,5
2.001	3.699,4	109,9	33,7	20.264,8	590,7	34,3
2.002	3.952,2	109,4	36,1	21.710,9	601,9	36,1
2.003	4.128,9	111,9	36,9	23.090,4	622,6	37,1
2.004	4.426,2	114,8	38,6	24.677,4	638,6	38,6
2.005(P)	4.966,3	122,7	40,5	26.677,2	661,2	40,3
2.006(P)	5.380,0	130,9	41,1	28.786,2	692,3	41,6

(P) : Cifras provisionales.

FUENTE: Servicio de ECIT de la Diputación sobre datos del INE: "Contabilidad Regional de España".

**EVOLUCIÓN DEL VAB/EMPLEO DEL SECTOR SERVICIOS  
(Miles de Euros)**

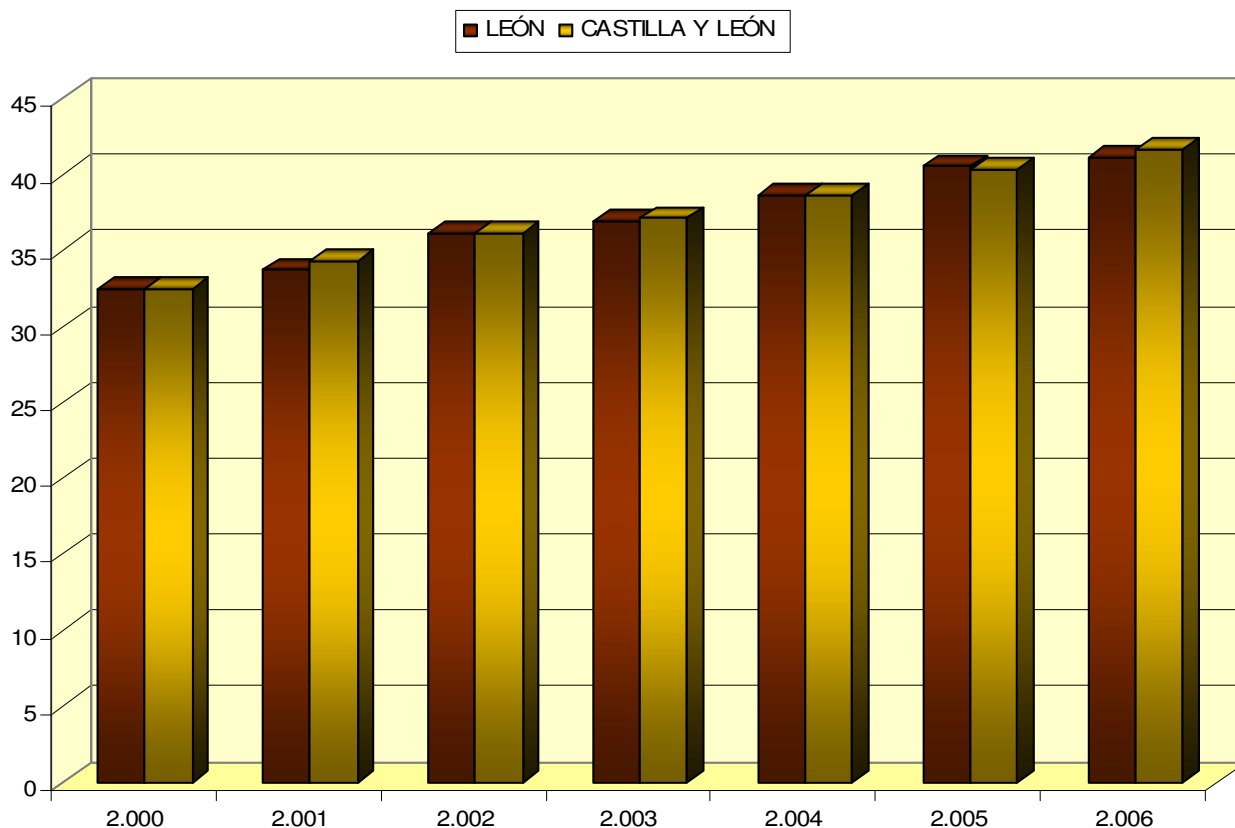

# **CAPITULO. II.**

# **ACTIVIDAD COMERCIAL**

**TABLA Nº 4**

EVOLUCIÓN DEL NÚMERO DE ACTIVIDADES COMERCIALES MINORISTAS							
PROVINCIA DE LEÓN							
Años	ALIMENTACIÓN			NO ALIMENTACIÓN			TOTAL
	Comercios y Supermerc.	Mixto y Otros	Total	Vestido, Calzado y Hogar	Resto	Total	
2.000	3.656	1.053	4.709	2.515	2.920	5.435	10.144
2.001	3.556	1.001	4.557	2.504	2.980	5.484	10.041
2.002	3.503	997	4.500	2.574	3.048	5.622	10.122
2.003	3.612	1.021	4.633	2.673	3.121	5.794	10.427
2.004	3.612	1.021	4.633	2.673	3.121	5.794	10.427
2.005	3.601	967	4.568	2.783	3.252	6.035	10.603
2.006	3.744	1.002	4.746	2.873	3.365	6.238	10.984

FUENTE: La Caixa: "Anuario Económico de España".

**TABLA Nº 4.1**

EVOLUCIÓN DEL ÍNDICE DE ACTIVIDADES COMERCIALES MINORISTAS							
(AÑO 2.000 = 100)							
PROVINCIA DE LEÓN							
Años	ALIMENTACIÓN			NO ALIMENTACIÓN			TOTAL
	Comercios y Supermerc.	Mixto y Otros	Total	Vestido, Calzado y Hogar	Resto	Total	
2.001	35,05	9,87	44,92	24,68	29,38	54,06	98,98
2.002	34,53	9,83	44,36	25,37	30,05	55,42	99,78
2.003	35,61	10,07	45,67	26,35	30,77	57,12	102,79
2.004	35,61	10,07	45,67	26,35	30,77	57,12	102,79
2.005	35,50	9,53	45,03	27,43	32,06	59,49	104,52
2.006	36,91	9,88	46,79	28,32	33,17	61,49	108,28

FUENTE: Servicio de ECIT sobre datos de La Caixa: "Anuario Económico de España".

**TABLA N° 5**

EVOLUCIÓN DEL NÚMERO DE ACTIVIDADES COMERCIALES MINORISTAS CASTILLA Y LEÓN							
Años	ALIMENTACIÓN			NO ALIMENTACIÓN			TOTAL
	Comercios y Supermerc.	Mixto y Otros	Total	Vestido, Calzado y Hogar	Resto	Total	
2.000	22.655	5.220	27.875	12.915	14.702	27.617	55.492
2.001	22.032	5.041	27.073	12.841	14.685	27.526	54.599
2.002	22.007	5.012	27.019	13.192	14.975	28.167	55.186
2.003	22.291	5.102	27.393	13.662	15.373	29.035	56.428
2.004	22.291	5.102	27.393	13.662	15.373	29.035	56.428
2.005	22.380	5.030	27.410	14.355	16.102	30.457	57.867
2.006	23.187	5.229	28.416	14.759	16.608	31.367	59.783

FUENTE: La Caixa: "Anuario Económico de España".

**TABLA N° 5.1**

EVOLUCIÓN DEL ÍNDICE DE ACTIVIDADES COMERCIALES MINORISTAS (AÑO 2.000 = 100) CASTILLA Y LEÓN							
Años	ALIMENTACIÓN			NO ALIMENTACIÓN			TOTAL
	Comercios y Supermerc.	Mixto y Otros	Total	Vestido, Calzado y Hogar	Resto	Total	
2.001	39,70	9,08	48,79	23,14	26,46	49,60	98,39
2.002	39,66	9,03	48,69	23,77	26,99	50,76	99,45
2.003	40,18	9,19	49,37	24,62	27,70	52,32	101,69
2.004	40,18	9,19	49,37	24,62	27,70	52,32	101,69
2.005	40,33	9,06	49,39	25,87	29,02	54,89	104,28
2.006	41,79	9,42	51,21	26,59	29,93	56,52	107,73

FUENTE: Servicio de ECIT sobre datos de La Caixa: "Anuario Económico de España".



### EVOLUCIÓN DEL ÍNDICE DE ACTIVIDADES COMERCIALES MINORISTAS (AÑO 2.000 = 100)

LEÓN-CASTILLA Y LEÓN

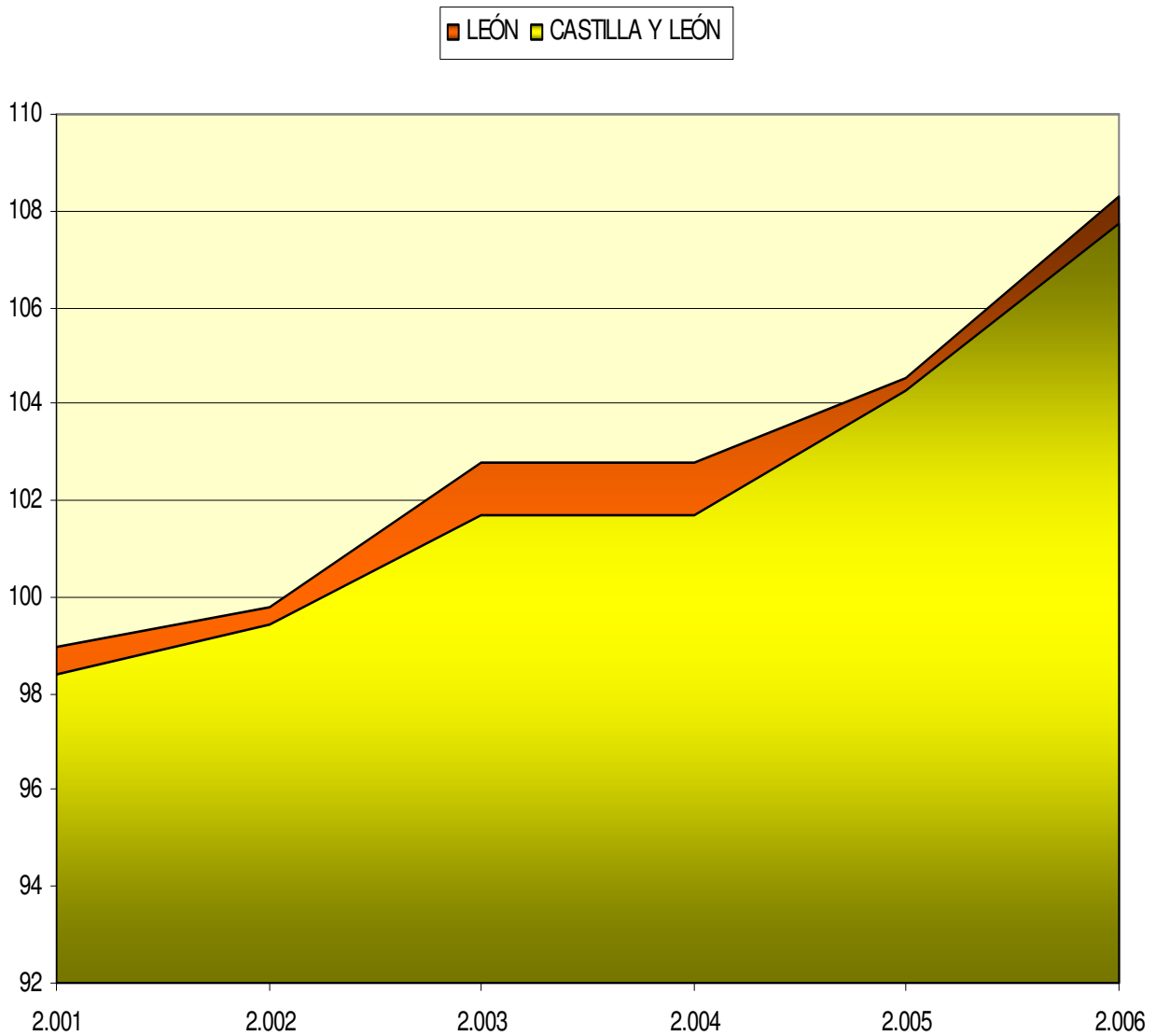

**TABLA Nº 6**

EVOLUCIÓN DE LAS IMPORTACIONES POR AGRUPACIONES DE PRODUCTOS LEÓN Y CASTILLA Y LEÓN (Millones de Euros)												
PRODUCTOS	2.000		2.001		2.002		2.003		2.004		2.005	
	LEÓN	REGIÓN	LEÓN	REGIÓN	LEÓN	REGIÓN	LEÓN	REGIÓN	LEÓN	REGIÓN	LEÓN	REGIÓN
AGROPECUARIOS	58,4	449,8	88,0	508,6	97,5	540,9	80,3	541,4	129,4	623,7	100,4	635,3
QUÍMICOS	34,9	1.303,1	48,1	1.395,0	50,7	1.252,7	46,5	1.250,1	43,8	1.344,7	43,7	1.358,3
PAPEL	3,3	105,0	3,5	117,8	3,4	99,1	3,1	118,0	3,4	136,4	4,1	152,2
METALES	16,8	754,0	17,6	697,7	14,0	611,2	12,6	643,8	45,0	728,6	21,3	860,0
MAQUINARIA NO ELÉCTRICA	25,6	1.405,6	29,7	1.106,9	19,3	1061,6	32,5	1.103,6	40,8	1.080,0	112,5	1.147,2
MAQUINARIA ELÉCTRICA	4,0	390,0	9,0	375,9	12,5	357,1	7,7	341,1	12,1	362,7	8,8	358,5
MATERIAL DE TRANSPORTE	11,9	3.352,4	12,0	3.222,2	11,6	3.246,7	14,1	3.405,3	20,5	3.995,2	40,5	3.946,3
INST. ÓPTICA Y FOTOGRAFÍA	2,5	167,5	1,9	175,5	2,2	119,3	2,9	68,8	3,2	64,8	3,7	51,7
OTROS	49,7	488,7	70,0	526,7	61,7	510,2	61,3	605,8	60,2	619,8	70,0	677,9
<b>TOTAL</b>	<b>207,1</b>	<b>8.416,1</b>	<b>279,8</b>	<b>8.126,3</b>	<b>272,9</b>	<b>7.798,8</b>	<b>261,0</b>	<b>8.077,9</b>	<b>358,4</b>	<b>8.956,0</b>	<b>405,0</b>	<b>9.187,3</b>

Fuente: Servicio de ECIT sobre datos del Departamento de Aduanas de la AEAT.

**TABLA Nº 6.1**

EVOLUCIÓN % DE LAS IMPORTACIONES POR AGRUPACIONES DE PRODUCTOS LEÓN Y CASTILLA Y LEÓN (Millones de Euros)												
PRODUCTOS	2.000		2.001		2.002		2.003		2.004		2.005	
	LEÓN	REGIÓN	LEÓN	REGIÓN	LEÓN	REGIÓN	LEÓN	REGIÓN	LEÓN	REGIÓN	LEÓN	REGIÓN
AGROPECUARIOS	28,2	5,3	31,5	6,3	35,7	6,9	30,8	6,7	36,1	7,1	24,8	6,9
QUÍMICOS	16,9	15,5	17,1	17,2	18,6	16,1	17,8	15,5	12,2	15,0	10,8	14,7
PAPEL	1,6	1,2	1,3	1,4	1,2	1,4	1,2	1,5	0,9	1,5	1,0	1,7
METALES	8,1	9,0	6,3	8,6	5,1	7,8	4,8	8,0	12,6	8,1	5,3	9,4
MAQUINARIA NO ELÉCTRICA	12,4	16,7	10,6	13,6	7,1	13,6	12,5	13,7	11,4	12,1	27,7	12,5
MAQUINARIA ELÉCTRICA	1,9	4,6	3,2	4,6	4,6	4,6	3,0	4,2	3,4	4,0	2,2	3,9
MATERIAL DE TRANSPORTE	5,7	39,9	4,3	39,6	4,3	41,6	5,4	42,2	5,7	44,6	10,0	42,9
INST. ÓPTICA Y FOTOGRAFÍA	1,2	2,0	0,7	2,2	0,8	1,5	1,1	0,9	0,9	0,7	0,9	0,6
OTROS	24,0	5,8	25,0	6,5	22,6	6,5	23,4	7,5	16,8	6,9	17,3	7,4
<b>TOTAL</b>	<b>100,0</b>	<b>100,0</b>	<b>100,0</b>	<b>100,0</b>	<b>100,0</b>	<b>100,0</b>	<b>100,0</b>	<b>100,0</b>	<b>100,0</b>	<b>100,0</b>	<b>100,0</b>	<b>100,0</b>

Fuente: Servicio de ECIT sobre datos del Departamento de Aduanas de la AEAT.

**TABLA Nº 6.2**

**EVOLUCIÓN DE LOS ÍNDICES DE LAS IMPORTACIONES POR AGRUPACIONES DE PRODUCTOS  
LEÓN Y CASTILLA Y LEÓN  
(MILLONES DE EUROS)  
(2.000 = 100,0)**

PRODUCTOS	2.001		2.002		2.003		2.004		2.005	
	LEÓN	REGIÓN	LEÓN	REGIÓN	LEÓN	REGIÓN	LEÓN	REGIÓN	LEÓN	REGIÓN
AGROPECUARIOS	150,7	113,1	167,0	120,3	137,5	120,4	221,6	138,7	171,9	141,2
QUÍMICOS	137,8	107,1	145,3	96,1	133,2	95,9	125,5	103,2	125,2	104,2
PAPEL	106,1	112,2	103,0	94,4	93,9	112,4	103,0	129,9	124,2	145,0
METALES	104,8	92,5	83,3	81,1	75,0	85,4	267,9	96,6	126,8	114,1
MAQUINARIA NO ELÉCTRICA	116,0	78,7	75,4	75,5	127,0	78,5	159,4	76,8	439,5	81,6
MAQUINARIA ELÉCTRICA	225,0	96,4	312,5	91,6	192,5	87,5	302,5	93,0	220,0	91,9
MATERIAL DE TRANSPORTE	100,8	96,1	97,5	96,8	118,5	101,6	172,3	119,2	340,3	117,7
INST. ÓPTICA Y FOTOGRAFÍA	76,0	104,8	88,0	71,2	116,0	41,1	128,0	38,7	148,0	30,9
OTROS	140,8	107,8	124,1	104,4	123,3	124,0	121,1	126,8	140,8	138,7
<b>TOTAL</b>	<b>135,1</b>	<b>96,6</b>	<b>131,8</b>	<b>92,7</b>	<b>126,0</b>	<b>96,0</b>	<b>173,1</b>	<b>106,4</b>	<b>195,6</b>	<b>109,2</b>

Fuente: Servicio de ECIT sobre datos del Departamento de Aduanas de la AEAT.

**EVOLUCIÓN DE LOS ÍNDICES DE LAS IMPORTACIONES POR AGRUPACIONES DE PRODUCTOS  
LEÓN Y CASTILLA Y LEÓN  
(MILLONES DE EUROS)  
(2.000 = 100,0)**

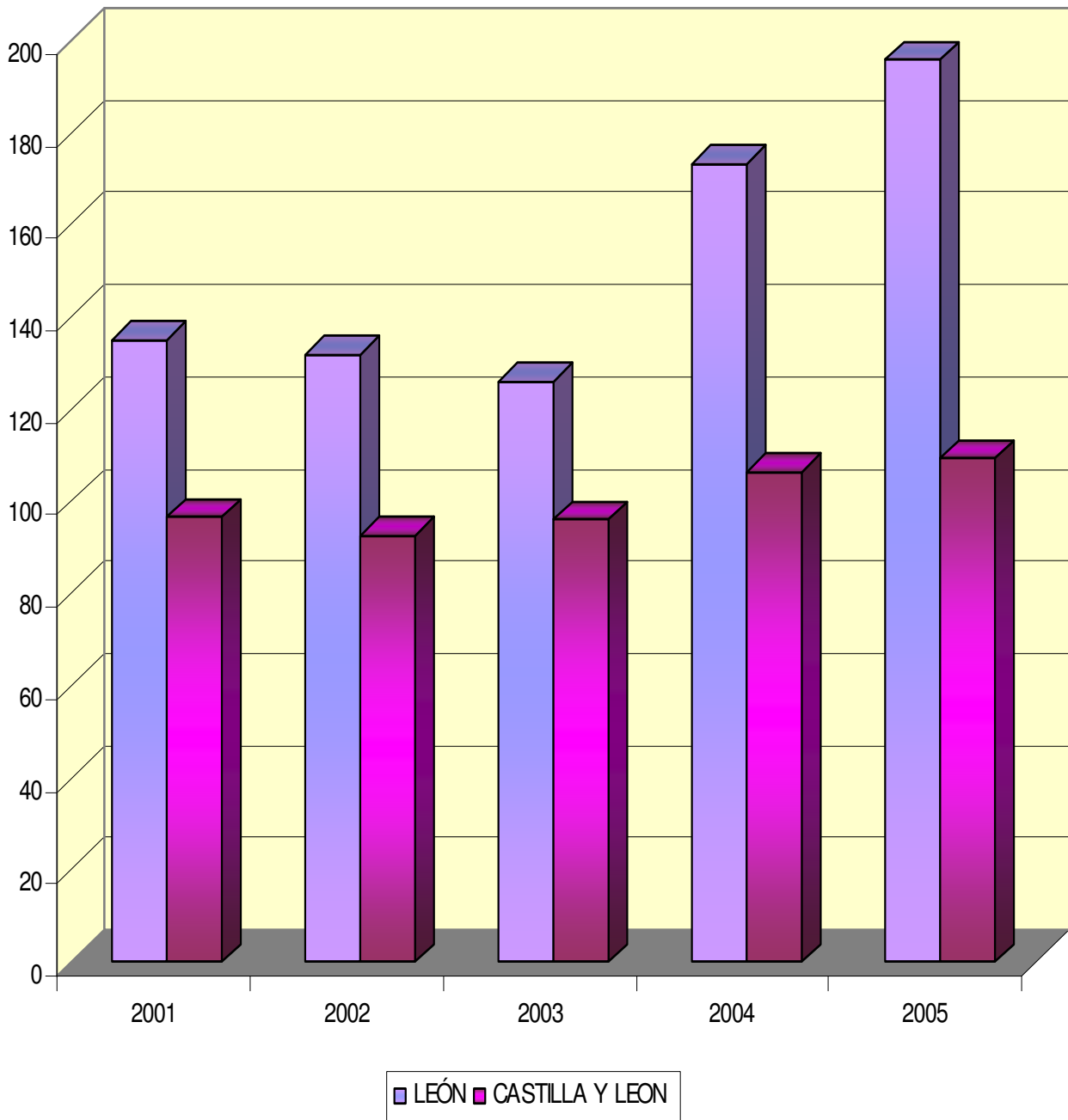

**TABLA Nº 7**

<b>EVOLUCIÓN DE LAS EXPORTACIONES POR AGRUPACIONES DE PRODUCTOS LEÓN Y CASTILLA Y LEÓN (Millones de Euros)</b>												
<b>PRODUCTOS</b>	<b>2.000</b>		<b>2.001</b>		<b>2.002</b>		<b>2.003</b>		<b>2.004</b>		<b>2.005</b>	
	<b>LEÓN</b>	<b>REGIÓN</b>	<b>LEÓN</b>	<b>REGIÓN</b>	<b>LEÓN</b>	<b>REGIÓN</b>	<b>LEÓN</b>	<b>REGIÓN</b>	<b>LEÓN</b>	<b>REGIÓN</b>	<b>LEÓN</b>	<b>REGIÓN</b>
<b>AGROPECUARIOS</b>	81,1	609,2	111,4	696,1	102,8	730,3	104,0	804,2	104,6	809,4	107,0	849,2
<b>QUÍMICOS</b>	74,3	1.232,4	104,7	1.374,1	101,7	1.243,7	85,6	1.387,3	60,9	1.367,4	47,8	1.225,2
<b>PAPEL</b>	5,1	121,0	4,5	127,6	7,2	113,0	5,2	108,6	4,2	134,1	5,8	150,4
<b>METALES</b>	118,0	397,7	127,2	377,1	121,3	372,6	138,4	400,4	209,7	512,0	223,7	538,6
<b>MAQUINARIA NO ELÉCTRICA</b>	4,7	979,4	6,6	935,5	3,0	925,1	4,0	1.021,3	6,5	1.193,3	15,2	1.420,7
<b>MAQUINARIA ELÉCTRICA</b>	6,0	105,2	12,5	142,6	18,1	66,4	19,3	71,9	26,7	81,3	29,6	83,4
<b>MATERIAL DE TRANSPORTE</b>	4,7	4.394,3	3,9	4.177,5	3,8	4.059,2	2,8	4.490,1	5,6	4.651,0	2,9	4.185,1
<b>INST. ÓPTICA Y FOTOGRAFÍA</b>	0,03	16,6	0,06	15,0	0,04	22,1	0,02	12,8	0,01	16,4	0,14	8,9
<b>OTROS</b>	98,6	383,9	103,3	408,7	100,5	388,2	85,8	360,0	93,7	456,7	97,2	497,1
<b>TOTAL</b>	<b>392,5</b>	<b>8.239,7</b>	<b>474,1</b>	<b>8.254,2</b>	<b>458,4</b>	<b>7.920,6</b>	<b>445,1</b>	<b>8.656,6</b>	<b>511,8</b>	<b>9.221,6</b>	<b>529,3</b>	<b>8.958,6</b>

Fuente: Servicio de ECIT sobre datos del Departamento de Aduanas de la AEAT.

**TABLA Nº 7.1**

EVOLUCIÓN % DE LAS EXPORTACIONES POR AGRUPACIONES DE PRODUCTOS LEÓN Y CASTILLA Y LEÓN (Millones de Euros)												
PRODUCTOS	2.000		2.001		2.002		2.003		2.004		2.005	
	LEÓN	REGIÓN	LEÓN	REGIÓN	LEÓN	REGIÓN	LEÓN	REGIÓN	LEÓN	REGIÓN	LEÓN	REGIÓN
AGROPECUARIOS	20,7	7,4	23,6	8,4	22,4	9,2	23,4	9,3	20,4	8,8	20,2	9,5
QUÍMICOS	18,9	15,0	22,1	16,7	22,2	15,8	19,2	16,0	11,9	14,8	9,0	13,7
PAPEL	1,3	1,5	0,9	1,5	1,6	1,4	1,2	1,3	0,8	1,5	1,1	1,7
METALES	30,1	4,8	26,8	4,6	26,5	4,7	31,1	4,6	41,0	5,6	42,3	6,0
MAQUINARIA NO ELÉCTRICA	1,2	11,9	1,4	11,3	0,7	11,7	0,9	11,8	1,3	12,9	2,9	15,9
MAQUINARIA ELÉCTRICA	1,5	1,3	2,6	1,7	3,9	0,8	4,3	0,8	5,2	0,9	5,6	0,9
MATERIAL DE TRANSPORTE	1,2	53,2	0,8	50,6	0,8	51,2	0,6	51,9	1,1	50,3	0,5	46,7
INST. ÓPTICA Y FOTOGRAFÍA	-	0,2	-	0,2	-	0,3	-	0,1	-	0,2	-	0,1
OTROS	25,1	4,7	21,8	5,0	21,9	4,9	19,3	4,2	18,3	5,0	18,4	5,5
<b>TOTAL</b>	<b>100,0</b>	<b>100,0</b>	<b>100,0</b>	<b>100,0</b>	<b>100,0</b>	<b>100,0</b>	<b>100,0</b>	<b>100,0</b>	<b>100,0</b>	<b>100,0</b>	<b>100,0</b>	<b>100,0</b>

Fuente: Servicio de ECIT sobre datos del Departamento de Aduanas de la AEAT.

**TABLA Nº 7.2**

EVOLUCIÓN DE LOS ÍNDICES DE LAS EXPORTACIONES POR AGRUPACIONES DE PRODUCTOS LEÓN Y CASTILLA Y LEÓN (Millones de Euros) (2.000 = 100,0)										
PRODUCTOS	2.001		2.002		2.003		2.004		2.005	
	LEÓN	REGIÓN	LEÓN	REGIÓN	LEÓN	REGIÓN	LEÓN	REGIÓN	LEÓN	REGIÓN
AGROPECUARIOS	137,4	114,3	126,8	119,9	128,2	132,0	129,0	132,9	131,9	139,4
QUÍMICOS	140,9	111,5	136,9	100,9	115,2	112,6	82,0	111,0	64,3	99,4
PAPEL	88,2	105,5	141,2	93,4	102,0	89,8	82,4	110,8	113,7	124,3
METALES	107,8	94,8	102,8	93,7	117,3	100,7	177,7	128,7	189,6	135,4
MAQUINARIA NO ELÉCTRICA	140,4	95,5	63,8	94,5	85,1	104,3	138,3	121,8	323,4	145,1
MAQUINARIA ELÉCTRICA	208,3	135,6	301,7	63,1	321,7	68,3	445,0	77,3	493,3	79,3
MATERIAL DE TRANSPORTE	83,0	95,1	80,9	92,4	59,6	102,2	119,1	105,8	61,7	95,2
INST. ÓPTICA Y FOTOGRAFÍA	200,0	90,4	133,3	133,1	66,7	77,1	33,3	98,8	466,6	53,6
OTROS	104,8	106,5	101,9	101,1	87,0	93,8	95,0	119,0	98,6	129,5
<b>TOTAL</b>	<b>120,8</b>	<b>100,2</b>	<b>116,8</b>	<b>96,1</b>	<b>113,4</b>	<b>105,1</b>	<b>130,4</b>	<b>111,9</b>	<b>134,9</b>	<b>108,7</b>

Fuente: Servicio de ECIT sobre datos del Departamento de Aduanas de la AEAT.



### EVOLUCIÓN DE LOS ÍNDICES DE LAS EXPORTACIONES POR AGRUPACIONES DE PRODUCTOS LEÓN Y CASTILLA Y LEÓN

(Millones de Euros)  
(2.000 = 100,0)

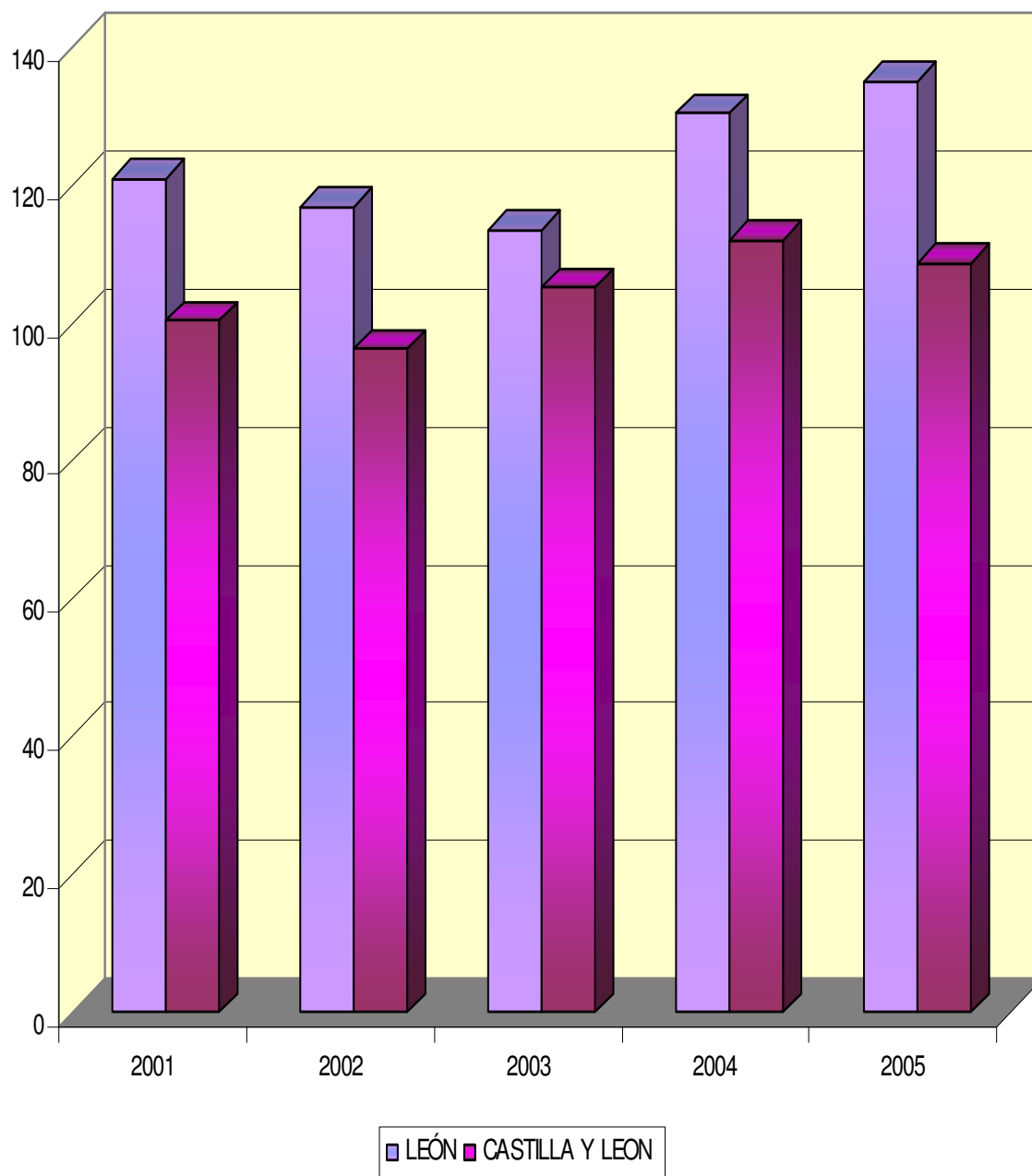

**TABLA Nº 8**

<b>ACTIVIDAD COMERCIAL</b> (Miles de Euros)						
<b>AÑOS</b>	<b>IMPORTACIONES</b>			<b>EXPORTACIONES</b>		
	<b>LEÓN</b>	<b>REGIÓN</b>	<b>% LEÓN/ REGIÓN</b>	<b>LEÓN</b>	<b>REGIÓN</b>	<b>% LEÓN/ REGIÓN</b>
<b>2.000</b>	207.095	8.416.082	2,46	392.462	8.239.698	4,76
<b>2.001</b>	279.776	8.126.341	3,44	474.130	8.254.163	5,74
<b>2.002</b>	272.882	7.798.761	3,50	458.429	7.920.596	5,79
<b>2.003</b>	260.170	8.077.152	3,22	445.106	8.656.634	5,14
<b>2.004</b>	358.367	8.955.958	4,00	511.775	9.221.639	5,55
<b>2.005</b>	405.007	9.187.309	4,41	529.291	8.958.598	5,91
<b>2.006</b>	433.815	9.003.478	4,82	636.621	9.091.694	7,00

FUENTE: Servicio de ECIT sobre datos de la Dirección General de Aduanas e Impuestos Especiales de la AEAT

# **CAPITULO. III.**

# **TRANSPORTE Y COMUNICACIÓN**

**TABLA Nº 9**

<b>RED DE CARRETERAS (Km.) PROVINCIA DE LEÓN</b>				
<b>AÑOS</b>	<b>DEL ESTADO</b>	<b>COMUNIDAD AUTÓNOMA</b>	<b>RED PROVINCIAL</b>	<b>TOTAL</b>
<b>2.000</b>	880,0	1.779,0	3.053,0	5.712,0
<b>2.001</b>	895,0	1.785,0	3.066,0	5.746,0
<b>2.002</b>	950,0	1.790,0	3.066,0	5.806,0
<b>2.003</b>	1.012,0	1.791,0	3.072,0	5.875,0
<b>2.004</b>	1.012,0	1.812,0	3.115,0	5.939,0
<b>2.005</b>	1.012,0	1.812,0	3.116,0	5.940,0

FUENTE: MOPTMA: "Anuario Estadístico".

**TABLA Nº 9.1**

<b>EVOLUCIÓN DEL ÍNDICE DE LA RED DE CARRETERAS PROVINCIA DE LEÓN (Año 2.000 = 100,0)</b>				
<b>AÑOS</b>	<b>DEL ESTADO</b>	<b>COMUNIDAD AUTÓNOMA</b>	<b>RED PROVINCIAL</b>	<b>TOTAL</b>
<b>2.001</b>	101,7	100,3	100,4	100,6
<b>2.002</b>	107,9	100,6	100,4	100,6
<b>2.003</b>	115,0	100,7	100,6	101,6
<b>2.004</b>	115,0	101,8	102,0	104,0
<b>2.005</b>	115,0	101,8	102,1	104,0

FUENTE: Servicio de ECIT de la Diputación sobre datos del MOPTMA: "Anuario Estadístico".

**TABLA Nº 10**

<b>RED DE CARRETERAS (Km.) REGIÓN DE CASTILLA Y LEÓN</b>				
<b>AÑOS</b>	<b>DEL ESTADO</b>	<b>COMUNIDAD AUTÓNOMA</b>	<b>RED PROVINCIAL</b>	<b>TOTAL</b>
<b>2.000</b>	4.879	11.305	16.783	32.967
<b>2.001</b>	4.899	11.345	16.804	33.048
<b>2.002</b>	4.967	11.353	16.266	32.586
<b>2.003</b>	5.074	11.405	15.759	32.238
<b>2.004</b>	5.129	11.412	15.778	32.319
<b>2.005</b>	5.187	11.424	15.844	32.455

FUENTE: MOPTMA: "Anuario Estadístico".

**TABLA Nº 10.1**

<b>EVOLUCIÓN DEL ÍNDICE DE LA RED DE CARRETERAS REGIÓN DE CASTILLA Y LEÓN (Año 2.000 = 100,0)</b>				
<b>AÑOS</b>	<b>DEL ESTADO</b>	<b>COMUNIDAD AUTÓNOMA</b>	<b>RED PROVINCIAL</b>	<b>TOTAL</b>
<b>2.001</b>	100,4	100,3	100,1	100,3
<b>2.002</b>	101,8	100,4	96,9	98,8
<b>2.003</b>	104,0	100,9	93,9	97,8
<b>2.004</b>	105,1	101,0	94,0	98,0
<b>2.005</b>	106,3	101,1	94,4	98,5

FUENTE: Servicio de ECIT de la Diputación sobre datos del MOPTMA: "Anuario Estadístico".

**EVOLUCIÓN DEL ÍNDICE DE LA RED DE CARRETERAS  
REGIÓN DE CASTILLA Y LEÓN**  
(Año 2.000 = 100,0)

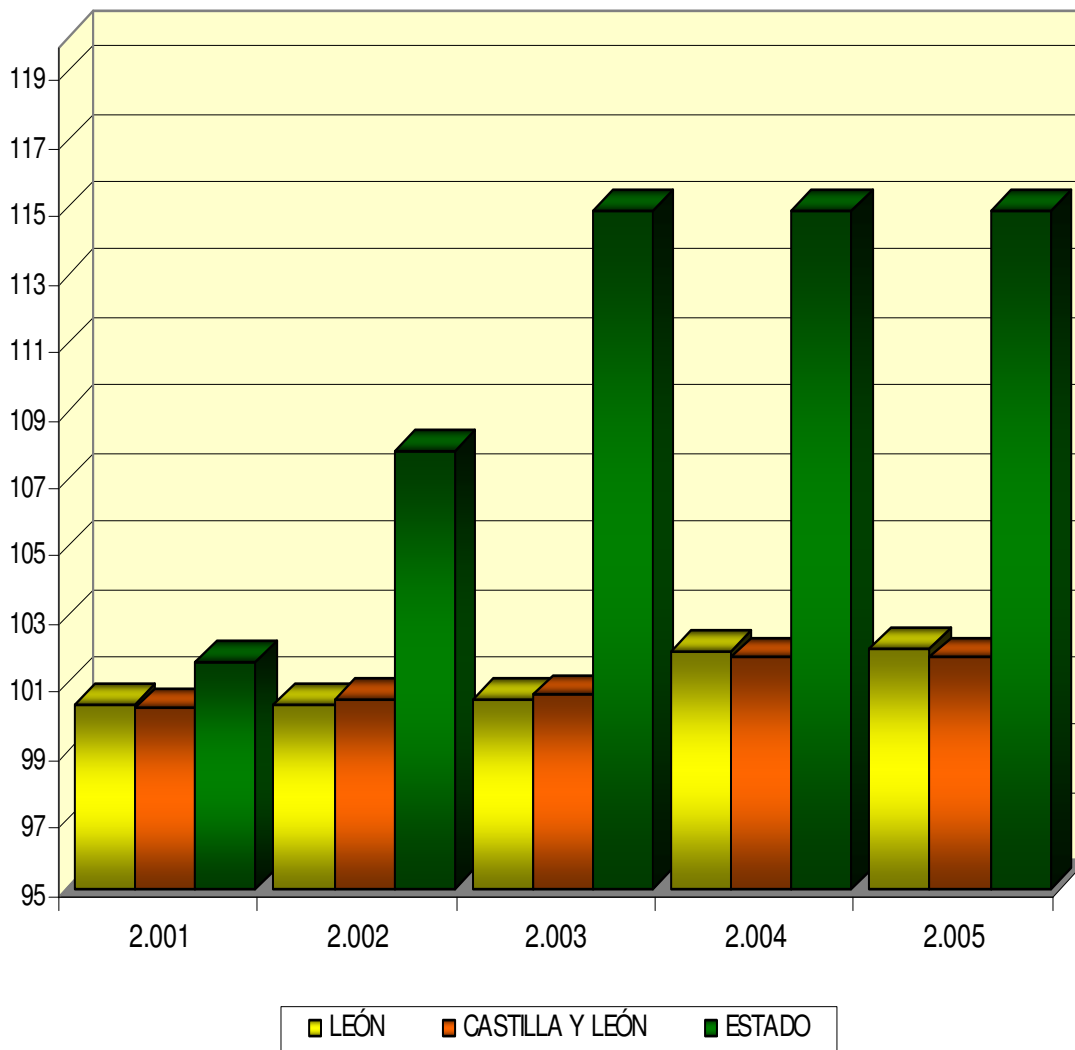

**TABLA N° 11**

EVOLUCIÓN DEL PARQUE DE VEHÍCULOS POR TIPOS DE CARROCEÍAS PROVINCIA DE LEÓN							
AÑOS	CAMIONES	AUTOBUSES	TURISMOS	MOTOS	TRACTORES	OTROS	TOTAL
2.000	46.365	659	194.131	9.338	2.281	5.693	258.467
2.001	47.901	681	200.026	9.629	2.467	6.243	266.947
2.002	49.179	665	205.804	9.944	2.595	6.845	275.032
2.003	49.895	676	209.117	10.131	2.701	7.360	279.880
2.004	51.586	647	216.816	10.897	2.810	8.166	290.922
2.005	53.349	682	223.012	12.274	2.935	9.113	301.365
2.006	55.351	657	230.066	14.234	3.041	5.010	308.359

FUENTE: Dirección General de Tráfico: "Anuario Estadístico".

**TABLA N° 11.1**

EVOLUCIÓN DEL ÍNDICE DEL PARQUE DE VEHÍCULOS POR TIPOS DE CARROCEÍAS PROVINCIA DE LEÓN (AÑO 2.000 = 100,0)							
AÑOS	CAMIONES	AUTOBUSES	TURISMOS	MOTOS	TRACTORES	OTROS	TOTAL
2.001	103,3	103,3	103,0	103,1	108,1	109,7	103,3
2.002	106,1	100,9	106,0	106,5	113,8	120,2	106,4
2.003	107,6	102,6	107,7	108,5	118,4	129,3	108,3
2.004	111,3	98,2	111,7	116,7	123,2	143,4	112,6
2.005	115,1	103,5	114,9	131,4	128,7	160,1	116,6
2.006	119,4	99,7	118,5	152,4	133,3	88,0	119,3

FUENTE: Servicio de ECIT de la Diputación sobre datos del MOPTMA: "Anuario Estadístico".

**TABLA Nº 12**

<b>EVOLUCIÓN DEL PARQUE DE VEHÍCULOS POR TIPOS DE CARROCERÍAS REGIÓN DE CASTILLA Y LEÓN</b>							
<b>AÑOS</b>	<b>CAMIONES</b>	<b>AUTOBUSES</b>	<b>TURISMOS</b>	<b>MOTOS</b>	<b>TRACTORES</b>	<b>OTROS</b>	<b>TOTAL</b>
<b>2.000</b>	214.300	3.150	966.372	45.516	11.642	33.378	1.274.358
<b>2.001</b>	221.259	3.179	999.396	47.099	12.586	36.775	1.319.294
<b>2.002</b>	227.146	3.209	1.026.580	48.630	13.479	39.908	1.358.952
<b>2.003</b>	231.365	3.138	1.042.161	49.249	13.990	41.144	1.381.047
<b>2.004</b>	241.196	3.018	1.082.332	52.877	14.806	45.827	1.440.056
<b>2.005</b>	251.590	3.145	1.115.634	60.429	15.725	51.143	1.497.666
<b>2.006</b>	261.861	3.146	1.150.119	69.866	16.296	28.318	1.529.606

FUENTE: Dirección General de Tráfico: "Anuario Estadístico".

**TABLA Nº 12.1**

<b>EVOLUCIÓN DEL ÍNDICE DEL PARQUE DE VEHÍCULOS POR TIPOS DE CARROCERÍAS REGIÓN DE CASTILLA Y LEÓN (AÑO 2.000 = 100,0)</b>							
<b>AÑOS</b>	<b>CAMIONES</b>	<b>AUTOBUSES</b>	<b>TURISMOS</b>	<b>MOTOS</b>	<b>TRACTORES</b>	<b>OTROS</b>	<b>TOTAL</b>
<b>2.001</b>	103,2	100,9	103,4	103,5	108,1	110,2	103,5
<b>2.002</b>	106,0	101,9	106,2	106,8	115,8	119,6	106,6
<b>2.003</b>	108,0	99,6	107,8	108,2	120,2	123,3	108,4
<b>2.004</b>	112,6	95,8	112,0	116,2	127,2	137,3	113,0
<b>2.005</b>	117,4	99,8	115,4	132,8	135,1	153,2	117,5
<b>2.006</b>	122,2	99,9	119,0	153,5	140,0	84,8	120,0

FUENTE: ECIT de la Diputación sobre datos del MOPTMA: "Anuario Estadístico".



### EVOLUCIÓN DEL ÍNDICE DEL PARQUE DE VEHÍCULOS POR TIPOS DE CARROCERÍAS REGIÓN DE CASTILLA Y LEÓN Y LEÓN

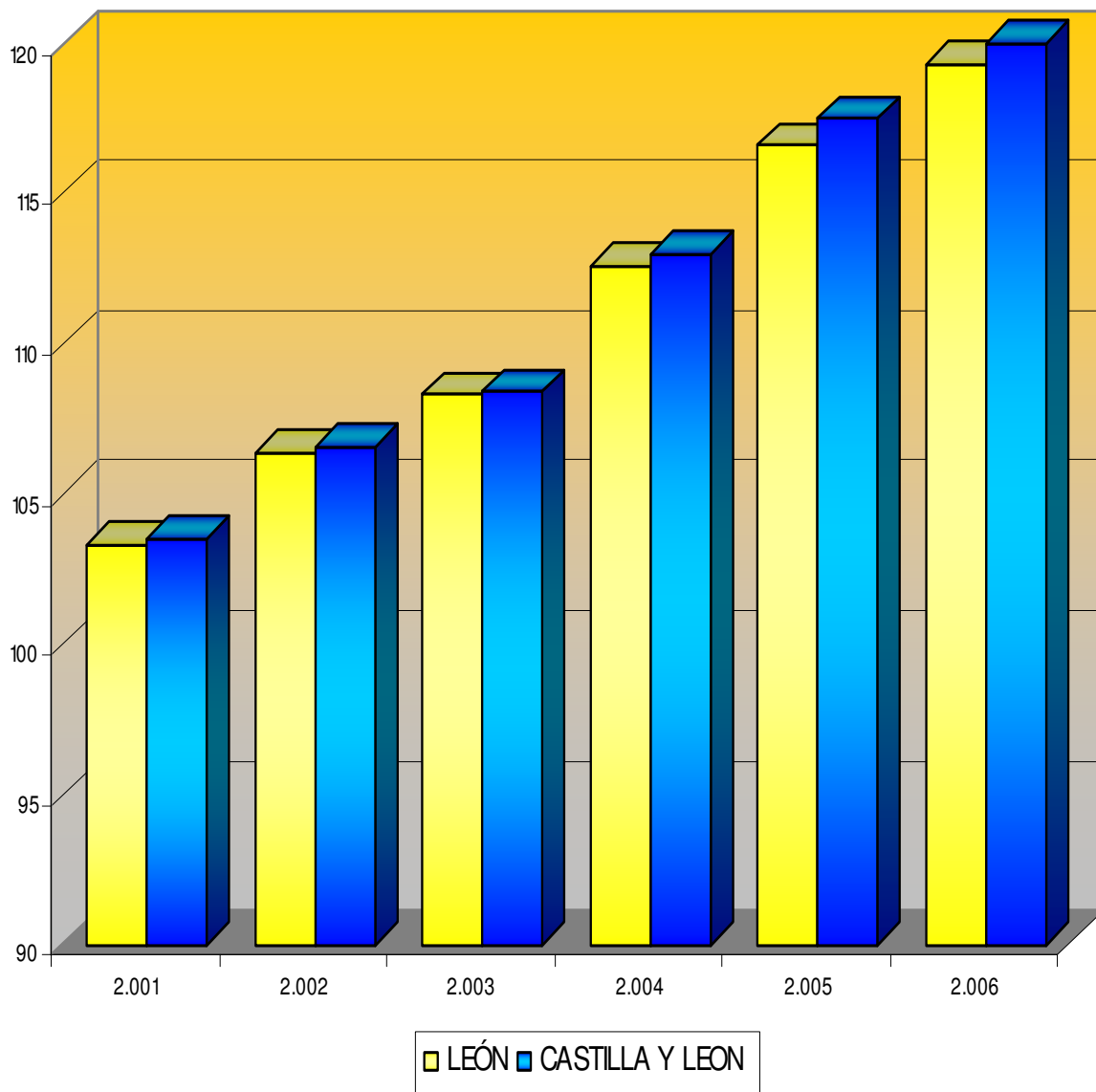

**TABLA Nº 13**

<b>EVOLUCIÓN DE LOS VEHÍCULOS MATRICULADOS POR TIPOS DE CARROCERÍAS PROVINCIA DE LEÓN</b>							
<b>AÑOS</b>	<b>CAMIONES Y FURGONETAS</b>	<b>AUTOBUSES</b>	<b>TURISMOS</b>	<b>MOTOCI CLETAS</b>	<b>TRACTORES INDUSTRIA</b>	<b>OTROS</b>	<b>TOTAL</b>
2.000	2.836	23	11.797	403	286	-	15.345
2.001	2.534	30	11.670	341	286	-	14.861
2.002	2.396	21	10.707	327	229	2	13.682
2.003	2.448	39	12.023	465	232	15	15.222
2.004	2.760	40	13.275	769	276	48	17.168
2.005	3.073	45	13.085	1.398	337	13	17.951
2.006	3.045	46	12.852	1.909	311	29	18.192

FUENTE: Dirección General de Tráfico: "Anuario Estadístico"

**TABLA Nº 13.1**

<b>EVOLUCIÓN DEL ÍNDICE DE LOS VEHÍCULOS MATRICULADOS POR TIPOS DE CARROCERÍAS PROVINCIA DE LEÓN (AÑO 2.000 = 100,0)</b>							
<b>AÑOS</b>	<b>CAMIONES Y FURGONETAS</b>	<b>AUTOBUSES</b>	<b>TURISMOS</b>	<b>MOTOCI CLETAS</b>	<b>TRACTORES INDUSTRIA</b>	<b>OTROS</b>	<b>TOTAL</b>
2.001	89,4	130,4	98,9	84,6	100,0	-	96,8
2.002	84,5	91,3	90,8	81,1	80,1	100,0	89,2
2.003	86,3	169,6	101,9	115,4	81,1	750,0	99,2
2.004	97,3	173,9	112,5	190,8	96,5	2400,0	111,9
2.005	108,4	195,7	110,9	346,9	117,8	650,0	117,0
2.006	107,4	200,0	108,9	473,7	108,7	1.450,0	118,6

FUENTE: Servicio de ECIT de la Diputación sobre datos de la Dirección General de Tráfico: "Anuario Estadístico"

**TABLA Nº 14**

<b>EVOLUCIÓN DE LOS VEHÍCULOS MATRICULADOS POR TIPOS DE CARROCERÍAS REGIÓN DE CASTILLA Y LEÓN</b>							
<b>AÑOS</b>	<b>CAMIONES Y FURGONETAS</b>	<b>AUTOBUSES</b>	<b>TURISMOS</b>	<b>MOTOCICLETAS</b>	<b>TRACTORES INDUSTRIA</b>	<b>OTROS</b>	<b>TOTAL</b>
2.000	13.140	161	62.491	1.998	1.422	75	79.287
2.001	12.693	177	64.017	1.773	1.424	64	80.148
2.002	11.301	146	57.506	1.665	1.377	66	72.061
2.003	12.463	169	61.639	2.168	1.322	81	77.842
2.004	14.151	212	68.001	3.520	1.506	136	87.526
2.005	15.722	245	68.236	7.280	1.733	178	93.394
2.006	15.512	173	67.027	9.094	1.622	223	93.651

FUENTE: Dirección General de Tráfico: "Anuario Estadístico"

**TABLA Nº 14.1**

<b>EVOLUCIÓN DEL ÍNDICE DE LOS VEHÍCULOS MATRICULADOS POR TIPOS DE CARROCERÍAS REGIÓN DE CASTILLA Y LEÓN (AÑO 2.000 = 100,0)</b>							
<b>AÑOS</b>	<b>CAMIONES Y FURGONETAS</b>	<b>AUTOBUSES</b>	<b>TURISMOS</b>	<b>MOTOCICLETAS</b>	<b>TRACTORES INDUSTRIA</b>	<b>OTROS</b>	<b>TOTAL</b>
2.001	96,6	109,9	102,4	88,7	100,1	85,3	101,1
2.002	86,0	90,7	92,0	83,3	96,8	88,0	90,9
2.003	94,8	105,0	98,6	108,5	93,0	108,0	98,2
2.004	107,7	131,7	108,8	176,2	105,9	181,3	110,4
2.005	119,6	152,2	109,2	364,4	121,9	237,3	117,8
2.006	118,1	107,5	107,3	455,2	114,1	297,3	118,1

FUENTE: Servicio de ECIT de la Diputación sobre datos de la Dirección General de Tráfico: "Anuario Estadístico"

EVOLUCIÓN DEL ÍNDICE DE LOS VEHÍCULOS MATRICULADOS  
POR TIPOS DE CARROCERÍAS  
REGIÓN DE CASTILLA Y LEÓN Y LEON

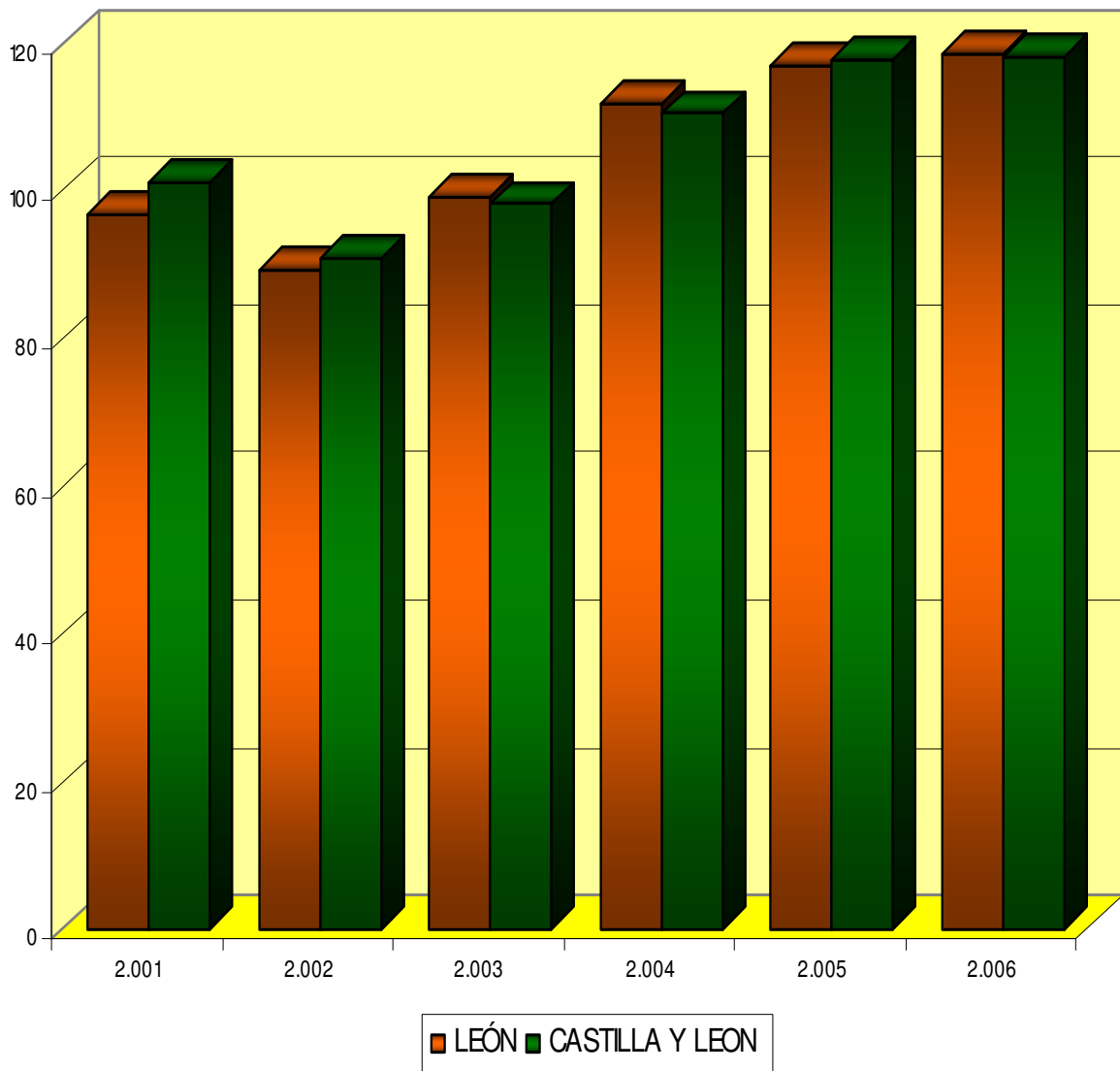

**TABLA Nº 15**

EVOLUCIÓN DEL PARQUE DE TURISMOS				
AÑOS	LEÓN		CASTILLA Y LEÓN	
	NÚMERO	ÍNDICE	NÚMERO	ÍNDICE
2.000	194.131	100,0	966.372	100,0
2.001	200.026	103,0	999.396	103,4
2.002	205.804	106,0	1.026.580	106,2
2.003	209.117	107,7	1.042.161	107,8
2.004	216.816	111,7	1.082.332	112,0
2.005	223.012	114,9	1.115.634	115,4
2.006	230.066	118,5	1.150.119	119,0

FUENTE: Dirección General de Tráfico: "Anuario Estadístico"

**EVOLUCIÓN DEL PARQUE DE TURISMOS**

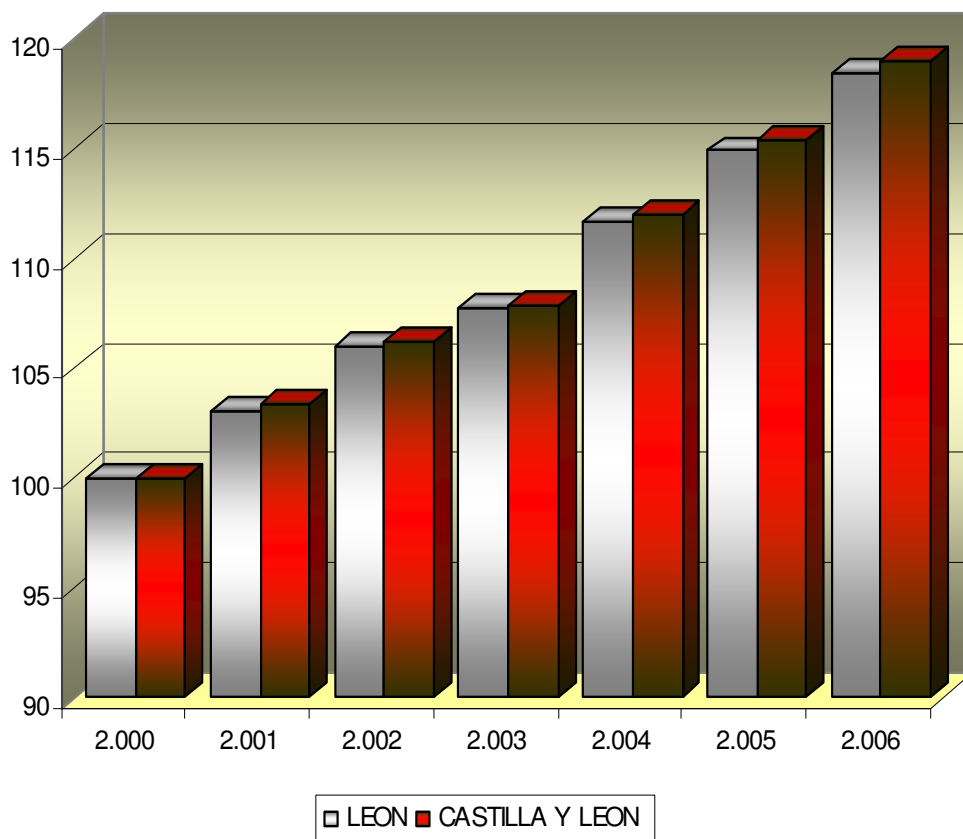

**TABLA Nº 16**

EVOLUCIÓN DE LOS PERMISOS DE CONDUCIR EXPEDIDOS (*) PROVINCIA DE LEÓN										
AÑOS	A-1	A	B	BTP	C-1	C	D-1	D	E	TOTAL
2.000	132	452	6.699	259	27	554	4	129	245	8.501
2.001	114	500	5.854	226	38	471	1	106	241	7.551
2.002	145	658	6.248	207	43	512	1	129	279	8.222
2.003	191	932	6.600	398	45	576	8	130	385	9.265
2.004	100	1.380	6.889	414	31	623	4	135	306	9.882
2.005	62	905	6.803	335	24	608	2	159	318	9.216
2.006	55	1.084	7.181	548	20	834	6	185	358	10.271

(\*) NOTA: La entrada en vigor del nuevo Reglamento de Conductores, aprobado por RD.772/97 de 30 de Marzo, armonizando la normativa española con la de la Unión Europea, ha supuesto el establecimiento de nuevas categorías, a partir del segundo semestre de 1.997  
FUENTE: Ministerio del Interior. Dirección General de Tráfico

**TABLA Nº 16.1**

EVOLUCIÓN DE LOS ÍNDICES DE LOS PERMISOS DE CONDUCIR EXPEDIDOS PROVINCIA DE LEÓN (AÑO 2.000 = 100,0)										
AÑOS	A-1	A	B	BTP	C-1	C	D-1	D	E	TOTAL
2.001	86,4	110,6	87,4	87,3	140,7	85,0	25,0	82,2	98,4	88,8
2.002	109,8	145,6	93,3	79,9	159,3	92,4	25,0	100,0	113,9	96,7
2.003	144,7	206,2	98,5	153,7	166,7	104,0	200,0	100,8	157,1	109,0
2.004	75,8	305,3	102,8	159,8	114,8	112,5	100,0	104,7	124,9	116,2
2.005	47,0	200,2	101,6	129,3	88,9	109,7	50,0	123,3	129,8	108,4
2.006	41,7	239,8	107,2	211,6	74,1	150,5	150,0	143,4	146,1	120,8

FUENTE: Servicio de ECIT de la Diputación sobre datos del Ministerio del Interior. Dirección General de Tráfico

**TABLA Nº 17**

<b>EVOLUCIÓN DE LOS PERMISOS DE CONDUCIR EXPEDIDOS REGIÓN DE CASTILLA Y LEÓN</b>										
<b>AÑOS</b>	<b>A-1</b>	<b>A</b>	<b>B</b>	<b>BTP</b>	<b>C-1</b>	<b>C</b>	<b>D-1</b>	<b>D</b>	<b>E</b>	<b>TOTAL</b>
2.000	688	2.188	36.053	903	207	2.835	7	723	1.544	45.148
2.001	540	2.498	32.438	783	179	2.883	1	842	1.648	41.812
2.002	558	3.158	35.495	784	184	3.341	2	987	2.010	46.519
2.003	648	3.991	35.780	1.314	193	3.980	12	955	2.347	49.220
2.004	467	6.720	37.428	1.330	163	5.024	13	973	2.652	54.770
2.005	378	4.717	38.338	1.225	129	4.258	14	1.062	2.229	52.350
2.006	383	5.597	40.847	2.290	132	5.355	37	1.045	2.238	57.924

(\*) NOTA: La entrada en vigor del nuevo Reglamento de Conductores, aprobado por RD.772/97 de 30 de Marzo, armonizando la normativa española con la de la Unión Europea, ha supuesto el establecimiento de nuevas categorías, a partir del segundo semestre de 1.997  
FUENTE: Ministerio del Interior. Dirección General de Tráfico

**TABLA Nº 17.1**

<b>EVOLUCIÓN DE LOS ÍNDICES DE LOS PERMISOS DE CONDUCIR EXPEDIDOS REGIÓN DE CASTILLA Y LEÓN (AÑO 2.000 = 100,0)</b>										
<b>AÑOS</b>	<b>A-1</b>	<b>A</b>	<b>B</b>	<b>BTP</b>	<b>C-1</b>	<b>C</b>	<b>D-1</b>	<b>D</b>	<b>E</b>	<b>TOTAL</b>
2.001	78,5	114,2	90,0	86,7	86,5	101,7	14,3	116,5	106,7	92,6
2.002	81,1	144,3	98,5	86,8	88,9	117,8	28,6	136,5	130,2	103,0
2.003	94,2	182,4	99,2	145,5	93,2	140,4	171,4	132,1	152,0	109,0
2.004	67,9	307,1	103,8	147,3	78,7	177,2	185,7	134,6	171,8	121,3
2.005	54,9	215,6	106,3	135,7	62,3	150,2	200,0	146,9	144,4	116,0
2.006	55,7	255,8	113,3	253,6	63,8	188,9	528,6	144,5	144,9	128,3

FUENTE: Servicio de ECIT de la Diputación sobre datos del Ministerio del Interior. Dirección General de Tráfico

**EVOLUCIÓN DE LOS ÍNDICES DE LOS PERMISOS DE CONDUCIR EXPEDIDOS  
PROVINCIA DE LEON  
(AÑO 2.000 = 100,0)**

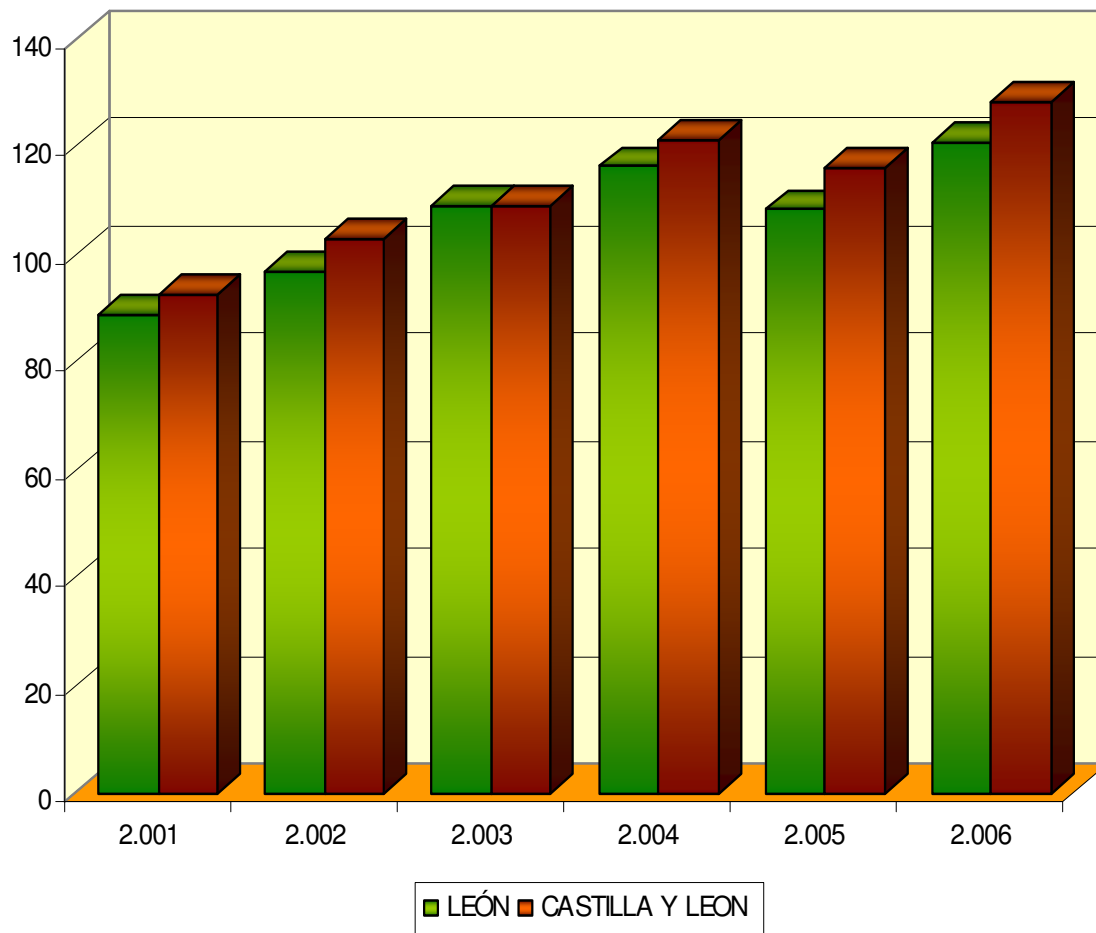



**TABLA Nº 18**

EVOLUCIÓN DEL TRÁFICO FERROVIARIO MERCANCIAS EXPEDIDAS (Toneladas)					
AÑOS	LEÓN			REGIÓN	
	TOTAL	ÍNDICE	%/REGIÓN	TOTAL	ÍNDICE
2.000	898.893	100,0	45,4	1.981.501	100,0
2.001	887.390	98,7	37,2	2.383.863	120,3
2.002	900.445	100,2	55,6	1.619.194	81,7
2.003	934.070	103,9	55,8	1.675.249	84,5
2.004	933.569	103,9	60,5	1.541.951	77,8
2.005*	747.593	83,2	66,2	1.129.053	57,0

FUENTE: Dirección General de Tráfico: "Anuario Estadístico".  
 (\*) : Hasta Septiembre.

**EVOLUCIÓN DEL TRÁFICO FERROVIARIO  
MERCANCIAS EXPEDIDAS  
REGIÓN DE CYL Y LEÓN  
(Toneladas)**

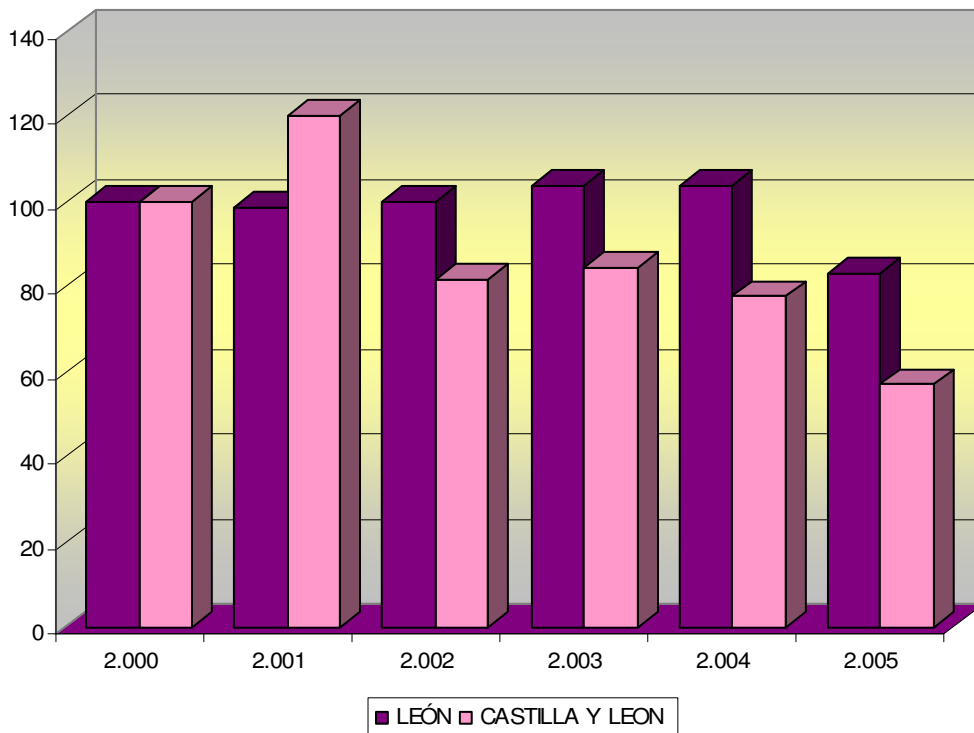

**TABLA Nº 19**

EVOLUCIÓN DEL TRÁFICO FERROVIARIO MERCANCIAS RECIBIDAS (Toneladas)					
AÑOS	LEÓN			REGIÓN	
	TOTAL	ÍNDICE	%/REGIÓN	TOTAL	ÍNDICE
2.000	223.247	100,0	12,7	1.751.615	100,0
2.001	236.760	106,1	13,7	1.724.252	98,4
2.002	233.466	104,6	12,7	1.842.184	105,2
2.003	248.114	111,1	13,6	1.820.002	103,9
2.004	232.886	104,3	12,2	1.903.456	108,7
2.005*	140.302	62,8	11,1	1.269.303	72,5

FUENTE: Dirección General de Tráfico: "Anuario Estadístico"  
 (\*) : Hasta Septiembre

**EVOLUCIÓN DEL TRÁFICO FERROVIARIO  
MERCANCIAS RECIBIDAS  
REGIÓN DE CYL Y LEÓN  
(Toneladas)**

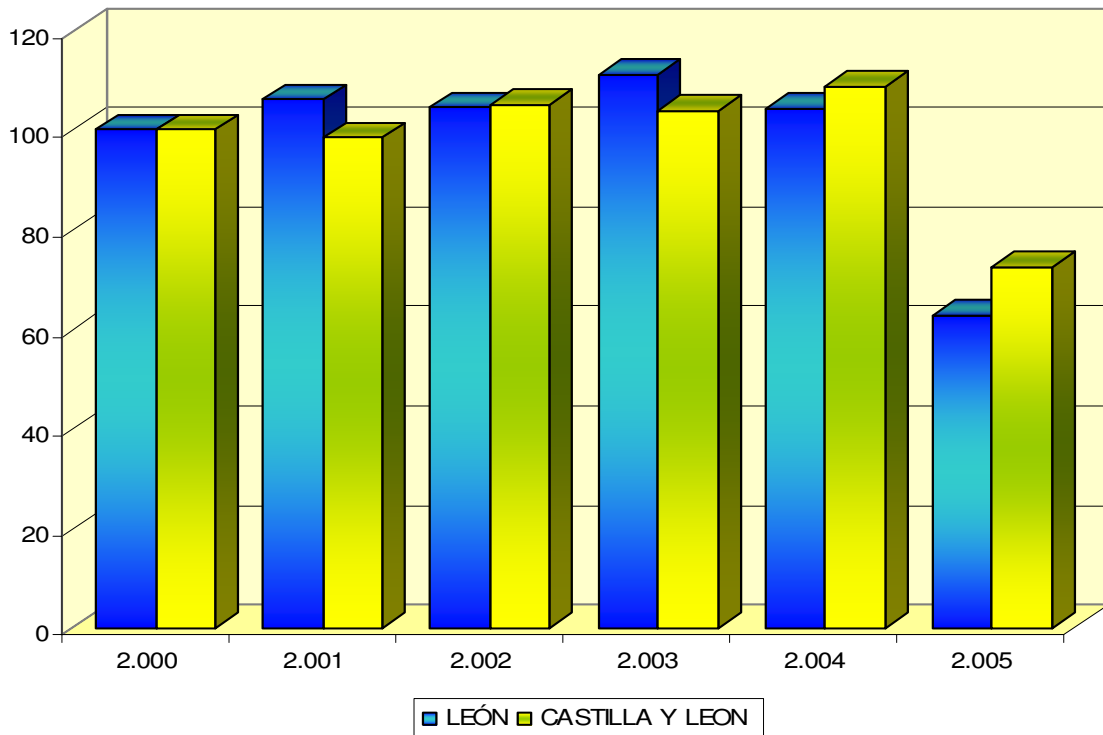

**TABLA Nº 20**

EVOLUCIÓN DEL TRÁFICO DE AERONAVES AEROPUERTO DE LEÓN							
AÑOS	INTERIOR			INTERNACIONAL			TOTAL (*)
	REGULAR	NO REGULAR	TOTAL	REGULAR	NO REGULAR	TOTAL	
2.000	799	32	831	-	9	9	840
2.001	1.186	59	1.245	-	12	12	1.257
2.002	1.207	61	1.268	1	10	11	1.279
2.003	1.580	88	1.668	-	11	11	1.679
2.004	3.634	70	3.704	-	25	25	3.729
2.005	3.527	80	3.607	-	17	17	3.624
2.006	4.533	136	4.669	2	22	24	4.693

FUENTE: Ministerio de Fomento: "Tráfico Comercial en los Aeropuertos Españoles".

(\*) : No se incluyen otras clases de tráfico (militares, de estado, privados y trabajos aéreos)

**TABLA Nº 20.1**

EVOLUCIÓN DEL ÍNDICE DE TRÁFICO DE AERONAVES AEROPUERTO DE LEÓN (Año 2.000 = 100)							
AÑOS	INTERIOR			INTERNACIONAL			TOTAL (*)
	REGULAR	NO REGULAR	TOTAL	REGULAR	NO REGULAR	TOTAL	
2.001	148,4	184,4	149,8	-	133,3	133,3	149,6
2.002	151,1	190,6	152,6	-	111,1	122,2	152,3
2.003	197,7	275,0	200,7	-	122,2	122,2	199,9
2.004	454,8	218,8	445,7	-	277,8	277,8	443,9
2.005	441,4	250,0	434,1	-	188,9	188,9	431,4
2.006	567,3	425,0	561,9	-	244,4	266,7	558,7

FUENTE: Servicio de ECIT sobre datos del EMinisterio de Fomento: "Tráfico Comercial en los Aeropuertos Españoles".

(\*) : No se incluyen otras clases de tráfico (militares, de estado, privados y trabajos aéreos)

**EVOLUCIÓN DEL ÍNDICE DE TRÁFICO DE AERONAVES  
AEROPUERTO DE LEÓN**  
(Año 2.000 = 100)

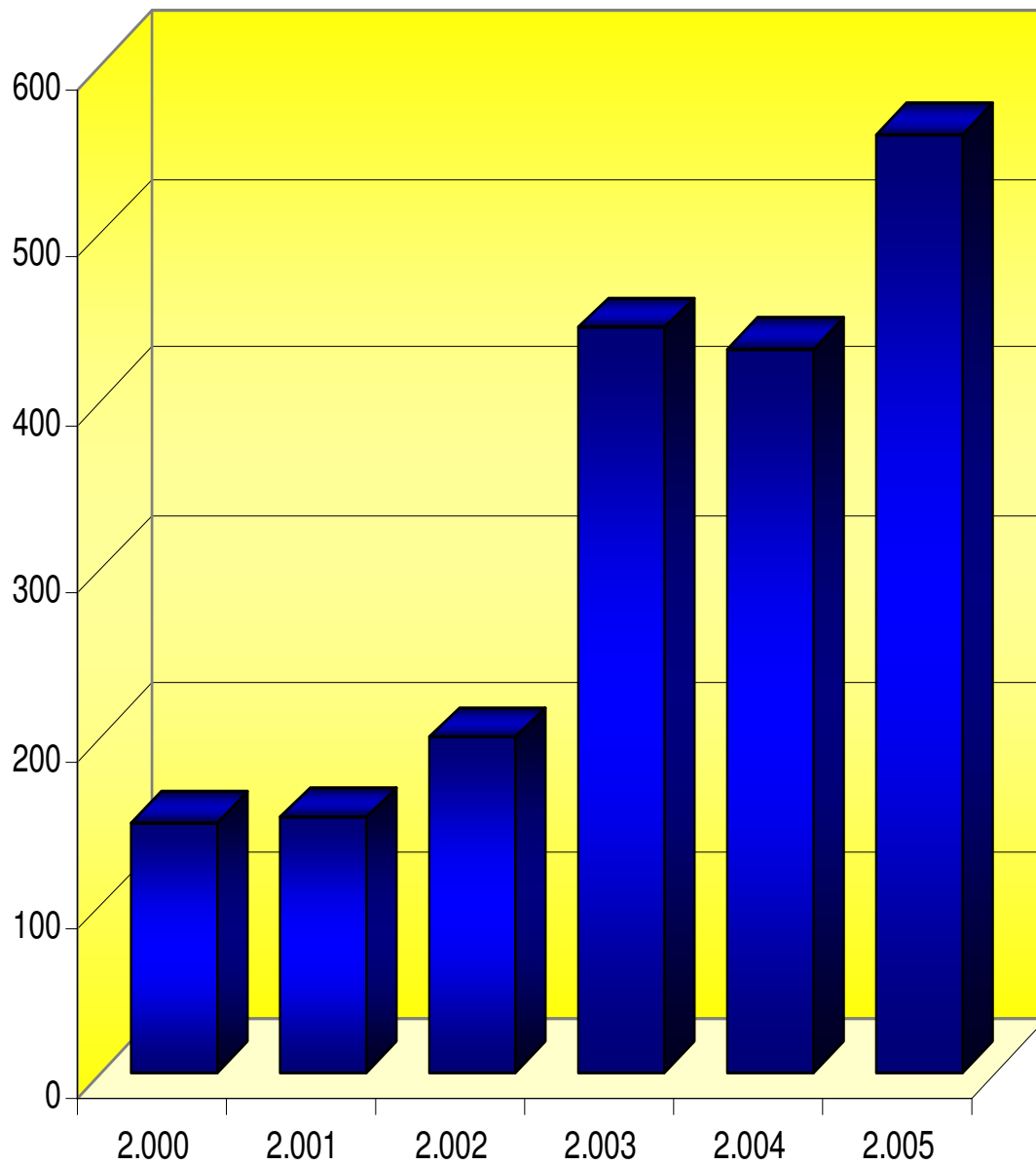

**TABLA Nº 21**

<b>EVOLUCIÓN DEL TRÁFICO DE PASAJEROS AEROPUERTO DE LEÓN</b>							
<b>AÑOS</b>	<b>INTERIOR</b>			<b>INTERNACIONAL</b>			<b>TOTAL (*)</b>
	<b>REGULAR</b>	<b>NO REGULAR</b>	<b>TOTAL</b>	<b>REGULAR</b>	<b>NO REGULAR</b>	<b>TOTAL</b>	
<b>2.000</b>	19.385	60	19.445	-	8	8	19.453
<b>2.001</b>	24.143	93	24.236	-	107	107	24.343
<b>2.002</b>	23.449	206	23.655	-	18	18	23.673
<b>2.003</b>	31.076	344	31.420	-	108	108	31.528
<b>2.004</b>	64.205	559	64.764	-	144	144	64.908
<b>2.005</b>	79.410	478	79.888	-	50	50	79.938
<b>2.006</b>	124.450	1.797	126.247	28	65	93	126.340

FUENTE: Ministerio de Fomento: "Tráfico Comercial en los Aeropuertos Españoles".

(\*) : No se incluyen otras clases de tráfico (militares, de estado, privados y trabajos aéreos)

**TABLA Nº 21.1**

<b>EVOLUCIÓN DEL ÍNDICE DE TRÁFICO DE PASAJEROS AEROPUERTO DE LEÓN (Año 2.000 = 100)</b>							
<b>AÑOS</b>	<b>INTERIOR</b>			<b>INTERNACIONAL</b>			<b>TOTAL (*)</b>
	<b>REGULAR</b>	<b>NO REGULAR</b>	<b>TOTAL</b>	<b>REGULAR</b>	<b>NO REGULAR</b>	<b>TOTAL</b>	
<b>2.001</b>	124,5	155,0	124,6	-	1.337,5	1.337,5	125,1
<b>2.002</b>	121,0	343,3	121,7	-	225,0	225,0	121,7
<b>2.003</b>	160,3	573,3	161,6	-	1.350,0	1.350,0	162,1
<b>2.004</b>	331,2	931,7	333,1	-	1.800,0	1.800,0	333,7
<b>2.005</b>	409,6	796,7	410,8	-	625,0	625,0	410,9
<b>2.006</b>	642,0	2.995,0	649,3	-	812,5	1.162,5	649,5

FUENTE: Ministerio de Fomento: "Tráfico Comercial en los Aeropuertos Españoles".

(\*) : No se incluyen otras clases de tráfico (militares, de estado, privados y trabajos aéreos)

**EVOLUCIÓN DEL ÍNDICE DE TRÁFICO DE PASAJEROS  
AEROPUERTO DE LEÓN**  
(Año 2.000 = 100)

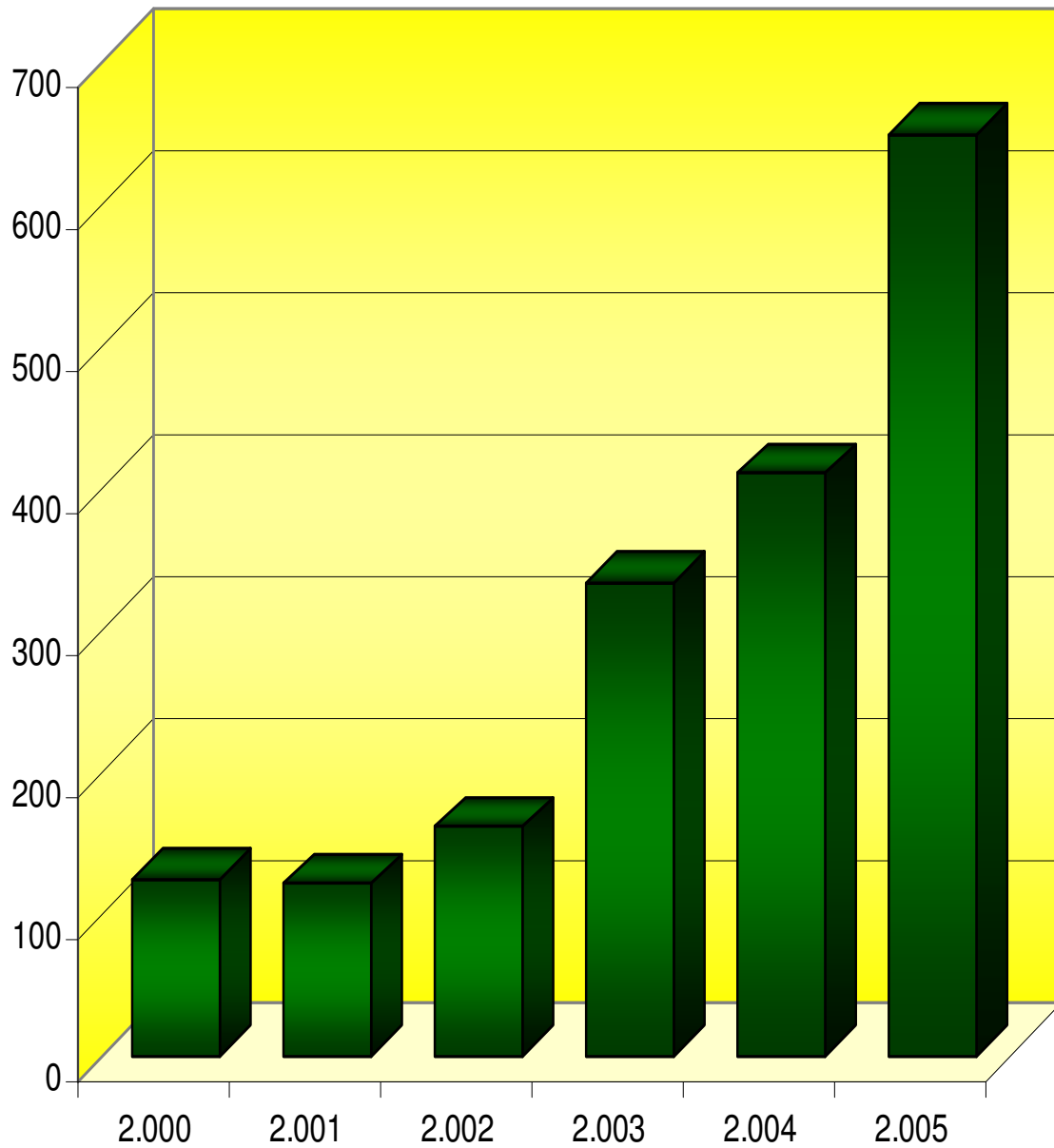

**TABLA N°22**

EVOLUCIÓN DEL SERVICIO TELEFÓNICO FIJO					
AÑOS	LEÓN			REGIÓN	
	NÚMERO	ÍNDICE	%/REGIÓN	NÚMERO	ÍNDICE
2.000	204.252	100,0	19,7	1.039.168	100,0
2.001	210.683	103,1	19,6	1.074.470	103,4
2.002	209.640	102,6	19,5	1.074.176	103,4
2.003	207.718	101,7	19,4	1.068.893	102,9
2.004	206.918	101,3	19,4	1.068.370	102,8
2.005	205.723	100,7	19,3	1.064.642	102,5
2.006(*)	209.505	102,6	19,5	1.073.061	103,3

FUENTE: Servicio de ECIT: sobre datos del "Anuario Estadístico de España" de La Caixa.  
 (\*): Datos a 1 de Enero de cada año.

**EVOLUCIÓN DEL SERVICIO TELEFÓNICO FIJO  
 REGIÓN DE CYL Y LEON**

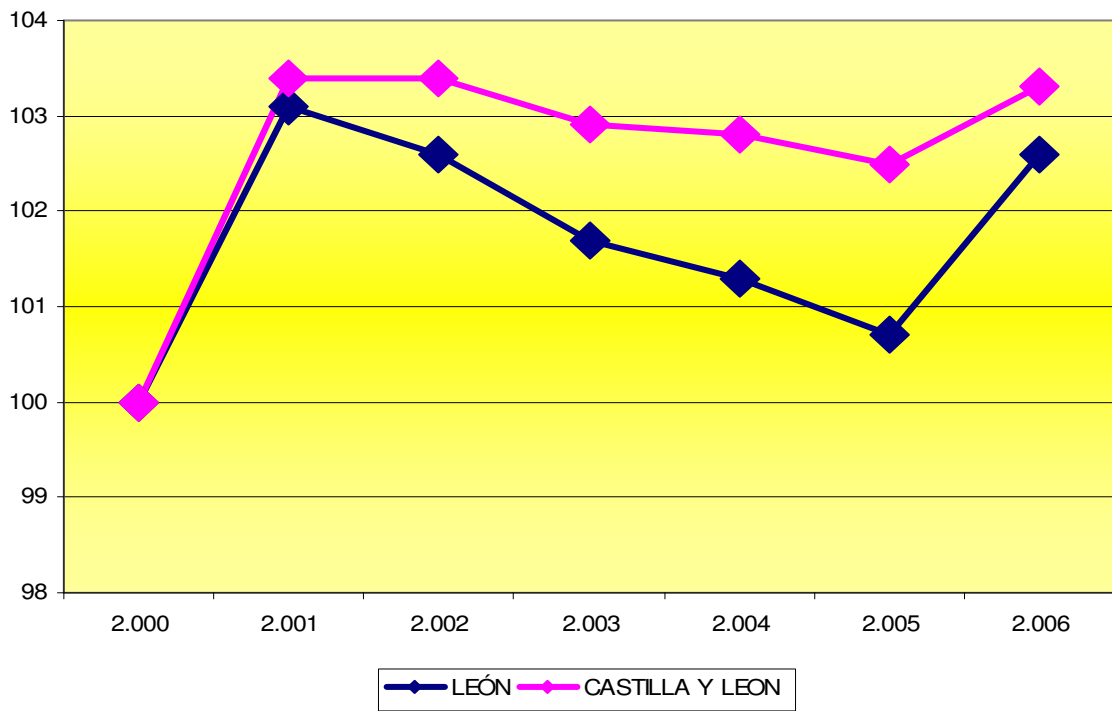

# **CAPITULO. IV. TURISMO**



**TABLA Nº 23**

EVOLUCIÓN DE LOS ESTABLECIMIENTOS HOTELEROS					
AÑOS	LEÓN			REGIÓN	
	NÚMERO	ÍNDICE	%/REGIÓN	NÚMERO	ÍNDICE
2.000	315	100,0	20,5	1.540	100,0
2.001	320	101,6	20,5	1.562	101,4
2.002	325	103,2	20,2	1.612	104,7
2.003	325	103,2	19,8	1.639	106,4
2.004	330	104,8	20,0	1.651	107,2
2.005	337	107,0	19,8	1.699	110,3
2.006	350	111,1	20,2	1.731	112,4

FUENTE: Servicio de ECIT: sobre datos de la Consejería de Cultura y Turismo de la JCYL.

**EVOLUCIÓN DE LOS ESTABLECIMIENTOS HOTELEROS  
 REGIÓN DE CYL Y LEON**

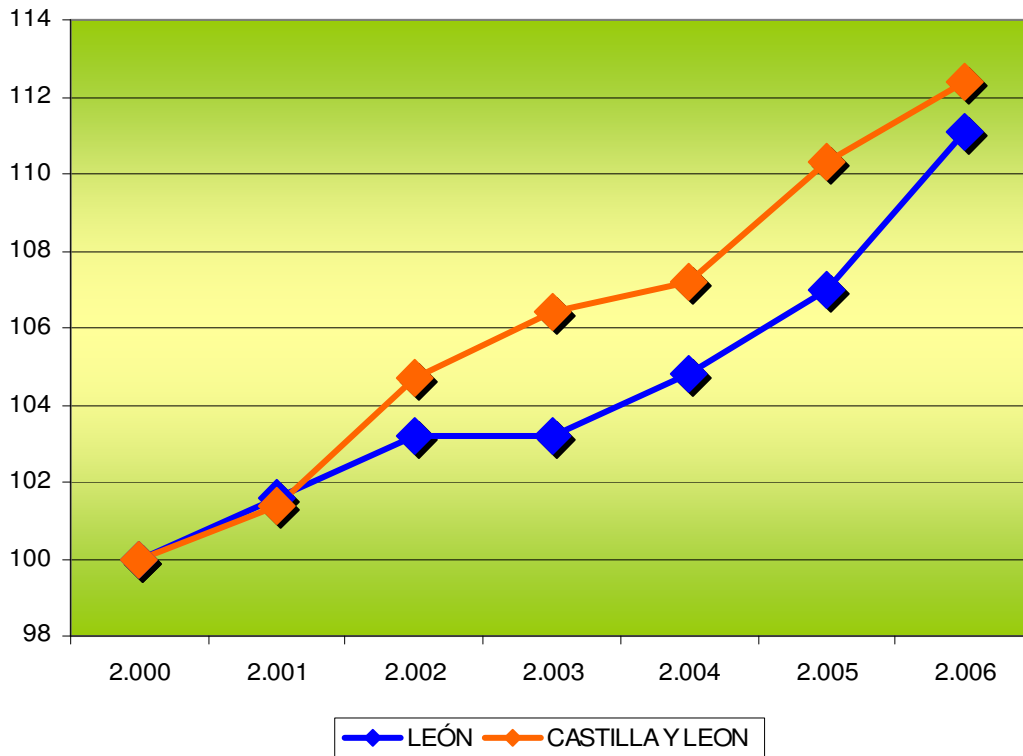

**TABLA Nº 24**

EVOLUCIÓN DE LAS PLAZAS HOTELERAS					
AÑOS	LEÓN			REGIÓN	
	NÚMERO	ÍNDICE	%/REGIÓN	NÚMERO	ÍNDICE
2.000	9.403	100,0	19,3	48.820	100,0
2.001	9.693	103,1	19,1	50.754	104,0
2.002	9.887	105,1	18,1	54.724	112,1
2.003	10.175	108,2	18,0	56.551	115,8
2.004	10.443	111,1	18,0	57.949	118,7
2.005	10.697	113,8	17,8	59.945	122,8
2.006	11.684	124,3	18,5	63.245	129,5

FUENTE: Servicio de ECIT: sobre datos de la Consejería de Cultura y Turismo de la JCYL.

**EVOLUCIÓN DE LAS PLAZAS HOTELERAS**

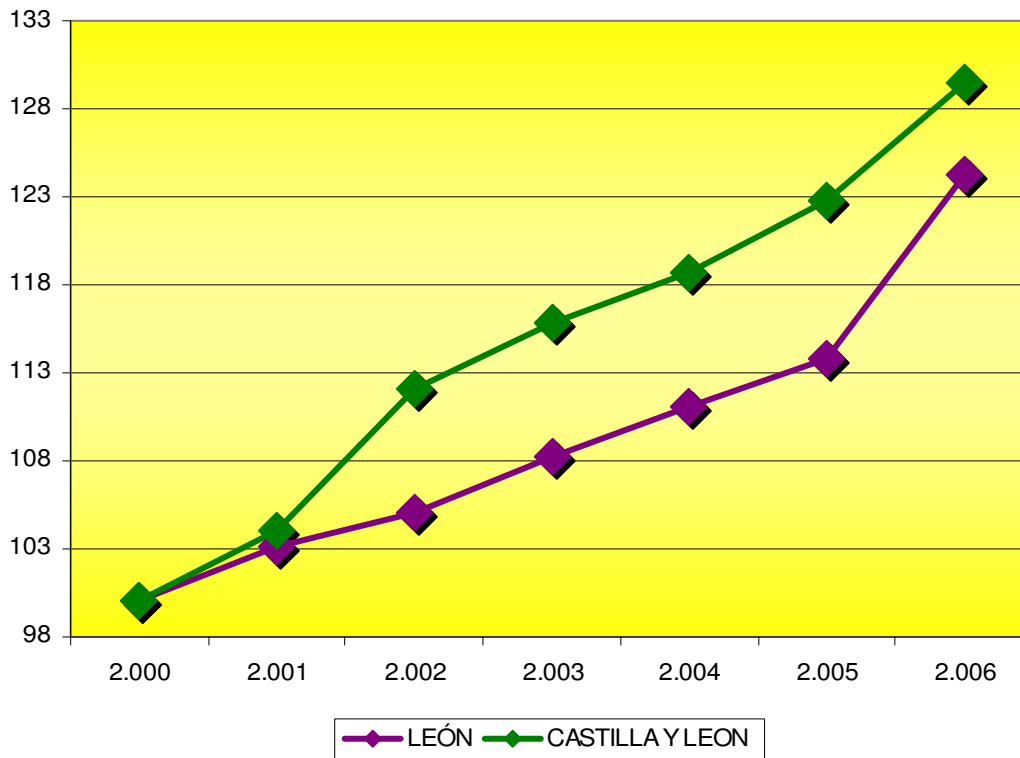

**TABLA Nº 25**

EVOLUCIÓN DEL NÚMERO DE ESTABLECIMIENTOS Y PLAZAS HOTELERAS POR CATEGORÍAS (PROVINCIA DE LEÓN)								
AÑOS	HOTELES		HOSTALES		PENSIONES		TOTAL	
	Establec.	Plazas	Establec.	Plazas	Establec.	Plazas	Establec.	Plazas
2.000	47	3.997	149	4.014	119	1.392	315	9.403
2.001	55	4.364	148	4.002	118	1.367	321	9.733
2.002	56	4.541	150	3.972	119	1.396	325	9.909
2.003	60	4.837	151	3.994	114	1.344	325	10.175
2.004	65	5.027	154	4.098	111	1.318	330	10.443
2.005	69	5.244	153	4.073	115	1.380	337	10.697
2.006	75	5.907	162	4.432	113	1.345	350	11.684

FUENTE: MICYT : "Anuario de Estadísticas de Turismo".

**TABLA Nº 25.1**

EVOLUCIÓN DEL ÍNDICE DEL NÚMERO DE ESTABLECIMIENTOS Y PLAZAS HOTELERAS POR CATEGORÍAS (PROVINCIA DE LEÓN) (Índice: año 2.000 = 100)								
AÑOS	HOTELES		HOSTALES		PENSIONES		TOTAL	
	Establec.	Plazas	Establec.	Plazas	Establec.	Plazas	Establec.	Plazas
2.001	117,0	109,2	99,3	99,7	99,2	98,2	101,9	103,5
2.002	119,1	113,6	100,7	99,0	100,0	100,3	103,2	105,4
2.003	127,7	121,0	101,3	99,5	95,8	96,6	103,2	108,2
2.004	138,3	125,8	103,4	102,1	93,3	94,7	104,8	111,1
2.005	146,8	131,2	102,7	101,5	96,6	99,1	107,0	113,8
2.006	159,6	147,8	108,7	110,4	95,0	96,6	111,1	124,3

FUENTE: Servicio de ECIT sobre datos del "Anuario de Estadísticas de Turismo".

**TABLA Nº 26**

EVOLUCIÓN DEL NÚMERO DE ESTABLECIMIENTOS Y PLAZAS HOTELERAS POR CATEGORÍAS (REGION DE CYL)								
AÑOS	HOTELES		HOSTALES		PENSIONES		TOTAL	
	Establec.	Plazas	Establec.	Plazas	Establec.	Plazas	Establec.	Plazas
2.000	340	25.184	684	17.278	517	6.366	1.541	48.828
2.001	369	27.389	696	17.678	508	6.280	1.573	51.347
2.002	404	30.638	707	17.738	500	6.416	1.611	54.792
2.003	427	32.249	724	18.050	488	6.252	1.639	56.551
2.004	463	33.223	791	18.674	469	6.052	1.723	57.949
2.005	464	34.834	771	19.175	464	5.936	1.699	59.945
2.006	498	37.824	789	19.640	444	5.781	1.731	63.245

FUENTE: MICYT : "Anuario de Estadísticas de Turismo".

**TABLA Nº 26.1**

EVOLUCIÓN DEL ÍNDICE DEL NÚMERO DE ESTABLECIMIENTOS Y PLAZAS HOTELERAS POR CATEGORÍAS (REGIÓN DE CYL) (Índice: año 2.000 = 100)								
AÑOS	HOTELES		HOSTALES		PENSIONES		TOTAL	
	Establec.	Plazas	Establec.	Plazas	Establec.	Plazas	Establec.	Plazas
2.001	108,5	108,8	101,8	102,3	98,3	98,6	102,1	105,2
2.002	118,8	121,7	103,4	102,7	96,7	100,8	104,5	112,2
2.003	125,6	128,1	105,8	104,5	94,4	98,2	106,4	115,8
2.004	136,2	131,9	115,6	108,1	90,7	95,1	111,8	118,7
2.005	136,5	138,3	112,7	111,0	89,7	93,2	110,3	122,8
2.006	146,5	150,2	115,4	113,7	85,9	90,8	112,3	129,5

FUENTE: MICYT : "Anuario de Estadísticas de Turismo".

**EVOLUCIÓN DEL ÍNDICE DEL NÚMERO DE ESTABLECIMIENTOS  
HOTELEROS POR CATEGORÍAS  
REGIÓN DE CYL Y LEÓN  
(Índice: año 2.000 = 100)**

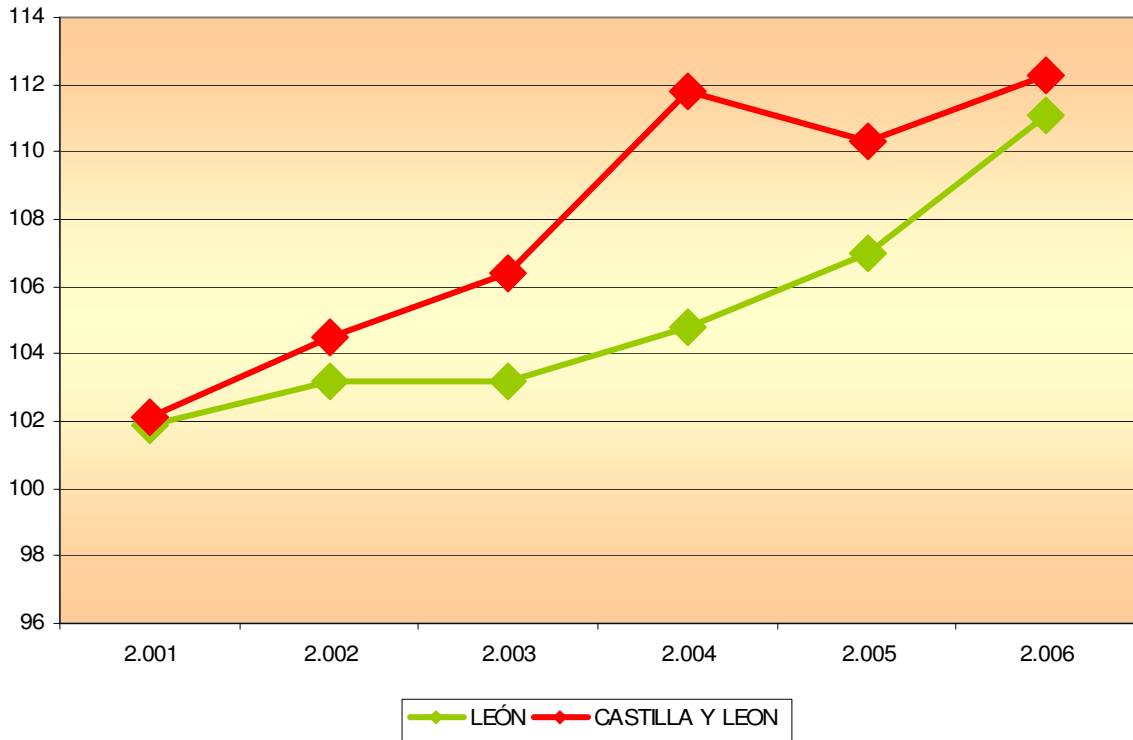

**EVOLUCIÓN DEL ÍNDICE DEL NÚMERO DE PLAZAS  
HOTELERAS POR CATEGORÍAS  
REGIÓN DE CYL Y LEÓN  
(Índice: año 2.000 = 100)**

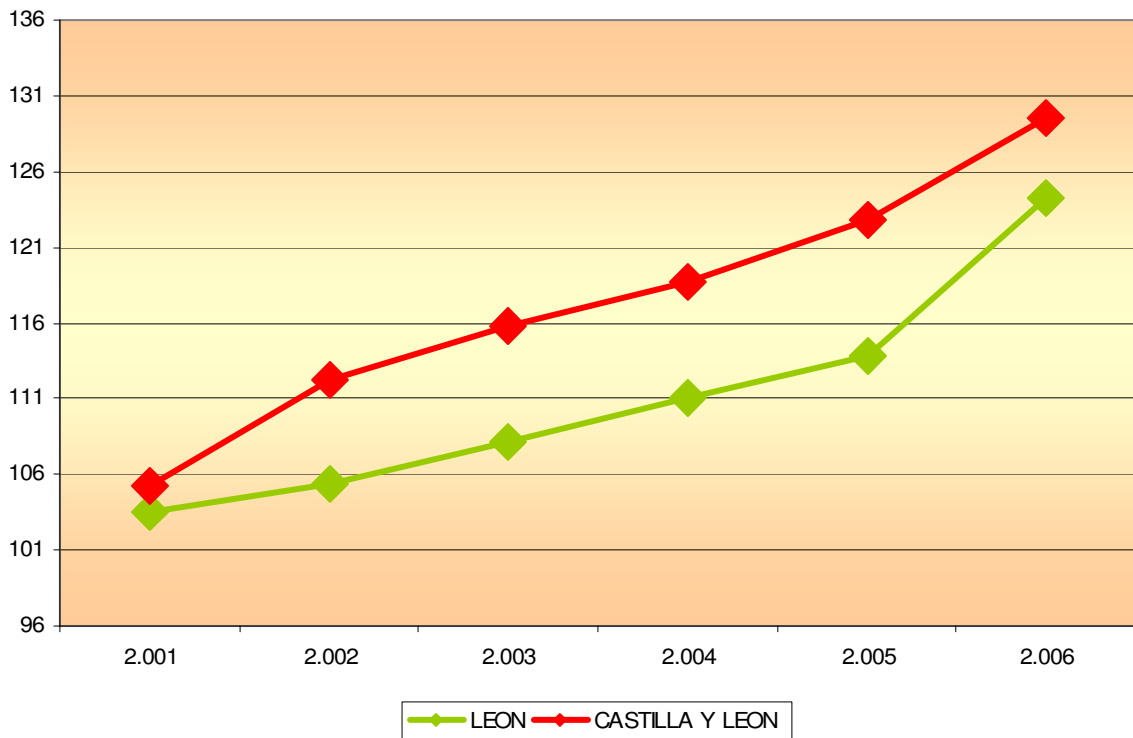

**TABLA Nº 27**

EVOLUCIÓN DEL NÚMERO DE ESTABLECIMIENTOS Y PLAZAS EN CAFETERÍAS Y RESTAURANTES (PROVINCIA DE LEÓN)								
AÑOS	CAFETERÍAS				RESTAURANTES			
	Establecimientos		Plazas		Establecimientos		Plazas	
	Número	Índice	Número	Índice	Número	Índice	Número	Índice
2.000	216	100,0	14.573	100,0	648	100,0	43.619	100,0
2.001	221	102,3	14.756	101,3	688	106,2	47.386	108,6
2.002	219	101,4	13.611	93,4	712	109,9	51.274	117,5
2.003	222	102,8	13.787	94,6	742	114,5	55.692	127,7
2.004	224	103,7	13.854	95,1	783	120,8	59.585	136,6
2.005	226	104,6	13.940	95,7	817	126,1	62.755	143,9
2.006	238	110,2	14.400	98,8	864	133,3	66.534	152,5

FUENTE: MICYT : "Anuario de Estadísticas de Turismo".



**TABLA Nº 28**

EVOLUCIÓN DEL NÚMERO DE ESTABLECIMIENTOS Y PLAZAS EN CAFETERÍAS Y RESTAURANTES (REGIÓN DE CYL)								
AÑOS	CAFETERÍAS				RESTAURANTES			
	Establecimientos		Plazas		Establecimientos		Plazas	
	Número	Índice	Número	Índice	Número	Índice	Número	Índice
2.000	804	100,0	50.308	100,0	3.414	100,0	255.626	100,0
2.001	805	100,1	50.208	99,8	3.547	103,9	269.472	105,4
2.002	803	99,9	49.196	97,8	3.648	106,9	293.072	114,6
2.003	807	100,4	50.178	99,7	3.761	110,2	309.324	121,0
2.004	826	102,7	51.561	102,5	3.885	113,8	325.741	127,4
2.005	839	104,4	53.200	105,7	4.073	119,3	345.929	135,3
2.006	870	108,2	54.986	109,3	4.259	124,8	365.552	143,0

FUENTE: MICYT : "Anuario de Estadísticas de Turismo".

**TABLA Nº 29**

EVOLUCIÓN DEL TURISMO RURAL POR TIPO DE ALOJAMIENTO PROVINCIA DE LEÓN										
AÑOS	CASA RURAL ALOJAMIENTO COMPARTIDO		CASA RURAL DE ALQUILER		POSADAS		CENTROS DE TURISMO RURAL		TOTAL	
	Establec.	Plazas	Establec.	Plazas	Establec.	Plazas	Establec.	Plazas	Establec.	Plazas
2.000	19	148	105	578	3	59	29	623	156	1.408
2.001	33	249	141	785	3	58	41	818	218	1.910
2.002	34	257	161	892	4	72	46	906	245	2.127
2.003	34	256	167	917	4	72	52	1.011	257	2.256
2.004	39	296	194	1.079	5	88	62	1.177	300	2.640
2.005	40	300	220	1.180	5	88	74	1.500	339	3.068
2.006	46	352	240	1.297	5	88	81	1.614	372	3.351

FUENTE: JCYL: Consejería de Cultura y Turismo.

**TABLA Nº 29.1**

EVOLUCIÓN DEL ÍNDICE DE TURISMO RURAL POR TIPO DE ALOJAMIENTO PROVINCIA DE LEÓN (AÑO 2.000 = 100)										
AÑOS	CASA RURAL ALOJAMIENTO COMPARTIDO		CASA RURAL DE ALQUILER		POSADAS		CENTROS DE TURISMO RURAL		TOTAL	
	Establec.	Plazas	Establec.	Plazas	Establec.	Plazas	Establec.	Plazas	Establec.	Plazas
2.001	173,7	168,2	134,3	135,8	100,0	98,3	141,4	131,3	139,7	135,7
2.002	178,9	173,6	153,3	154,3	133,3	122,0	158,6	145,4	157,1	151,1
2.003	178,9	173,0	159,0	158,7	133,3	122,0	179,3	162,3	164,7	160,2
2.004	205,3	200,0	184,8	186,7	166,7	149,2	213,8	188,9	192,3	187,5
2.005	210,5	202,7	209,5	204,2	166,7	149,2	255,2	240,8	217,3	217,9
2.006	242,1	237,8	228,6	224,4	166,7	149,2	279,3	259,1	238,5	238,0

FUENTE: Servicio de ECIT sobre datos de la Consejería de Cultura y Turismo.

**TABLA Nº 30**

EVOLUCIÓN DEL TURISMO RURAL POR TIPO DE ALOJAMIENTO REGIÓN DE CYL										
AÑOS	CASA RURAL ALOJAMIENTO COMPARTIDO		CASA RURAL DE ALQUILER		POSADAS		CENTROS DE TURISMO RURAL		TOTAL	
	Establec.	Plazas	Establec.	Plazas	Establec.	Plazas	Establec.	Plazas	Establec.	Plazas
2.000	122	922	520	3.109	34	707	107	2.087	783	6.825
2.001	172	1.312	707	4.310	46	899	143	2.751	1.068	9.272
2.002	180	1.396	834	5.096	62	1.232	172	3.384	1.248	11.108
2.003	185	1.428	997	6.112	67	1.390	193	3.783	1.442	12.713
2.004	211	1.626	1.218	7.493	76	1.578	230	4.481	1.735	15.178
2.005	229	1.768	1.487	9.153	90	1.909	282	5.609	2.088	18.439
2.006	235	1.832	1.747	10.836	95	1.978	338	6.646	2.415	21.292

FUENTE: JCYL: Consejería de Cultura y Turismo.

**TABLA Nº 30.1**

EVOLUCIÓN DEL ÍNDICE DE TURISMO RURAL POR TIPO DE ALOJAMIENTO REGIÓN DE CYL (AÑO 2.000 = 100)										
AÑOS	CASA RURAL ALOJAMIENTO COMPARTIDO		CASA RURAL DE ALQUILER		POSADAS		CENTROS DE TURISMO RURAL		TOTAL	
	Establec.	Plazas	Establec.	Plazas	Establec.	Plazas	Establec.	Plazas	Establec.	Plazas
2.001	141,0	142,3	136,0	138,6	135,3	127,2	133,6	131,8	136,4	135,9
2.002	147,5	151,4	160,4	163,9	182,4	174,3	160,7	162,1	159,4	162,8
2.003	151,6	154,9	191,7	196,6	197,1	196,6	180,4	181,3	184,2	186,3
2.004	173,0	176,4	234,2	241,0	223,5	223,2	215,0	214,7	221,6	222,4
2.005	187,7	191,8	286,0	294,4	264,7	270,0	263,6	268,8	266,7	270,2
2.006	192,6	198,7	336,0	348,5	279,4	279,8	315,9	318,4	308,4	312,0

FUENTE: Servicio de ECIT sobre datos de la Consejería de Cultura y Turismo.

### EVOLUCIÓN DEL ÍNDICE DE TURISMO RURAL POR TIPO DE ALOJAMIENTO REGIÓN DE CYL Y LEÓN

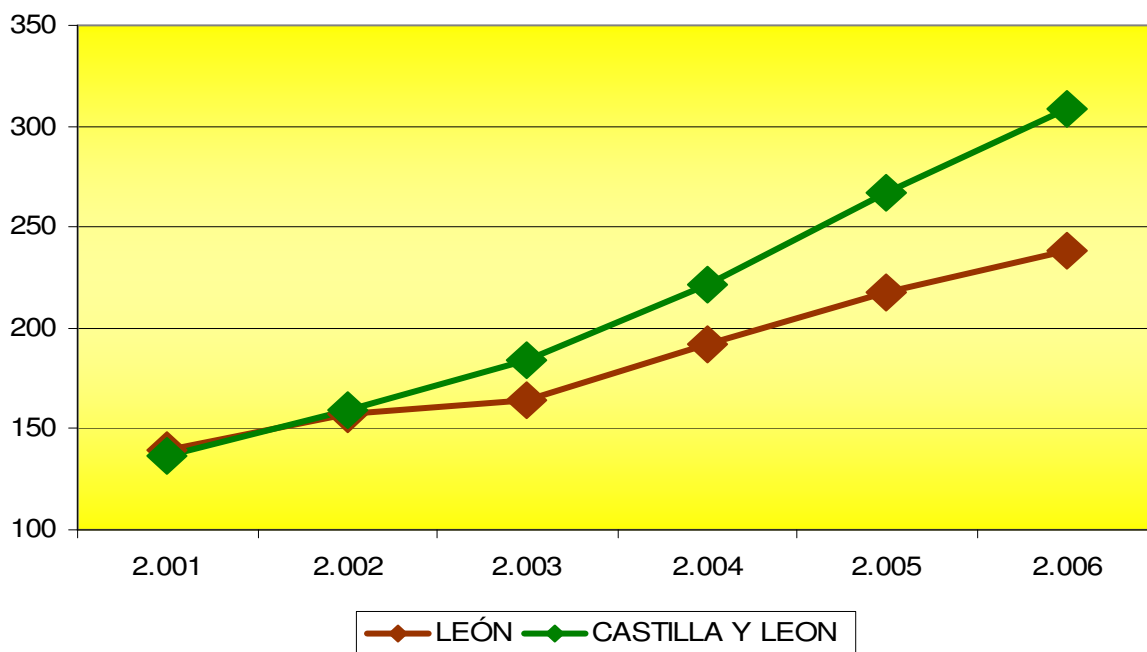

### EVOLUCIÓN DEL ÍNDICE DE TURISMO RURAL POR PLAZAS REGIÓN DE CYL Y LEÓN

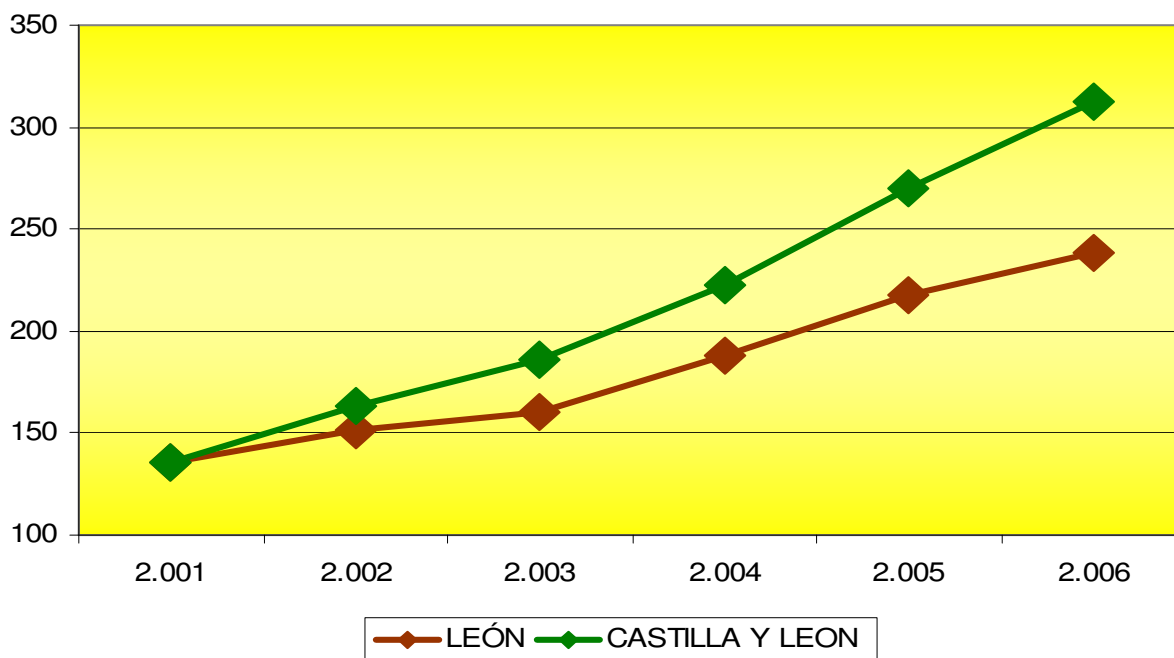

**TABLA Nº 31**

EVOLUCIÓN DE LOS VIAJEROS ENTRADOS Y PERNOCTACIONES POR CATEGORÍAS PROVINCIA DE LEÓN								
AÑOS	VIAJEROS ENTRADOS				PERNOCTACIONES			
	TOTAL	ÍNDICE	HOTELES	HOSTALES	TOTAL	ÍNDICE	HOTELES	HOSTALES
<b>2.000</b>	665.086	100,0	403.936	261.151	1021.629	100,0	542.933	478.697
<b>2.001</b>	632.442	95,1	389.666	242.776	1000.432	97,9	540.501	459.931
<b>2.002</b>	625.233	94,0	410.300	214.933	1000.372	97,9	578.722	421.650
<b>2.003</b>	642.942	96,7	432.080	210.862	1049.118	102,7	605.650	443.468
<b>2.004</b>	730.269	109,8	506.429	223.840	1178.874	115,4	716.955	471.919
<b>2.005</b>	671.618	101,0	477.288	194.330	1090.099	106,7	695.689	394.410
<b>2.006</b>	710.076	106,8	531.530	178.546	1151.761	112,7	800.615	351.146

FUENTE: MICYT : "Anuario de Estadísticas de Turismo".

**TABLA Nº 32**

EVOLUCIÓN DE LOS VIAJEROS ENTRADOS Y PERNOCTACIONES POR CATEGORÍAS REGIÓN DE CYL								
AÑOS	VIAJEROS ENTRADOS				PERNOCTACIONES			
	TOTAL	ÍNDICE	HOTELES	HOSTALES	TOTAL	ÍNDICE	HOTELES	HOSTALES
<b>2.000</b>	3579.058	100,0	2444.163	1134.895	5942.223	100,0	3759.842	2182.381
<b>2.001</b>	3668.661	102,5	2523.877	1144.784	6191.805	104,2	3918.630	2273.175
<b>2.002</b>	3731.339	104,2	2660.259	1071.080	6474.453	109,0	4212.254	2262.198
<b>2.003</b>	3649.660	102,0	2693.463	956.197	6295.565	106,0	4289.621	2005.944
<b>2.004</b>	4016.846	112,2	3028.291	988.555	6727.809	113,2	4745.184	1982.625
<b>2.005</b>	3998.108	111,7	3.58.250	939.858	6703.676	112,8	4842.178	1861.498
<b>2.006</b>	4249.103	118,7	3321.747	927.356	7135.484	120,1	5305.368	1830.116

FUENTE: MICYT : "Anuario de Estadísticas de Turismo".

### EVOLUCIÓN DE LOS VIAJEROS ENTRADOS REGIÓN DE CYL Y LEON

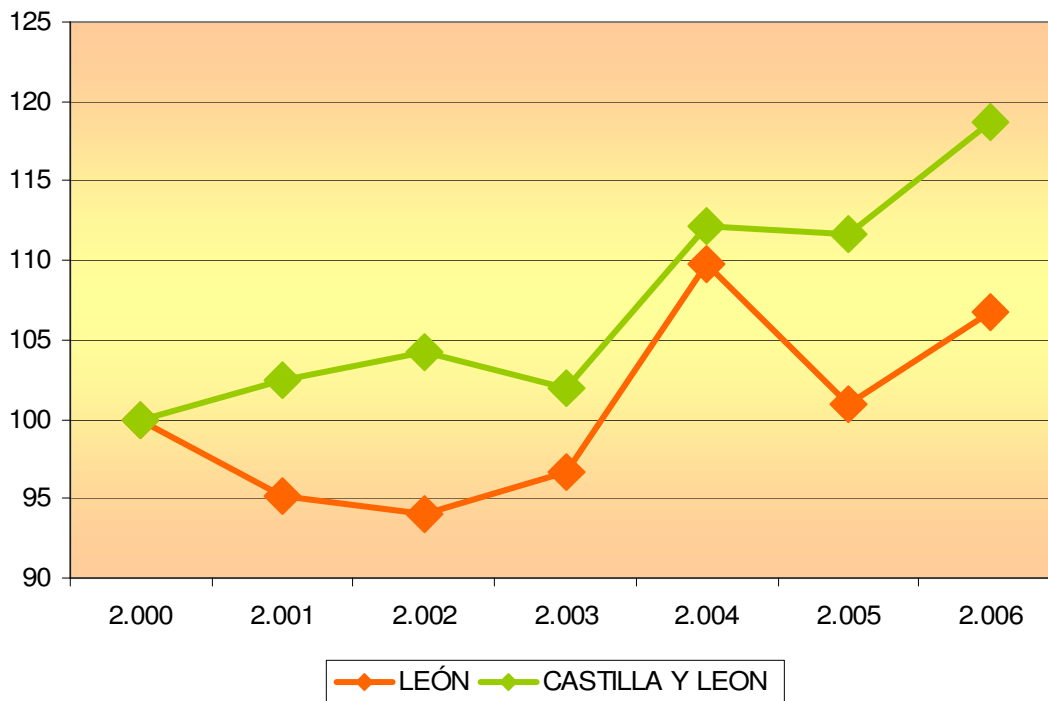

### EVOLUCIÓN DE LAS PERNOCTACIONES REGIÓN DE CYL Y LEON

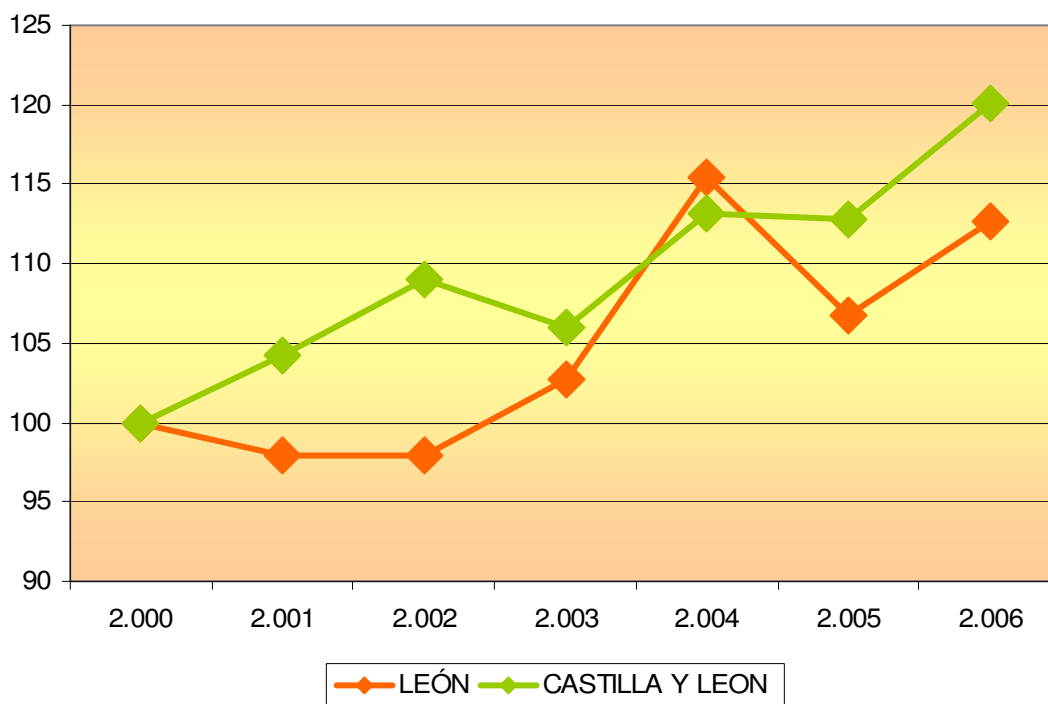

**TABLA Nº 33**

EVOLUCIÓN DEL PERSONAL OCUPADO EN ESTABLECIMIENTOS HOTELEROS, POR TIPO DE CONTRATACIÓN Y SEXO PROVINCIA DE LEÓN								
AÑOS	NO REMUNERADOS		REMUNERADOS				TOTAL (*)	ÍNDICE
	HOMBRES	MUJERES	FIJOS		EVENTUALES			
			HOMBRES	MUJERES	HOMBRES	MUJERES		
<b>2.000</b>	46	75	231	318	50	123	843	100,0
<b>2.001</b>	56	91	258	356	57	138	956	113,4
<b>2.002</b>	65	106	266	365	58	141	1.001	118,7
<b>2.003</b>	66	106	264	363	58	141	998	118,4
<b>2.004</b>	74	110	280	389	61	150	1.064	126,2
<b>2.005</b>	63	104	295	414	62	163	1.101	130,6
<b>2.006</b>	43	111	317	498	51	148	1.168	138,5

FUENTE: INE: "Encuesta de Ocupación Hotelera".  
 (\*) : Medias anuales.



**TABLA Nº 34**

EVOLUCIÓN DEL PERSONAL OCUPADO EN ESTABLECIMIENTOS HOTELEROS, POR TIPO DE CONTRATACIÓN Y SEXO REGIÓN DE CYL								
AÑOS	NO REMUNERADOS		REMUNERADOS				TOTAL (*)	ÍNDICE
	HOMBRES	MUJERES	FIJOS		EVENTUALES			
			HOMBRES	MUJERES	HOMBRES	MUJERES		
<b>2.000</b>	261	425	1.424	2.113	322	735	5.280	100,0
<b>2.001</b>	278	454	1.503	2.230	339	775	5.579	105,7
<b>2.002</b>	276	450	1.589	2.358	359	820	5.852	110,8
<b>2.003</b>	291	476	1.687	2.504	381	871	6.210	117,6
<b>2.004</b>	280	457	1.807	2.681	408	932	6.565	124,3
<b>2.005</b>	274	455	2.067	3.042	455	1.034	7.327	138,8
<b>2.006</b>	253	428	2.190	3.356	483	1.086	7.796	147,6

FUENTE: INE: "Encuesta de Ocupación Hotelera".  
 (\*) : Medias anuales.

EVOLUCIÓN DEL PERSONAL OCUPADO EN ESTABLECIMIENTOS  
HOTELEROS, POR TIPO DE CONTRATACIÓN Y SEXO  
REGIÓN DE CYL Y LEÓN

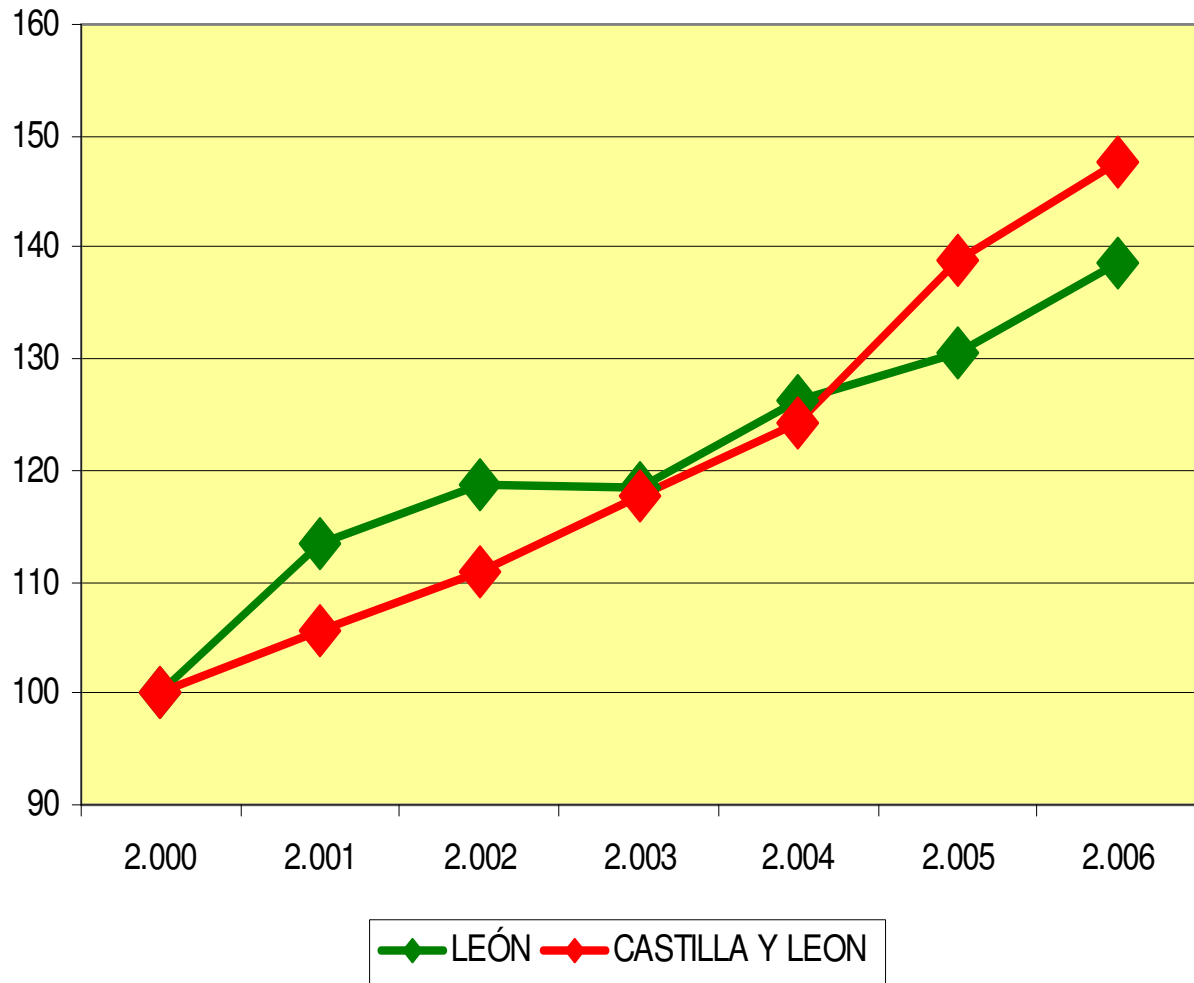

# **CAPITULO. V.**

# **SANIDAD**

**TABLA Nº 35**

<b>NÚMERO DE ESTABLECIMIENTOS Y CAMAS DE HOSPITALIZACIÓN POR ENTIDADES JURÍDICAS DE PERTENENCIA PROVINCIA DE LEÓN</b>														
<b>AÑOS (*)</b>	<b>ADMÓN CENTRAL</b>		<b>ADMÓN REG. Y LOCAL</b>		<b>BENEFICENCIA PARTICULAR</b>		<b>IGLESIA</b>		<b>CRUZ ROJA</b>		<b>PARTICULARES</b>		<b>TOTAL</b>	
	<b>CEN TROS</b>	<b>CAMAS</b>	<b>CENTROS</b>	<b>CAMAS</b>	<b>CEN TROS</b>	<b>CAMAS</b>	<b>CEN TROS</b>	<b>CAMAS</b>	<b>CEN TROS</b>	<b>CAMAS</b>	<b>CEN TROS</b>	<b>CAMAS</b>	<b>CEN TROS</b>	<b>CAMAS</b>
2.000	2	1.173	1	145	1	92	2	365	-	-	6	556	13	2.331
2.001	2	1.173	2	145	1	92	2	365	-	-	6	556	13	2.331
2.002	2	1.173	1	145	1	92	2	365	-	-	6	556	10	2.331
2.003	2	1.318	-	-	1	92	2	369	-	-	5	350	10	2.129
2.004	2	1.419	-	-	1	92	2	369	-	-	5	350	10	2.230
2.005	2	1.419	-	-	1	92	2	369	-	-	5	350	10	2.230
2.006	2	1.381	-	-	1	92	2	349	-	-	4	306	9	2.128

FUENTE: M. de Sanidad y Consumo: "Catálogo Nacional de Hospitales".  
(\*) : Datos al 31 de diciembre.

**TABLA Nº 36**

<b>NÚMERO DE ESTABLECIMIENTOS Y CAMAS DE HOSPITALIZACIÓN POR ENTIDADES JURÍDICAS DE PERTENENCIA COMUNIDAD DE CASTILLA Y LEÓN</b>														
<b>AÑOS (*)</b>	<b>ADMÓN CENTRAL</b>		<b>ADMÓN REG. Y LOCAL</b>		<b>BENEFICENCIA PARTICULAR</b>		<b>IGLESIA</b>		<b>CRUZ ROJA</b>		<b>PARTICULARES</b>		<b>TOTAL</b>	
	<b>CEN TROS</b>	<b>CAMAS</b>	<b>CEN TROS</b>	<b>CAMAS</b>	<b>CEN TROS</b>	<b>CAMAS</b>	<b>CEN TROS</b>	<b>CAMAS</b>	<b>CEN TROS</b>	<b>CAMAS</b>	<b>CEN TROS</b>	<b>CAMAS</b>	<b>CEN TROS</b>	<b>CAMAS</b>
2.000	17	6.353	12	1.465	4	370	8	735	1	113	15	959	57	9.995
2.001	16	6.422	12	1.488	4	370	9	721	1	113	16	987	58	10.101
2.002	13	6.084	11	1.434	4	386	8	1.040	1	113	15	924	52	9.981
2.003	12	6.120	6	1.166	4	386	8	1.044	1	113	14	790	45	9.619
2.004	11	5.750	4	1.692	4	386	8	1.050	1	113	14	802	42	9.793
2.005	11	5.750	4	1.692	4	386	8	1.050	1	113	14	802	42	9.793
2.006	15	7.439	1	56	3	244	8	1.040	1	113	11	615	39	9.507

FUENTE: M. de Sanidad y Consumo: "Catálogo Nacional de Hospitales".  
(\*) : Datos al 31 de diciembre.

**TABLA Nº 37**

EVOLUCIÓN DE LAS ESTANCIAS EN ESTABLECIMIENTOS HOSPITALARIOS SEGÚN EL SEXO								
AÑOS	LEÓN				COMUNIDAD DE CASTILLA Y LEÓN			
	VARONES	MUJERES	TOTAL	ÍNDICE	VARONES	MUJERES	TOTAL	ÍNDICE
2.000	329.194	277.536	606.730	100,0	1.577.358	1.335.634	2.912.992	100,0
2.001	290.536	262.739	553.275	91,2	1.333.441	1.147.609	2.481.050	85,2
2.002	294.051	249.497	543.548	89,6	1.292.926	1.159.590	2.452.516	84,2
2.003	291.534	272.428	563.962	92,9	1.281.155	1.166.829	2.447.984	84,0
2.004	273.852	258.752	532.604	87,8	1.152.704	1.061.750	2.214.454	76,0
2.005	288.359	271.530	559.889	92,3	1.148.467	1.047.285	2.195.752	75,4
2.006 (*)	280.301	271.040	551.341	90,9	1.088.688	1.027.066	2.115.754	72,6

FUENTE: INE: "Encuesta de Morbilidad Hospitalaria".  
 (\*) : Datos provisionales.

**EVOLUCIÓN DE LAS ESTANCIAS EN ESTABLECIMIENTOS HOSPITALARIOS  
 REGIÓN DE CYL Y LEÓN**

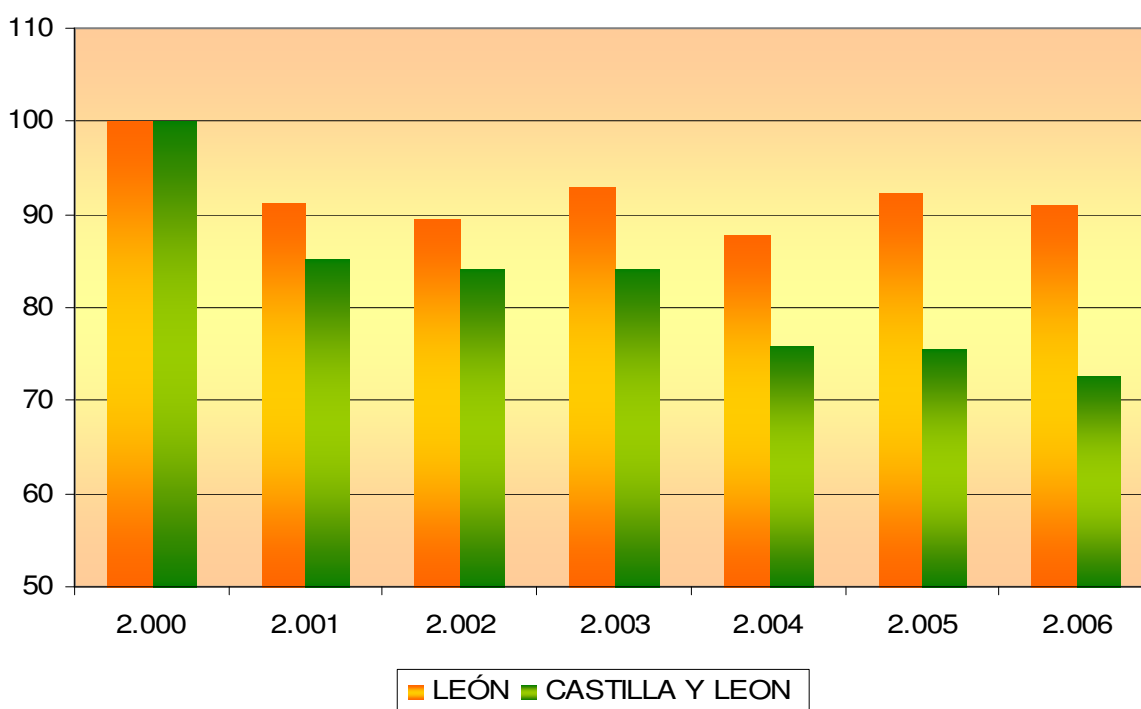

**TABLA Nº 38**

EVOLUCIÓN DE LOS ENFERMOS DADOS DE ALTA POR DIAGNÓSTICO DEFINITIVO SEGÚN EL SEXO								
AÑOS	LEÓN				COMUNIDAD DE CASTILLA Y LEÓN			
	VARONES	MUJERES	TOTAL	ÍNDICE	VARONES	MUJERES	TOTAL	ÍNDICE
2.000	30.607	31.118	61.725	100,0	142.780	142.200	284.980	100,0
2.001	30.672	30.968	61.640	99,9	139.361	139.987	279.348	98,0
2.002	18.045	19.698	37.745	61,1	99.738	103.735	203.487	71,4
2.003	20.233	21.318	41.651	67,5	106.720	109.423	216.151	75,8
2.004	22.187	23.747	45.934	74,4	115.595	118.192	233.787	82,0
2.005	20.989	22.512	43.501	70,5	116.914	119.592	236.506	83,0
2.006	23.166	24.688	47.854	77,5	119.066	124.080	243.146	85,3

FUENTE: INE: "Encuesta de Morbilidad Hospitalaria".

**EVOLUCIÓN DE LOS ENFERMOS DADOS DE ALTA  
 REGIÓN DE CYL Y LEÓN**

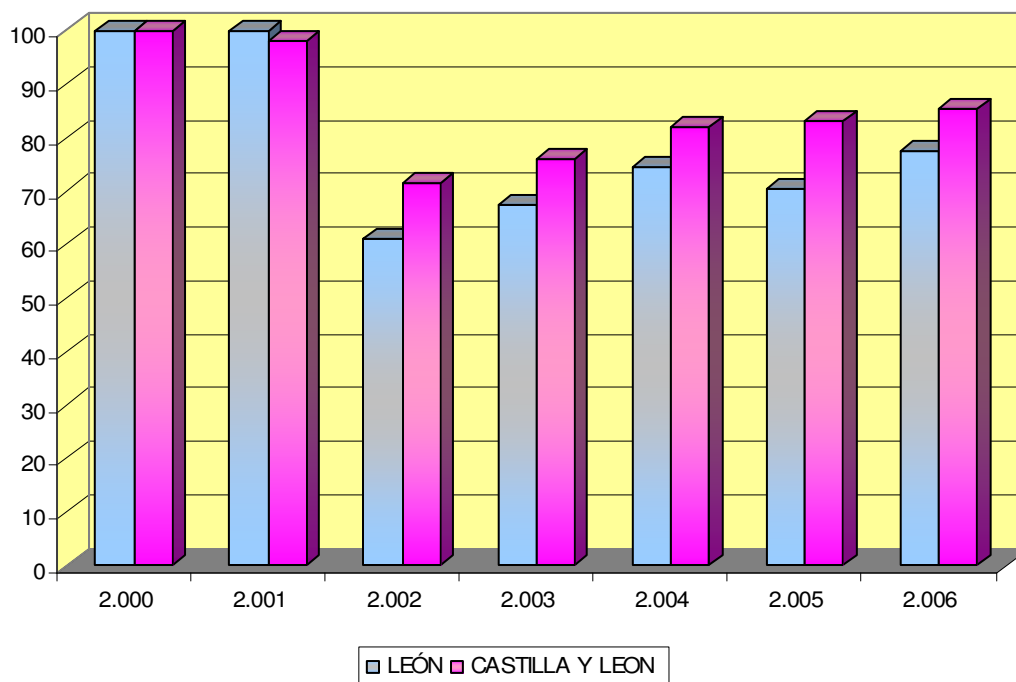

**TABLA Nº 39**

EVOLUCIÓN DE LA MORTALIDAD: DEFUNCIONES SEGÚN LA CAUSA Y EL SEXO PROVINCIA DE LEÓN										
AÑOS	SEXO	TIPOS DE CAUSAS DE LA MORTALIDAD								TOTAL
		INFECCIOSAS	TUMORALES	SANGUÍNEAS	ENDOCRINAS, MENTALES. Y NERVIOSAS	SISTEMA CIRCULATORIO	SISTEMA RESPIRATORIO	SISTEMA DIGESTIVO	OTRAS	
2000	V	50	908	4	141	796	451	128	390	5.255
	M	33	554	8	204	919	249	85	335	
2001	V	46	932	12	165	823	372	138	356	5.260
	M	32	553	11	264	950	220	103	283	
2002	V	45	962	11	167	768	428	138	328	5.457
	M	34	571	18	296	988	270	121	312	
2003	V	43	966	13	216	845	414	142	386	5.687
	M	37	574	10	284	1.010	283	119	345	
2004	V	49	985	11	178	794	427	137	376	5.556
	M	54	538	16	294	972	264	111	350	
2005	V	58	925	10	177	810	469	146	405	5.731
	M	41	570	14	334	952	356	128	336	
2006	V	53	933	15	194	811	384	150	324	5.518
	M	59	606	18	295	949	267	148	312	

FUENTE: INE: "Encuesta de Morbilidad Hospitalaria".

**TABLA Nº 39.1**

EVOLUCIÓN DEL % E ÍNDICES DE LA MORTALIDAD: DEFUNCIONES SEGÚN LA CAUSA PROVINCIA DE LEÓN										
AÑOS	% / TOTAL DE LOS TIPOS DE CAUSAS DE LA MORTALIDAD									ÍNDICES
	INFECCIOSAS	TUMORALES	SANGUÍNEAS	ENDOCRINAS, MENTALES. Y NERVIOSAS	SISTEMA CIRCULATORIO	SISTEMA RESPIRATORIO	SISTEMA DIGESTIVO	OTRAS	TOTAL	
2000	1,6	27,8	0,2	6,6	32,6	13,3	4,1	13,8	100,0	100,0
2001	1,5	28,2	0,4	8,2	33,7	11,2	4,6	12,2	100,0	100,1
2002	1,4	28,1	0,5	8,5	32,2	12,8	4,8	11,7	100,0	103,8
2003	1,4	27,1	0,4	8,8	32,6	12,3	4,6	12,8	100,0	108,2
2004	1,8	27,4	0,5	8,5	31,8	12,4	4,5	13,1	100,0	105,7
2005	1,7	26,2	0,4	8,9	30,7	14,4	4,8	12,9	100,0	109,1
2006	2,0	27,9	0,6	8,9	31,9	11,8	5,4	11,5	100,0	105,0

FUENTE: Servicio de ECIT sobre datos del INE: "Encuesta de Morbilidad Hospitalaria".

**TABLA Nº 40**

EVOLUCIÓN DE LA MORTALIDAD: DEFUNCIONES SEGÚN LA CAUSA Y EL SEXO COMUNIDAD DE CASTILLA Y LEÓN										
AÑOS	SEXO	TIPOS DE CAUSAS DE LA MORTALIDAD								TOTAL
		INFECCIOSAS	TUMORALES	SANGUÍNEAS	ENDOCRINAS, MENTALES, Y NERVIOSAS	SISTEMA CIRCULATORIO	SISTEMA RESPIRATORIO	SISTEMA DIGESTIVO	OTRAS	
2000	V	263	4.460	45	871	4.010	1.809	682	1.509	25.676
	M	169	2.634	64	1.341	4.786	1.199	523	1.311	
2001	V	252	4.408	58	933	3.977	1.533	700	1.629	25.355
	M	172	2.725	56	1.415	4.608	1.051	571	1.267	
2002	V	254	4.641	49	937	3.825	1.751	724	1.585	26.322
	M	197	2.682	79	1.487	4.859	1.212	590	1.450	
2003	V	260	4.744	63	1.076	4.015	1.818	671	1.588	27.004
	M	235	2.768	55	1.597	4.799	1.264	599	1.452	
2004	V	254	4.746	57	968	3.826	1.711	680	1.618	26.341
	M	240	2.651	78	1.626	4.710	1.175	557	1.444	
2005	V	264	4.617	63	1.018	4.013	1.983	661	1.682	27.468
	M	205	2.784	54	1.721	4.673	1.566	634	1.530	
2006	V	273	4.763	44	1.015	3.823	1.620	674	1.417	26.134
	M	269	2.952	64	1.628	4.560	1.117	634	1.281	

FUENTE: INE: "Encuesta de Morbilidad Hospitalaria".

**TABLA Nº 40.1**

EVOLUCIÓN DEL % E ÍNDICES DE LA MORTALIDAD: DEFUNCIONES SEGÚN LA CAUSA COMUNIDAD DE CASTILLA Y LEÓN										
AÑOS	% / TOTAL DE LOS TIPOS DE CAUSAS DE LA MORTALIDAD									ÍNDICES
	INFECCIOSAS	TUMORALES	SANGUÍNEAS	ENDOCRINAS MENTALES, Y NERVIOSAS	SISTEMA CIRCULATORIO	SISTEMA RESPIRATORIO	SISTEMA DIGESTIVO	OTRAS	TOTAL	
2000	1,7	27,6	0,4	8,6	34,3	11,7	4,7	11,0	100,0	100,0
2001	1,7	28,1	0,4	9,3	33,9	10,2	5,0	11,4	100,0	98,7
2002	1,7	27,8	0,5	9,2	33,0	11,3	5,0	11,5	100,0	102,5
2003	1,8	27,9	0,4	9,9	32,6	11,4	4,7	11,3	100,0	105,2
2004	1,9	28,1	0,5	9,8	32,4	11,0	4,7	11,6	100,0	102,6
2005	1,7	26,9	0,4	10,0	31,6	12,9	4,7	11,8	100,0	107,0
2006	2,1	29,5	0,4	10,1	32,1	10,5	5,0	10,3	100,0	101,8

FUENTE: Servicio de ECIT sobre datos del INE: "Encuesta de Morbilidad Hospitalaria".



### EVOLUCIÓN DEL ÍNDICE DE LA MORTALIDAD REGIÓN DE CYL Y LEON

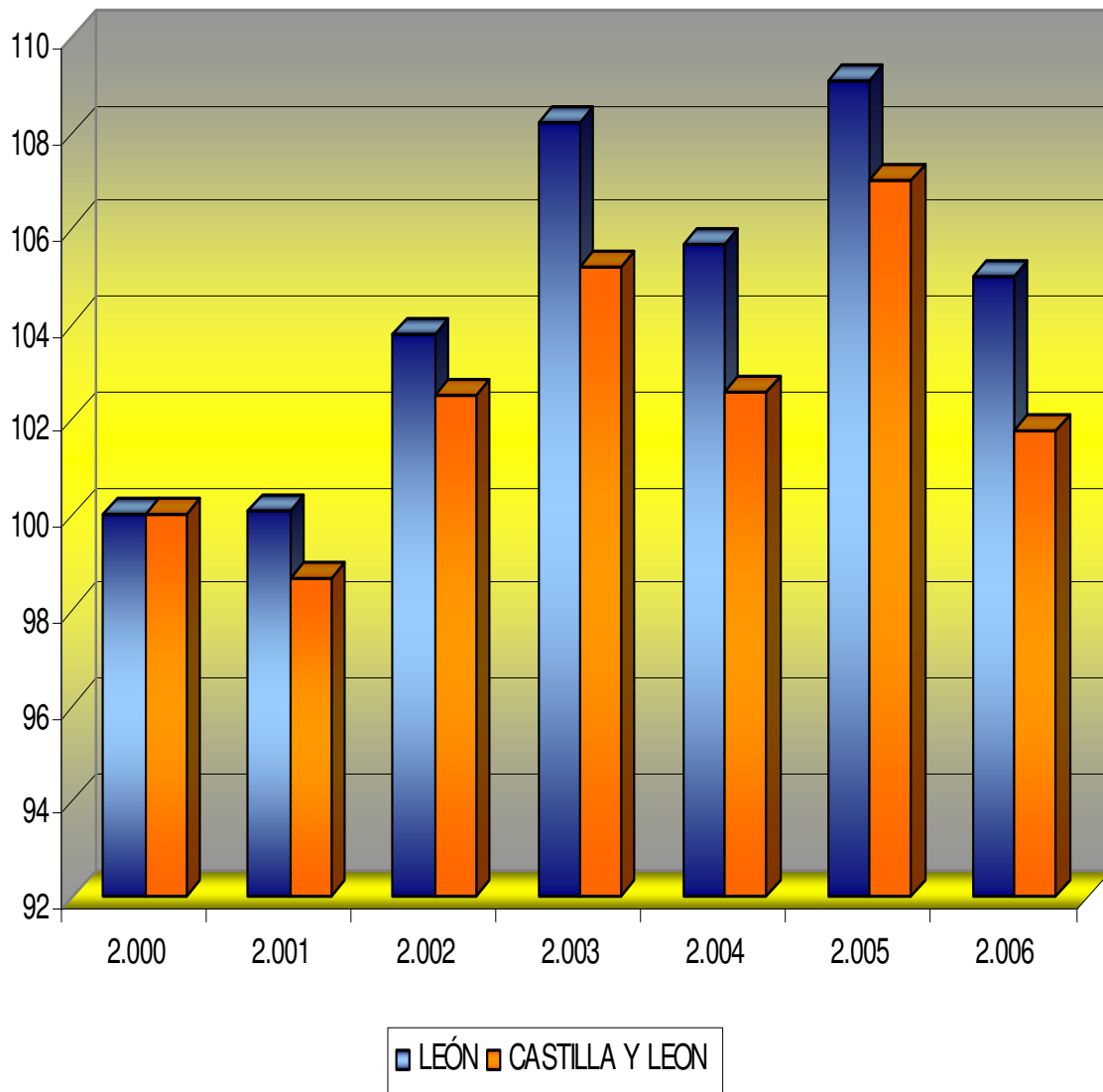

# **CAPITULO. VI.**

# **EDUCACIÓN Y CULTURA**

**TABLA Nº 41**

<b>PIRÁMIDE ESCOLAR (CURSO 2.000-01)</b>					
<b>EDADES</b>	<b>L E Ó N</b>			<b>CASTILLA Y LEÓN</b>	
	<b>TOTAL</b>	<b>% S./TOTAL</b>	<b>% S./CYLEÓN</b>	<b>TOTAL</b>	<b>% S./TOTAL</b>
<b>DE 0 A 3</b>	3.374	4,72	17,46	19.322	5,23
<b>4 A 6</b>	10.087	14,11	18,28	55.182	14,92
<b>7 A 12</b>	24.827	34,74	19,29	128.709	34,82
<b>13 A 16</b>	20.547	28,75	20,44	100.504	27,26
<b>17 A 20 y +</b>	12.640	17,68	19,23	65.719	17,77
<b>TOTAL</b>	71.475	100,00	19,35	369.436	100,00

FUENTE: Servicio de ECIT sobre datos de la Consejería de Educación de Castilla y León.

**TABLA Nº 42**

<b>PIRÁMIDE ESCOLAR (CURSO 2.001-02)</b>					
<b>EDADES</b>	<b>L E Ó N</b>			<b>CASTILLA Y LEÓN</b>	
	<b>TOTAL</b>	<b>% S./TOTAL</b>	<b>% S./CYLEÓN</b>	<b>TOTAL</b>	<b>% S./TOTAL</b>
<b>DE 0 A 3</b>	3.716	5,25	17,25	21.546	5,84
<b>4 A 6</b>	10.078	14,24	18,29	55.114	14,95
<b>7 A 12</b>	23.870	33,73	19,07	125.183	33,95
<b>13 A 16</b>	19.448	27,48	20,06	96.935	26,29
<b>17 A 20 y +</b>	13.658	19,30	19,52	69.967	18,97
<b>TOTAL</b>	70.770	100,00	19,19	368.745	100,00

FUENTE: Servicio ECIT sobre datos de la Consejería de Educación de Castilla y León.

**TABLA Nº 43**

<b>PIRÁMIDE ESCOLAR (CURSO 2.002-03)</b>					
<b>EDADES</b>	<b>L E Ó N</b>			<b>CASTILLA Y LEÓN</b>	
	<b>TOTAL</b>	<b>% S./TOTAL</b>	<b>% S./CYLEÓN</b>	<b>TOTAL</b>	<b>% S./TOTAL</b>
<b>DE 0 A 3</b>	4.022	5,82	17,47	23.018	6,34
<b>4 A 6</b>	10.022	14,51	18,25	54.909	15,12
<b>7 A 12</b>	22.916	33,16	18,74	122.284	33,68
<b>13 A 16</b>	18.574	26,88	19,77	93.944	25,87
<b>17 A 20 y +</b>	13.567	19,63	19,67	68.965	18,99
<b>TOTAL</b>	69.101	100,00	19,03	363.120	100,00

FUENTE: Servicio de ECIT sobre datos de la Consejería de Educación de Castilla y León.

**TABLA Nº 44**

<b>PIRÁMIDE ESCOLAR (CURSO 2.003-04)</b>					
<b>EDADES</b>	<b>L E Ó N</b>			<b>CASTILLA Y LEÓN</b>	
	<b>TOTAL</b>	<b>% S./TOTAL</b>	<b>% S./CYLEÓN</b>	<b>TOTAL</b>	<b>% S./TOTAL</b>
<b>DE 0 A 3</b>	4.130	6,16	17,09	24.164	6,75
<b>4 A 6</b>	10.070	15,01	18,18	55.388	15,48
<b>7 A 12</b>	22.131	32,98	18,48	119.786	33,48
<b>13 A 16</b>	17.662	26,33	19,36	91.246	25,52
<b>17 A 20 y +</b>	13.096	19,52	19,50	67.148	18,77
<b>TOTAL</b>	67.089	100,00	18,75	357.732	100,00

FUENTE: Servicio de ECIT sobre datos de la Consejería de Educación de Castilla y León.

**TABLA Nº 45**

<b>PIRÁMIDE ESCOLAR (CURSO 2.004-05)</b>					
<b>EDADES</b>	<b>L E Ó N</b>			<b>CASTILLA Y LEÓN</b>	
	<b>TOTAL</b>	<b>% S./TOTAL</b>	<b>% S./CYLEÓN</b>	<b>TOTAL</b>	<b>% S./TOTAL</b>
<b>DE 0 A 3</b>	4.148	6,34	17,01	24.390	6,92
<b>4 A 6</b>	10.088	15,43	18,06	55.850	15,85
<b>7 A 12</b>	21.667	33,14	18,26	118.631	33,66
<b>13 A 16</b>	17.023	26,04	19,17	88.784	25,19
<b>17 A 20 y +</b>	12.452	19,05	19,23	64.769	18,38
<b>TOTAL</b>	65.378	100,00	18,55	352.424	100,00

FUENTE: Servicio de ECIT sobre datos de la Consejería de Educación de Castilla y León.

**TABLA Nº 46**

<b>PIRÁMIDE ESCOLAR (CURSO 2.005-06)</b>					
<b>EDADES</b>	<b>L E Ó N</b>			<b>CASTILLA Y LEÓN</b>	
	<b>TOTAL</b>	<b>% S./TOTAL</b>	<b>% S./CYLEÓN</b>	<b>TOTAL</b>	<b>% S./TOTAL</b>
<b>DE 0 A 3</b>	4.192	6,54	16,47	25.446	7,26
<b>4 A 6</b>	10.128	15,79	17,80	56.888	16,24
<b>7 A 12</b>	21.054	32,82	18,01	116.928	33,37
<b>13 A 16</b>	16.676	26,00	19,09	87.337	24,93
<b>17 A 20 y +</b>	12.090	18,85	18,96	63.772	18,20
<b>TOTAL</b>	64.140	100,00	18,31	350.371	100,00

FUENTE: Servicio de ECIT sobre datos de la Consejería de Educación de Castilla y León.



**TABLA Nº 47**

<b>DISTRIBUCIÓN DEL NÚMERO DE ALUMNOS POR NIVELES EDUCATIVOS CURSO 2.000-01</b>					
<b>NIVELES</b>	<b>LEÓN</b>			<b>CASTILLA Y LEÓN</b>	
	<b>ALUMNOS</b>	<b>% S/TOTAL</b>	<b>% S./CYLEÓN</b>	<b>TOTAL</b>	<b>% S./TOTAL</b>
<b>INFANTIL</b>	9.931	13,89	17,86	55.591	15,05
<b>PRIMARIA</b>	24.347	34,06	19,15	127.145	34,42
<b>SECUNDARIA</b>	22.925	32,07	20,54	111.615	30,21
<b>B.U.P. - C.O.U. BACH. LOGSE</b>	9.266	12,96	20,60	44.986	12,18
<b>C.F.: GRADO MEDIO</b>	2.368	3,32	17,49	13.537	3,66
<b>C.F.: GRADO SUPERIOR</b>	2.435	3,42	15,87	15.339	4,15
<b>EDUCACIÓN ESPECIAL</b>	203	0,28	16,60	1.223	0,33
<b>TOTAL</b>	71.475	100,00	19,35	369.436	100,00

FUENTE: Servicio de ECIT sobre datos de la Consejería de Educación de Castilla y León.

**TABLA Nº 48**

<b>DISTRIBUCIÓN DEL NÚMERO DE ALUMNOS POR NIVELES EDUCATIVOS CURSO 2.001-02</b>					
<b>NIVELES</b>	<b>LEÓN</b>			<b>CASTILLA Y LEÓN</b>	
	<b>ALUMNOS</b>	<b>% S/TOTAL</b>	<b>% S./CYLEÓN</b>	<b>TOTAL</b>	<b>% S./TOTAL</b>
<b>INFANTIL</b>	10.377	14,66	17,86	58.108	15,76
<b>PRIMARIA</b>	23.436	33,11	18,93	123.828	33,57
<b>SECUNDARIA</b>	21.741	30,72	20,31	107.067	29,04
<b>B.U.P. - C.O.U. BACH. LOGSE</b>	9.679	13,68	20,66	46.840	12,70
<b>PROG. GARANTÍA SOCIAL</b>	407	0,58	14,12	2.883	0,78
<b>C.F.: GRADO MEDIO</b>	2.421	3,42	17,56	13.787	3,74
<b>C.F.: GRADO SUPERIOR</b>	2.516	3,56	16,70	15.066	4,09
<b>EDUCACIÓN ESPECIAL</b>	193	0,27	16,55	1.166	0,32
<b>T O T A L</b>	70.770	100,00	19,19	368.745	100,00

FUENTE: Servicio de ECIT sobre datos de la Consejería de Educación de Castilla y León.

**TABLA Nº 49**

<b>DISTRIBUCIÓN DEL NÚMERO DE ALUMNOS                      POR NIVELES EDUCATIVOS                      CURSO 2.002-03</b>					
<b>NIVELES</b>	<b>LEÓN</b>			<b>CASTILLA Y LEÓN</b>	
	<b>ALUMNOS</b>	<b>% S/TOTAL</b>	<b>% S./CYLEÓN</b>	<b>TOTAL</b>	<b>% S./TOTAL</b>
<b>INFANTIL</b>	10.680	15,46	17,97	59.446	16,37
<b>PRIMARIA</b>	22.638	32,76	18,62	121.601	33,49
<b>SECUNDARIA</b>	20.459	29,61	19,76	103.522	28,51
<b>B.U.P. - C.O.U. BACH. LOGSE</b>	9.228	13,35	20,95	44.042	12,13
<b>PROG. GARANTÍA SOCIAL</b>	912	1,32	21,35	4.272	1,18
<b>C.F.: GRADO MEDIO</b>	2.479	3,59	17,81	13.919	3,83
<b>C.F.: GRADO SUPERIOR</b>	2.488	3,60	16,41	15.160	4,17
<b>EDUCACIÓN ESPECIAL</b>	217	0,31	18,74	1.158	0,32
<b>T O T A L</b>	69.101	100,00	19,03	363.120	100,00

FUENTE: Servicio de ECIT sobre datos de la Consejería de Educación de Castilla y León.

**TABLA Nº 50**

<b>DISTRIBUCIÓN DEL NÚMERO DE ALUMNOS POR NIVELES EDUCATIVOS CURSO 2.003-04</b>					
<b>NIVELES</b>	<b>LEÓN</b>			<b>CASTILLA Y LEÓN</b>	
	<b>ALUMNOS</b>	<b>% S./TOTAL</b>	<b>% S./CYLEÓN</b>	<b>TOTAL</b>	<b>% S./TOTAL</b>
<b>INFANTIL</b>	10.680	15,92	17,68	60.411	16,89
<b>PRIMARIA</b>	22.140	33,00	18,40	120.348	33,64
<b>SECUNDARIA</b>	19.615	29,24	19,50	100.608	28,12
<b>BACHILLERATO LOGSE</b>	8.648	12,89	20,53	42.123	11,78
<b>PROG. GARANTÍA SOCIAL</b>	801	1,19	19,92	4.021	1,12
<b>C.F.: GRADO MEDIO</b>	2.497	3,72	18,04	13.839	3,87
<b>C.F.: GRADO SUPERIOR</b>	2.495	3,72	16,38	15.233	4,26
<b>EDUCACIÓN ESPECIAL</b>	213	0,32	18,54	1.149	0,32
<b>TOTAL</b>	67.089	100,00	18,75	357.732	100,00

FUENTE: Servicio de ECIT sobre datos de la Consejería de Educación de Castilla y León.

**TABLA Nº 51**

<b>DISTRIBUCIÓN DEL NÚMERO DE ALUMNOS POR NIVELES EDUCATIVOS CURSO 2.004-05</b>					
<b>NIVELES</b>	<b>LEÓN</b>			<b>CASTILLA Y LEÓN</b>	
	<b>ALUMNOS</b>	<b>% S/TOTAL</b>	<b>% S./CYLEÓN</b>	<b>TOTAL</b>	<b>% S./TOTAL</b>
<b>INFANTIL</b>	10.842	16,58	17,54	61.823	17,54
<b>PRIMARIA</b>	21.609	33,05	18,20	118.714	33,68
<b>SECUNDARIA</b>	18.737	28,66	19,22	97.501	27,67
<b>BACHILLERATO LOGSE</b>	8.341	12,76	20,31	41.072	11,65
<b>PROG. GARANTÍA SOCIAL</b>	842	1,29	20,41	4.125	1,17
<b>C.F.: GRADO MEDIO</b>	2.484	3,80	18,00	13.802	3,92
<b>C.F.: GRADO SUPERIOR</b>	2.316	3,54	16,28	14.228	4,04
<b>EDUCACIÓN ESPECIAL</b>	207	0,32	17,86	1.159	0,33
<b>TOTAL</b>	65.378	100,00	18,55	352.424	100,00

FUENTE: Servicio de ECIT sobre datos de la Consejería de Educación de Castilla y León.

**TABLA Nº 52**

<b>DISTRIBUCIÓN DEL NÚMERO DE ALUMNOS POR NIVELES EDUCATIVOS CURSO 2.005-06</b>					
<b>NIVELES</b>	<b>LEÓN</b>			<b>CASTILLA Y LEÓN</b>	
	<b>ALUMNOS</b>	<b>% S./TOTAL</b>	<b>% S./CYLEÓN</b>	<b>TOTAL</b>	<b>% S./TOTAL</b>
<b>INFANTIL</b>	10.946	17,07	17,27	63.387	18,09
<b>PRIMARIA</b>	21.258	33,13	18,03	117.910	33,65
<b>SECUNDARIA</b>	18.112	28,24	19,00	95.345	27,21
<b>BACHILLERATO LOGSE</b>	8.201	12,79	19,91	41.198	11,76
<b>PROG. GARANTÍA SOCIAL</b>	777	1,21	19,83	3.919	1,12
<b>C.F.: GRADO MEDIO</b>	2.391	3,73	17,50	13.666	3,90
<b>C.F.: GRADO SUPERIOR</b>	2.252	3,51	16,32	13.799	3,94
<b>EDUCACIÓN ESPECIAL</b>	203	0,32	17,70	1.147	0,33
<b>TOTAL</b>	64.140	100,00	18,31	350.371	100,00

FUENTE: Servicio de ECIT sobre datos de la Consejería de Educación de Castilla y León.

NOTA: En Bachillerato se incluyen los matriculados en régimen nocturno y a distancia.

En Ciclos Formativos

## DISTRIBUCIÓN DEL NÚMERO DE ALUMNOS POR NIVELES EDUCATIVOS CURSO 2.000-01

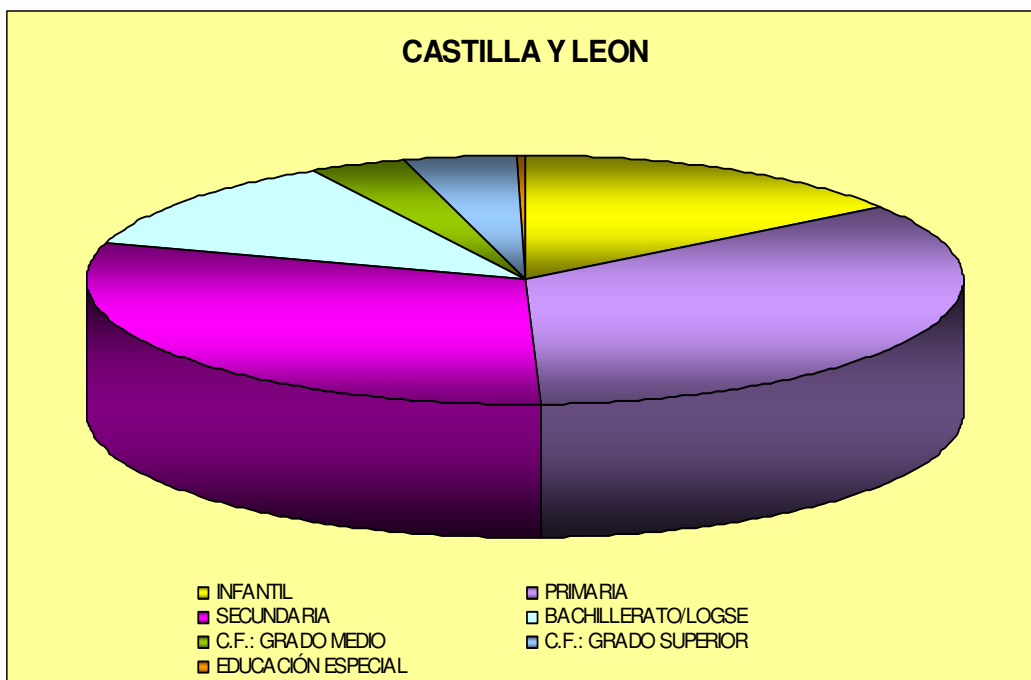
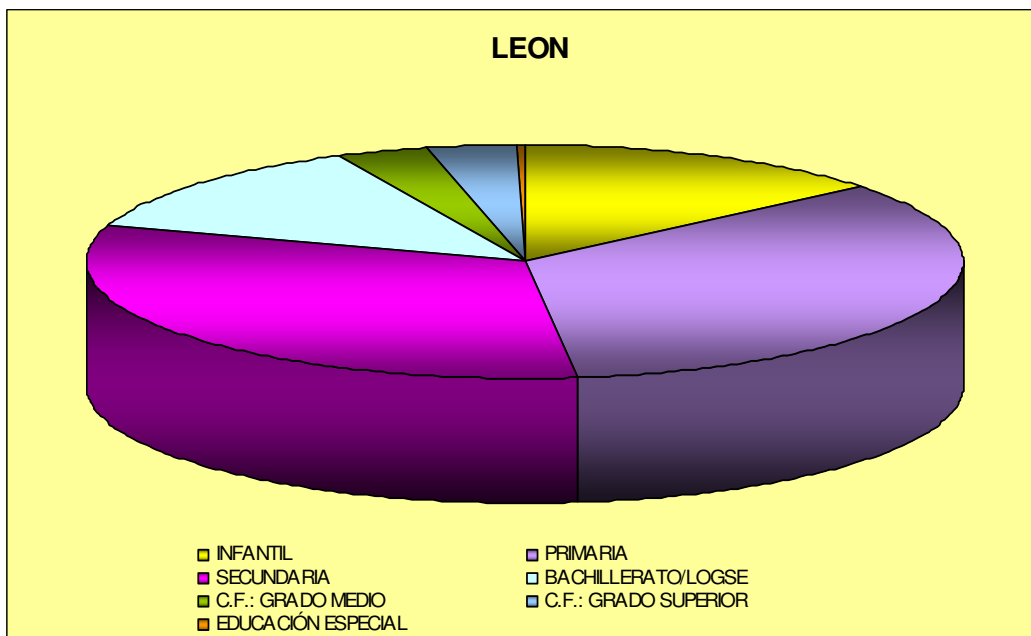

## DISTRIBUCIÓN DEL NÚMERO DE ALUMNOS POR NIVELES EDUCATIVOS CURSO 2005-06

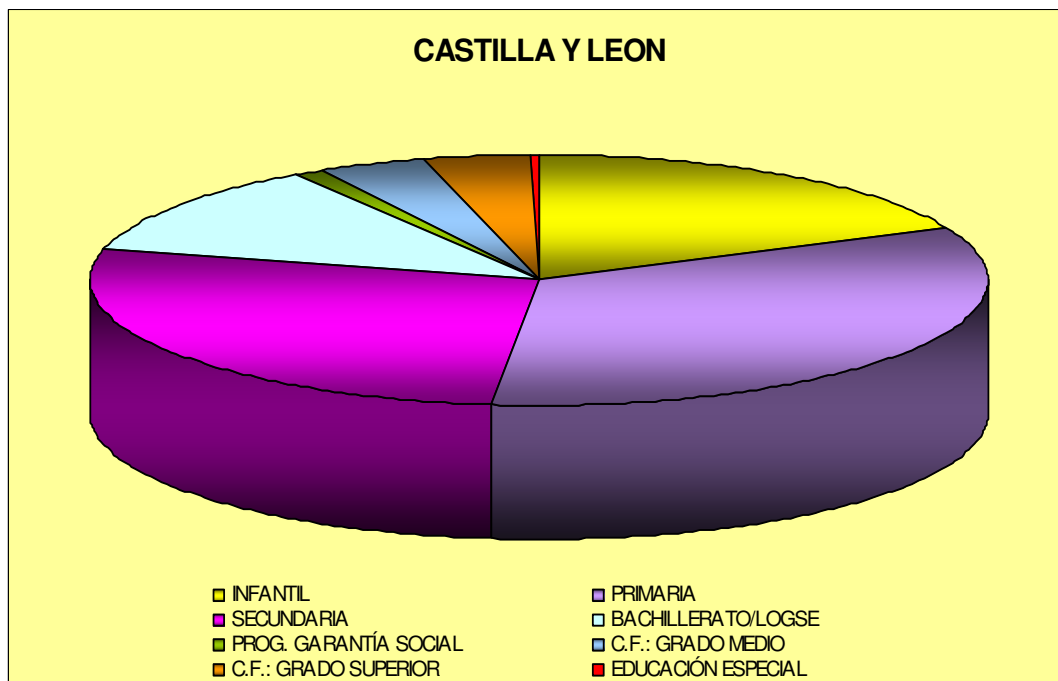
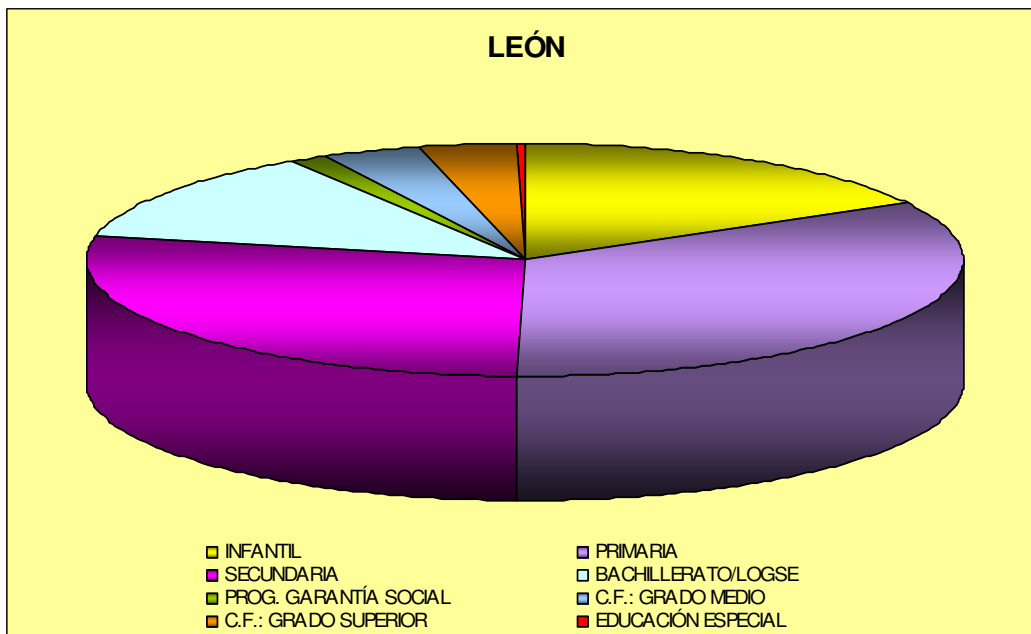



**TABLA Nº 53**

ENSEÑANZAS DE RÉGIMEN GENERAL NÚMERO DE CENTROS Y TITULARIDAD PROVINCIA DE LEÓN									
Curso	Titularidad	Enseñanza			ESO	Bachiller	Ciclos Formativos FP		Programas Garantía Social (1)
		Infantil	Primaria	Especial			G. Medio(2)	G. Superior	
2.000-01	Pública	128	130	-	108	41	35		23
	Privada	34	33	-	36	25	19		7
	<b>Total</b>	162	163	-	144	66	54		30
2.001-02	Pública	134	130	3	107	44	18	15	24
	Privada	37	34	2	35	16	9	13	4
	<b>Total</b>	171	164	5	142	60	27	28	28
2.002-03	Pública	135	128	3	67	41	19	15	34
	Privada	39	32	2	33	16	9	7	22
	<b>Total</b>	174	160	5	100	57	28	22	56
2.003-04	Pública	136	129	3	64	41	19	15	31
	Privada	38	31	2	33	16	9	7	22
	<b>Total</b>	174	160	5	97	57	28	22	53
2.004-05	Pública	135	129	3	61	41	19	15	21
	Privada	38	31	2	33	16	9	8	5
	<b>Total</b>	173	160	5	94	57	28	23	26
2.005-06	Pública	133	128	3	60	40	19	16	21
	Privada	38	30	3	32	16	9	8	5
	<b>Total</b>	171	158	6	92	56	28	24	26

FUENTE: Junta de Castilla y León: "Consejería de Educación".

(1) : Iniciación Profesional y E. Especial. Curso 2.000-01.

(2) : Incluye los Centros a Distancia.

**TABLA Nº 54**

ENSEÑANZAS DE RÉGIMEN GENERAL NÚMERO DE CENTROS Y TITULARIDAD CASTILLA Y LEÓN									
Curso	Titularidad	Enseñanza			ESO	Bachiller	Ciclos Formativos FP		Programa Garantía Social (1)
		Infantil	Primaria	Especial			G. Medio(2)	G. Superior	
2.000-01	Pública	696	680	-	455	222	233		101
	Privada	234	200	-	205	152	99		33
	Total	930	880	-	660	374	332		134
2.001-02	Pública	718	674	31	413	244	127	109	102
	Privada	246	199	17	201	98	45	50	30
	Total	964	873	48	614	342	172	159	132
2.002-03	Pública	718	672	29	348	216	131	102	137
	Privada	246	195	17	197	95	44	38	93
	Total	964	867	46	545	311	175	140	230
2.003-04	Pública	716	668	29	323	225	127	110	132
	Privada	244	192	17	193	94	44	39	88
	Total	960	860	46	516	319	171	149	220
2.004-05	Pública	713	668	29	318	225	128	111	92
	Privada	244	189	18	193	94	45	39	33
	Total	957	857	47	511	319	173	150	125
2.005-06	Pública	710	663	27	309	224	125	110	88
	Privada	249	187	19	191	94	45	36	25
	Total	959	850	46	500	318	170	146	113

FUENTE: Junta de Castilla y León: "Consejería de Educación".

(1) : Iniciación Profesional y E. Especial..

(2) : Incluye los Centros a Distancia.

**TABLA Nº 55**

ENSEÑANZAS DE RÉGIMEN GENERAL NÚMERO DE UNIDADES/GRUPOS Y TITULARIDAD PROVINCIA DE LEÓN									
Años/ Cursos	Titularidad	Enseñanza			ESO	Bachiller	Ciclos Formativos FP		Programa Garantía Social
		Infantil	Primaria	Especial			G. Medio	G. Superior	
2.000-01	Pública	385	943	30	692	309	154		32
	Privada	132	329	6	255	59	54		8
	Total	517	1.272	36	947	368	208		40
2.001-02	Pública	398	1.102	30	655	292	83	77	32
	Privada	146	333	6	254	62	29	31	5
	Total	544	1.435	36	909	354	112	108	37
2.002-03	Pública	428	1.085	32	698	294	83	92	48
	Privada	155	324	7	257	66	23	27	28
	Total	583	1.409	39	955	360	106	119	76
2.003-04	Pública	425	1.041	32	586	273	83	86	43
	Privada	158	319	7	250	60	23	27	27
	Total	583	1.360	39	836	333	106	113	70
2.004-05	Pública	450	1.012	34	566	265	83	86	43
	Privada	160	317	7	241	61	24	28	27
	Total	610	1.329	41	807	326	107	114	70
2.005-06	Pública	419	994	37	549	268	84	89	42
	Privada	173	319	9	242	62	24	27	24
	Total	592	1.313	46	791	330	108	116	66

FUENTE: Junta de Castilla y León: "Consejería de Educación".

**TABLA Nº 56**

ENSEÑANZAS DE RÉGIMEN GENERAL NÚMERO DE UNIDADES/GRUPOS Y TITULARIDAD CASTILLA Y LEÓN									
Años/ Cursos	Titularidad	Enseñanza			ESO	Bachiller	Ciclos Formativos FP		Programa Garantía Social
		Infantil	Primaria	Especial			G. Medio	G. Superior	
2.000-01	Pública	2.153	4.643	132	3.149	1.427	896		149
	Privada	839	1.900	83	1.466	384	357		58
	Total	2.992	6.543	215	4.615	1.811	1.253		207
2.001-02	Pública	2.276	5.358	132	3.031	1.381	416	488	147
	Privada	904	1.880	83	1.445	385	176	191	60
	Total	3.180	7.238	215	4.476	1.766	592	679	207
2.002-03	Pública	2.335	5.309	134	3.211	1.457	428	508	197
	Privada	942	1.841	84	1.446	431	160	178	202
	Total	3.277	7.150	218	4.657	1.888	588	686	399
2.003-04	Pública	2.338	5.265	134	2.894	1.427	431	514	195
	Privada	961	1.824	84	1.427	369	160	181	190
	Total	3.299	7.089	218	4.321	1.796	591	695	385
2.004-05	Pública	2.396	5.170	135	2.841	1.392	433	516	196
	Privada	975	1.815	84	1.409	373	163	176	170
	Total	3.371	6.985	219	4.250	1.765	596	692	366
2.005-06	Pública	2.399	5.167	142	2.837	1.393	440	528	190
	Privada	1.042	1.814	87	1.398	371	161	167	157
	Total	3.441	6.981	229	4.235	1.764	601	695	347

FUENTE: Junta de Castilla y León: "Consejería de Educación".

**TABLA Nº 57**

ENSEÑANZAS DE RÉGIMEN GENERAL NÚMERO DE PROFESORES, TITULARIDAD Y ENSEÑANZA IMPARTIDA PROVINCIA DE LEÓN					
Años/Cursos	Titularidad	Enseñanza			Enseñanzas Medias (1)
		Infantil	Primaria	Especial (2)	
2.000-01	Pública	417	1.139	52	2.507
	Privada	125	359	7	646
	Total	542	1.498	59	3.153
2.001-02	Pública	452	1.535	51	2.872
	Privada	141	394	7	823
	Total	593	1.929	58	3.695
2.002-03	Pública	460	1.662	53	2.627
	Privada	156	396	9	807
	Total	616	2.058	62	3.434
2.003-04	Pública	490	1.706	53	2.799
	Privada	165	410	11	853
	Total	655	2.116	64	3.652
2.004-05	Pública	2.206		26	2.657
	Privada	600		10	784
	Total	2.806		36	3.441
2.005-06	Pública	2.177		32	2.596
	Privada	595		14	800
	Total	2.772		46	3.396

FUENTE: Junta de Castilla y León: "Consejería de Educación".

(1) : ESO, Bachilleratos, Ciclos de F.P. y otras situaciones.

(2) : Ed. Especial Específica: E. Infantil, E. Básica y Aprendizaje de Tareas.

**TABLA Nº 58**

<b>ENSEÑANZAS DE RÉGIMEN GENERAL NÚMERO DE PROFESORES, TITULARIDAD Y ENSEÑANZA IMPARTIDA CASTILLA Y LEÓN</b>					
Años/Cursos	Titularidad	Enseñanza			Enseñanzas Medias (1)
		Infantil	Primaria	Especial (2)	
2.000-01	Pública	2.369	5.909	220	12.499
	Privada	851	2.032	125	3.944
	Total	3.220	7.941	345	16.443
2.001-02	Pública	2.525	8.200	215	13.737
	Privada	925	2.219	131	4.738
	Total	3.450	10.419	346	18.475
2.002-03	Pública	2.589	8.490	199	13.510
	Privada	1.001	2.206	135	4.803
	Total	3.590	10.696	334	18.313
2.003-04	Pública	2.680	8.798	205	14.313
	Privada	1.019	2.280	134	5.074
	Total	3.699	11.078	339	19.387
2.004-05	Pública	11.637		205	13.463
	Privada	3.388		133	4.714
	Total	15.025		338	18.177
2.005-06	Pública	11.725		198	13.382
	Privada	3.565		137	4.692
	Total	15.290		335	18.074

FUENTE: Junta de Castilla y León: "Consejería de Educación".

(1) : ESO, Bachilleratos, Ciclos de F.P. y otras situaciones.

(2) : Ed. Especial Específica: E. Infantil, E. Básica y Aprendizaje de Tareas.

**TABLA Nº 59**

<b>OTRAS ENSEÑANZAS DE NIVEL NO SUPERIOR: ENSEÑANZAS DE RÉGIMEN ESPECIAL Y OTRAS DE NIVEL SECUNDARIO</b>					
Cursos/ Años	TIPOS DE ENSEÑANZA	LEÓN		CASTILLA Y LEÓN	
		Alumnos Matriculados	Profesores	Alumnos Matriculados	Profesores
1999-00	C.F.: Artes Plásticas y Diseño	109	36	1.110	194
	Música	935	96	6.772	682
	Idiomas	6.309	56	31.546	282
	<b>Total</b>	<b>7.353</b>	<b>188</b>	<b>39.428</b>	<b>1.158</b>
2000-01	C.F.: Artes Plásticas y Diseño	100	33	1.111	224
	Música	900	99	6.058	707
	Idiomas	6.194	60	30.067	319
	<b>Total</b>	<b>7.194</b>	<b>192</b>	<b>37.236</b>	<b>1.250</b>
2001-02	C.F.: Artes Plásticas y Diseño	100	29	1.111	216
	Música	902	99	6.083	707
	Idiomas	6.194	60	32.116	319
	<b>Total</b>	<b>7.196</b>	<b>188</b>	<b>39.310</b>	<b>1.242</b>
2003-04	C.F.: Artes Plásticas y Diseño	87	31	996	201
	Música	871	113	5.592	719
	Idiomas	6.112	60	31.785	328
	<b>Total</b>	<b>7.070</b>	<b>204</b>	<b>38.373</b>	<b>1.248</b>
2004-05	C.F.: Artes Plásticas y Diseño	106	30	1.025	210
	Música	933	110	5.837	769
	Idiomas	5.685	71	31.266	362
	<b>Total</b>	<b>6.724</b>	<b>211</b>	<b>38.128</b>	<b>1.341</b>
2005-06	C.F.: Artes Plásticas y Diseño	92	31	954	212
	Música	937	114	5.627	712
	Idiomas	5.510	75	31.189	458
	<b>Total</b>	<b>6.539</b>	<b>220</b>	<b>37.770</b>	<b>1.382</b>

FUENTE: Junta de Castilla y León: "Consejería de Educación".

**TABLA Nº 60**

<b>EVOLUCIÓN DE LOS ALUMNOS UNIVERSITARIOS MATRICULADOS DE CICLO LARGO Y SEGUNDO CICLO (LICENCIATURAS E INGENIERÍAS) UNIVERSIDAD DE LEÓN</b>						
<b>CENTROS DE ENSEÑANZA</b>	<b>CURSOS ACADÉMICOS</b>					
	<b>2000-01</b>	<b>2001-02</b>	<b>2002-03</b>	<b>2.003-04</b>	<b>2004-05</b>	<b>2005-06</b>
Admón. y Dirección de Empresas	1.041	1.065	1.046	1.159	1.118	1.100
Biotecnología	-	-	-	-	59	117
CC. Actividad Física y Deporte	535	563	652	686	718	748
CC. Actuariales y Financieras	73	90	88	123	138	121
CC. Ambientales	431	488	479	469	441	426
CC. Biológicas	854	851	854	877	848	829
CC. Del Trabajo	-	51	113	158	205	181
CC. y Tec. Alimentos	118	93	76	97	95	95
Derecho	1.049	872	785	709	622	562
Economía	56	56	63	60	75	67
Filología	467	442	395	413	390	368
Geografía	118	107	90	106	88	67
Historia	282	243	225	237	223	234
Historia del Arte	373	345	300	273	247	225
Invest. y Téc. de Mercado	69	85	88	158	106	94
Lingüística	65	56	49	75	84	66
Psicopedagogía	149	149	149	157	140	159
Veterinaria	977	968	933	910	889	890
<b>Total Licenciaturas</b>	<b>6.657</b>	<b>6.524</b>	<b>6.385</b>	<b>6.667</b>	<b>6.486</b>	<b>6.349</b>
Ing. Agrónoma	210	220	301	295	311	301
Ing. Industrial	-	133	241	303	292	238
Ing. Informática	440	506	564	633	628	576
Ing. de Minas	-	-	-	84	166	172
<b>Total E.T.S.</b>	<b>650</b>	<b>859</b>	<b>1.106</b>	<b>1.315</b>	<b>1.397</b>	<b>1.287</b>
<b>Total Licenciaturas y E.T.S.</b>	<b>7.307</b>	<b>7.383</b>	<b>7.491</b>	<b>7.982</b>	<b>7.883</b>	<b>7.636</b>

FUENTE: INE: "Anuario Estadístico"  
ULE: UNIVERSIDAD DE LEÓN (Cursos 2.001-03)



**EVOLUCIÓN DE LOS ALUMNOS UNIVERSITARIOS MATRICULADOS  
DE CICLO LARGO Y SEGUNDO CICLO  
(LICENCIATURAS E INGENIERÍAS)  
UNIVERSIDAD DE LEÓN**

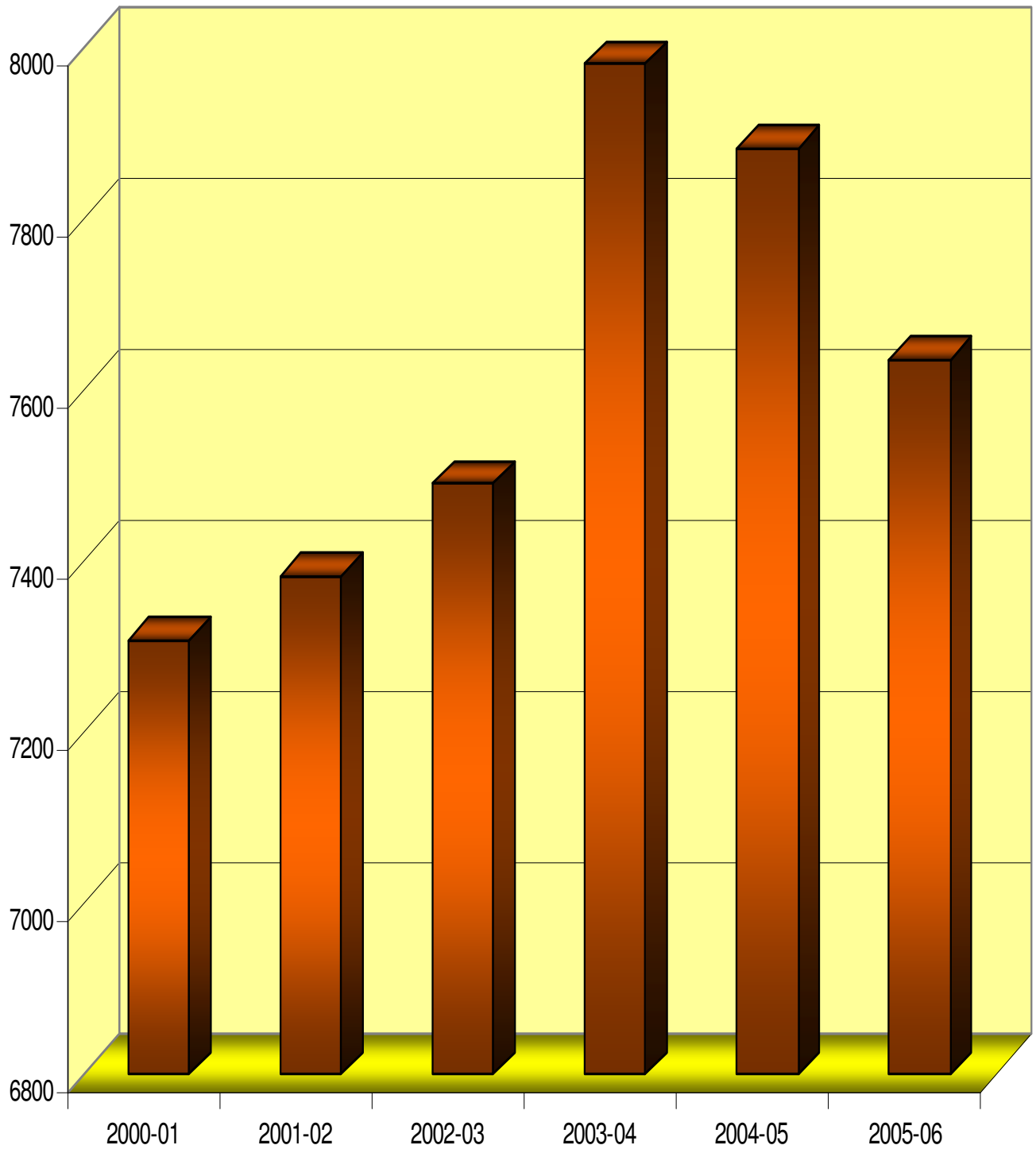

**TABLA Nº 61**

<b>EVOLUCIÓN DE LOS ALUMNOS UNIVERSITARIOS MATRICULADOS DE PRIMER CICLO (DIPLOMATURAS E INGENIERÍAS TÉCNICAS) UNIVERSIDAD DE LEÓN</b>						
<b>CENTROS DE ENSEÑANZA</b>	<b>CURSOS ACADÉMICOS</b>					
	<b>2000-01</b>	<b>2001-02</b>	<b>2002-03</b>	<b>2.003-04</b>	<b>2004-05</b>	<b>2005-06</b>
<b>Ing. Téc. Aeronáutica</b>	-	-	-	-	91	165
<b>Ing. Téc. Agrícola</b>	941	872	848	782	632	489
<b>Ing. Téc. Forestal</b>	313	320	333	357	339	290
<b>Ing. Téc. Industrial</b>	1.201	1.112	1.040	945	893	820
<b>Ing. Téc. Minera</b>	415	390	383	353	310	287
<b>Ing. Téc. Topográfica</b>	-	-	-	42	61	94
<b>Total Ingenierías Técnicas</b>	<b>2.870</b>	<b>2.694</b>	<b>2.604</b>	<b>2.479</b>	<b>2.326</b>	<b>2.145</b>
<b>Biblioteconomía y Documentación</b>	261	236	174	141	111	97
<b>CC. Empresariales</b>	1.209	1.409	1.149	1.133	935	804
<b>Enfermería</b>	488	505	512	533	561	381
<b>Fisioterapia</b>	-	54	105	155	174	179
<b>Gestión y Admón. Pública</b>	531	437	346	304	224	152
<b>Maestro</b>	1.290	1.243	1.148	1.191	1.208	1.189
<b>Relaciones Laborales</b>	822	685	599	486	394	336
<b>Trabajo Social</b>	268	252	200	178	145	116
<b>Turismo</b>	-	-	-	-	46	109
<b>Total Diplomaturas</b>	<b>4.869</b>	<b>4.821</b>	<b>4.233</b>	<b>4.980</b>	<b>3.798</b>	<b>3.363</b>
<b>Total I.T. y Diplomaturas</b>	<b>7.739</b>	<b>7.515</b>	<b>6.837</b>	<b>7.459</b>	<b>6.124</b>	<b>5.508</b>

FUENTE: INE: "Anuario Estadístico"  
 ULE: UNIVERSIDAD DE LEÓN (Cursos 2.001-03)

**EVOLUCIÓN DE LOS ALUMNOS UNIVERSITARIOS MATRICULADOS  
DE PRIMER CICLO  
(DIPLOMATURAS E INGENIERÍAS TÉCNICAS)  
UNIVERSIDAD DE LEÓN**

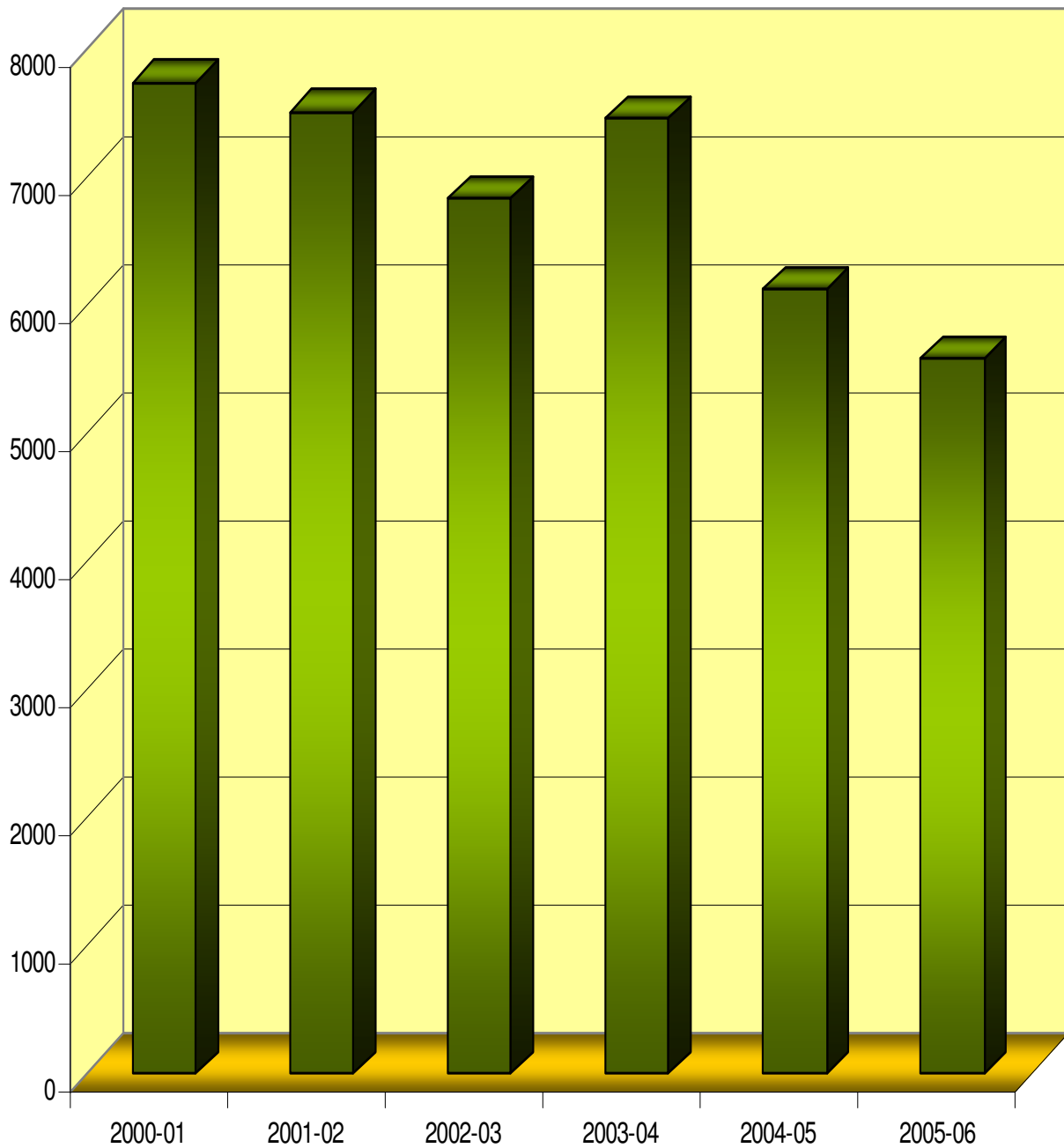

**TABLA Nº 62**

<b>EVOLUCIÓN DE LA PRODUCCIÓN EDITORIAL PROVINCIA DE LEÓN</b>						
<b>AÑOS</b>	<b>LIBROS</b>		<b>FOLLETOS</b>		<b>TOTAL</b>	
	TÍTULOS	EJEMPLARES (miles)	TÍTULOS	EJEMPLARES (miles)	TÍTULOS	EJEMPLARES (miles)
2.000	801	2.091	249	707	1.050	2.798
2.001	747	2.158	209	1.038	956	3.196
2.002	642	2.412	188	956	830	3.368
2.003	553	2.253	168	1.054	721	3.307
2.004	523	1.877	151	831	674	2.708
2.005	533	1.775	223	2.263	756	4.038
2.006	506	1.666	156	1.145	662	2.811

FUENTE: INE: "Anuario Estadístico"

**TABLA Nº 62.1**

<b>EVOLUCIÓN DE LOS ÍNDICES DE LA PRODUCCIÓN EDITORIAL PROVINCIA DE LEÓN (Año 2.000 = 100,00)</b>						
<b>AÑOS</b>	<b>LIBROS</b>		<b>FOLLETOS</b>		<b>TOTAL</b>	
	TÍTULOS	EJEMPLARES (MILES)	TÍTULOS	EJEMPLARES (MILES)	TÍTULOS	EJEMPLARES (MILES)
2.001	93,26	103,20	83,94	146,82	91,05	114,22
2.002	80,15	115,35	75,50	135,22	79,05	120,37
2.003	69,04	107,75	67,47	149,08	68,67	118,19
2.004	65,29	89,77	60,64	117,54	64,19	96,78
2.005	66,54	84,89	89,56	320,08	72,00	144,32
2.006	63,17	79,67	62,65	161,95	63,05	100,46

FUENTE: Servicio de ECIT sobre datos del INE: "Anuario Estadístico"

**TABLA Nº 63**

<b>EVOLUCIÓN DE LA PRODUCCIÓN EDITORIAL CASTILLA Y LEÓN</b>						
<b>AÑOS</b>	<b>LIBROS</b>		<b>FOLLETOS</b>		<b>TOTAL</b>	
	TÍTULOS	EJEMPLARES (MILES)	TÍTULOS	EJEMPLARES (MILES)	TÍTULOS	EJEMPLARES (MILES)
<b>2.000</b>	2.289	4.448	333	899	2.622	5.347
<b>2.001</b>	2.319	4.531	368	1.197	2.687	5.728
<b>2.002</b>	2.340	5.758	401	1.204	2.741	6.962
<b>2.003</b>	2.429	5.498	425	1.448	2.854	6.946
<b>2.004</b>	2.288	4.667	405	1.428	2.693	6.095
<b>2.005</b>	2.283	4.384	434	2.637	2.717	7.021
<b>2.006</b>	2.378	4.732	347	1.428	2.725	6.160

FUENTE: INE: "Anuario Estadístico"

**TABLA Nº 63.1**

<b>EVOLUCIÓN DE LOS ÍNDICES DE LA PRODUCCIÓN EDITORIAL CASTILLA Y LEÓN (Año 2.000 = 100,00)</b>						
<b>AÑOS</b>	<b>LIBROS</b>		<b>FOLLETOS</b>		<b>TOTAL</b>	
	TÍTULOS	EJEMPLARES (MILES)	TÍTULOS	EJEMPLARES (MILES)	TÍTULOS	EJEMPLARES (MILES)
<b>2.001</b>	101,31	101,87	110,51	133,15	102,48	107,13
<b>2.002</b>	102,23	129,45	120,42	133,93	104,54	130,20
<b>2.003</b>	106,12	123,61	127,63	161,07	108,85	129,90
<b>2.004</b>	99,96	104,92	121,62	158,84	102,71	113,99
<b>2.005</b>	99,74	98,56	130,33	293,33	103,62	131,31
<b>2.006</b>	103,89	106,38	104,20	158,84	103,93	115,20

FUENTE: Servicio de ECIT sobre datos del INE: "Anuario Estadístico"

EVOLUCIÓN DE LOS ÍNDICES DE LA  
PRODUCCIÓN EDITORIAL  
REGIÓN DE CYL Y LEÓN  
(Año 2.000 = 100,00)

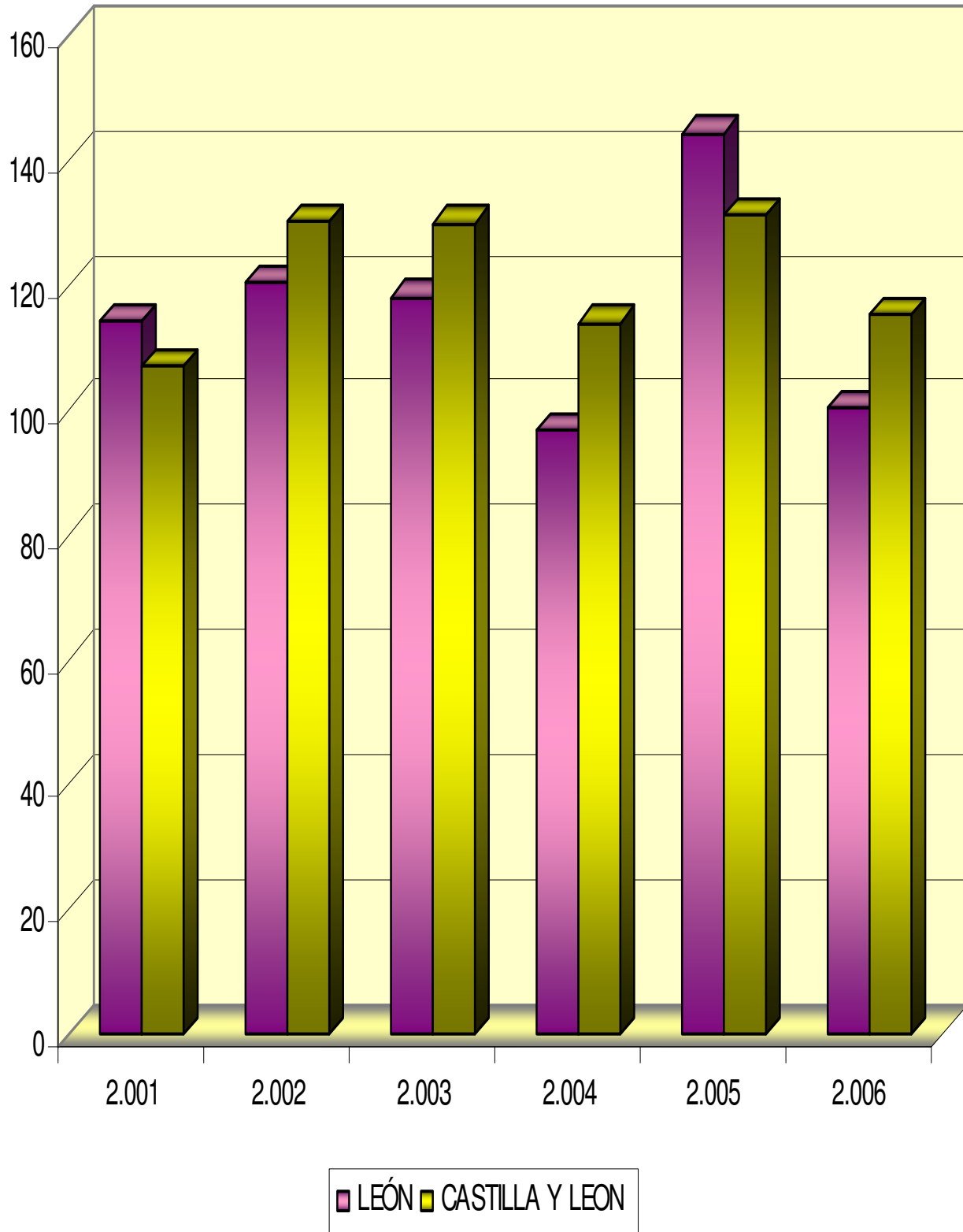

**TABLA Nº 64**

<b>BIBLIOTECAS PÚBLICAS MUNICIPALES FONDOS BIBLIOGRÁFICOS</b>				
<b>AÑOS</b>	<b>LEÓN</b>		<b>CASTILLA Y LEÓN</b>	
	<b>NÚMERO DE LIBROS</b>	<b>ÍNDICE</b>	<b>NÚMERO DE LIBROS</b>	<b>ÍNDICE</b>
<b>2.000</b>	433.555	100,00	2.240.129	100,00
<b>2.001</b>	453.890	104,69	2.340.395	104,48
<b>2.002</b>	478.809	110,44	2.421.109	108,08
<b>2.003</b>	479.434	110,58	2.485.164	110,94
<b>2.004</b>	476.905	110,00	2.570.232	114,74
<b>2.005</b>	508.434	117,27	2.677.967	119,55
<b>2.006</b>	454.937	104,93	2.711.755	121,05

FUENTE: INE: "Anuario Estadístico"

**EVOLUCIÓN DEL ÍNDICE DE  
BIBLIOTECAS PÚBLICAS MUNICIPALES  
FONDOS BIBLIOGRÁFICOS**

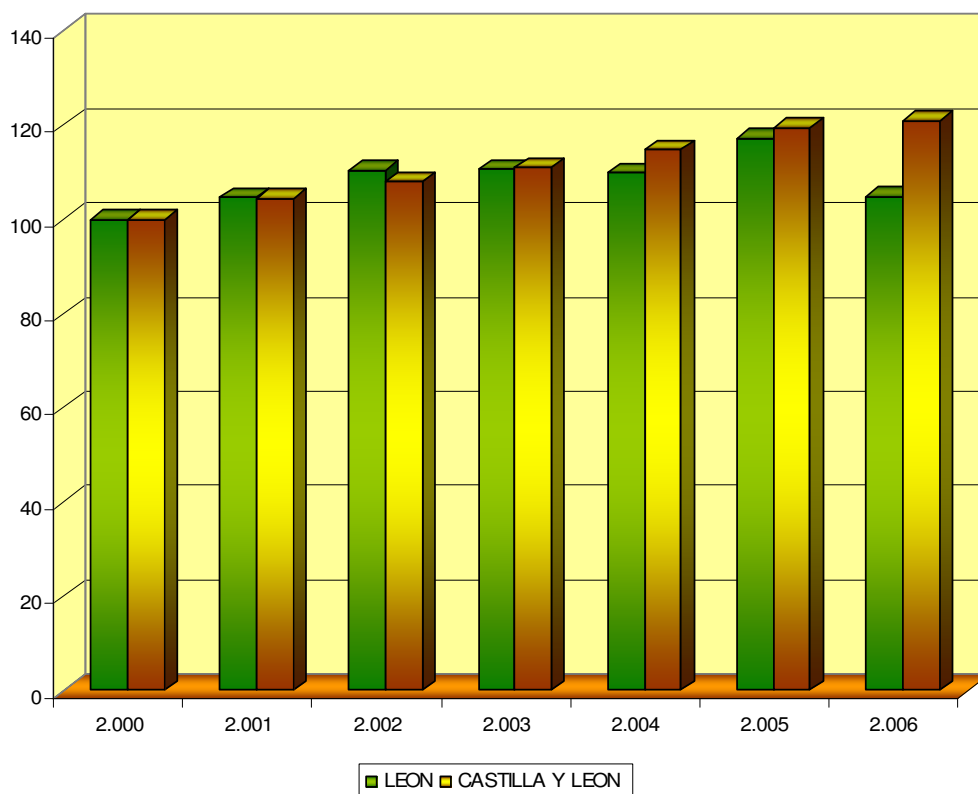

**TABLA Nº 65**

<b>BIBLIOTECAS PÚBLICAS DEL ESTADO FONDOS BIBLIOGRÁFICOS</b>				
<b>AÑOS</b>	<b>LEÓN</b>		<b>CASTILLA Y LEÓN</b>	
	<b>NÚMERO DE LIBROS</b>	<b>ÍNDICE</b>	<b>NÚMERO DE LIBROS</b>	<b>ÍNDICE</b>
<b>2.000</b>	157.866	100,00	1.239.577	100,00
<b>2.001</b>	163.480	103,56	1.291.603	104,20
<b>2.002</b>	178.308	112,95	1.314.925	106,08
<b>2.003</b>	181.454	114,94	1.355.595	109,36
<b>2.004</b>	188.560	119,44	1.397.744	112,76
<b>2.005</b>	193.388	122,50	1.454.892	117,37
<b>2.006</b>	196.824	124,68	1.475.572	119,04

FUENTE: INE: "Anuario Estadístico"

**EVOLUCIÓN DEL ÍNDICE DE  
BIBLIOTECAS PÚBLICAS DEL ESTADO  
FONDOS BIBLIOGRÁFICOS**

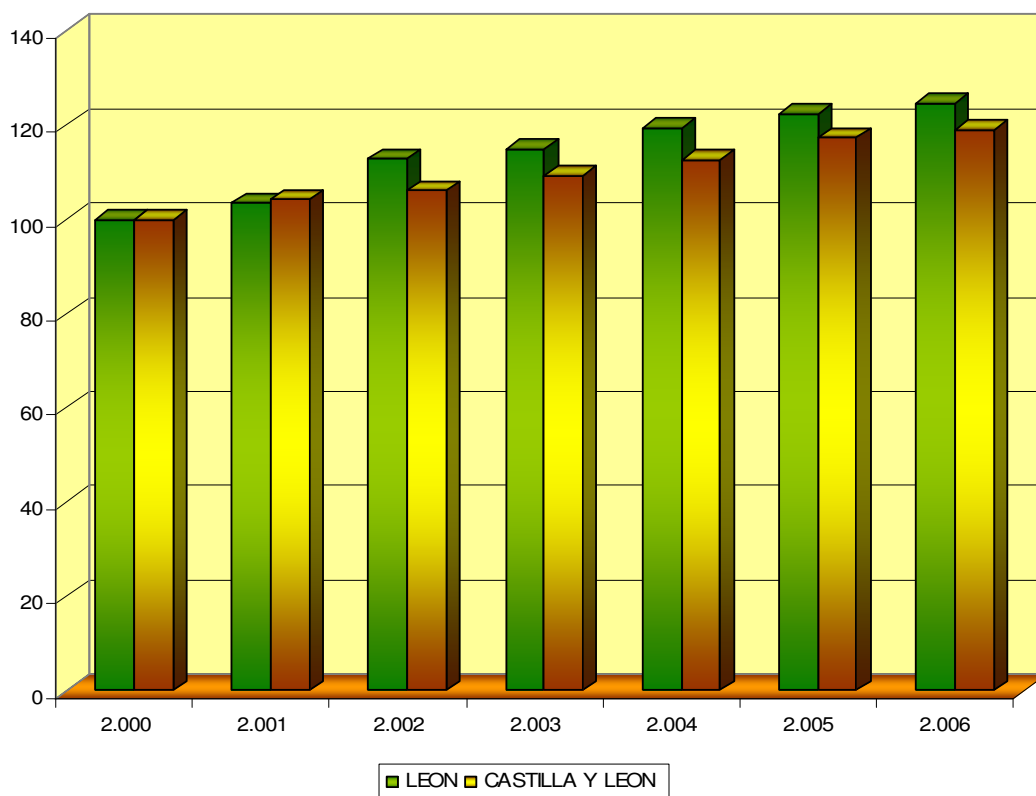



# **CAPITULO. VII.**

# **FINANZAS Y ACTIVIDAD MERCANTIL**

**TABLA Nº 66**

<b>EVOLUCIÓN DE LA BANCA PRIVADA (*) PROVINCIA DE LEÓN</b>				
<b>AÑOS</b>	<b>OFICINAS</b>	<b>EMPLEADOS</b>	<b>DEPÓSITOS</b>	<b>CRÉDITOS)</b>
<b>2.000</b>	250	1.148	2.179	2.069
<b>2.001</b>	231	1.079	2.311	2.277
<b>2.002</b>	213	997	2.319	2.482
<b>2.003</b>	214	967	2.374	2.788
<b>2.004</b>	216	980	2.427	2.964
<b>2.005</b>	214	995	2.472	3.643
<b>2.006</b>	223	996	2.852	4.119

FUENTE: CSB.: "Anuario Estadístico de Banca Privada."

(\*) : Los Depósitos y Créditos Bancarios en millones de Euros.

**TABLA Nº 66.1**

<b>EVOLUCIÓN DE LOS ÍNDICES DE LA BANCA PRIVADA (*) PROVINCIA DE LEÓN (Año 2.000 = 100,00)</b>				
<b>AÑOS</b>	<b>OFICINAS</b>	<b>EMPLEADOS</b>	<b>DEPÓSITOS</b>	<b>CRÉDITOS)</b>
<b>2.001</b>	92,40	93,99	106,06	110,05
<b>2.002</b>	85,20	86,85	106,42	119,96
<b>2.003</b>	85,60	84,23	108,95	134,75
<b>2.004</b>	86,40	85,37	111,38	143,26
<b>2.005</b>	85,60	86,67	113,45	176,08
<b>2.006</b>	89,20	86,76	130,89	199,08

FUENTE: Servicio de ECIT de la Excm. Diputación de León sobre datos de CSB.: "Anuario Estadístico de Banca Privada."

(\*) : Los Depósitos y Créditos Bancarios en millones de Euros.

**TABLA Nº 67**

<b>EVOLUCIÓN DE LA BANCA PRIVADA (*) CASTILLA Y LEÓN</b>				
<b>AÑOS</b>	<b>OFICINAS</b>	<b>EMPLEADOS</b>	<b>DEPÓSITOS</b>	<b>CRÉDITOS)</b>
<b>2.000</b>	1.132	5.768	9.987	10.295
<b>2.001</b>	1.050	5.500	10.617	11.058
<b>2.002</b>	961	5.085	10.772	11.903
<b>2.003</b>	961	4.993	10.930	13.951
<b>2.004</b>	958	4.876	11.424	15.623
<b>2.005</b>	944	4.870	11.296	19.411
<b>2.006</b>	964	4.741	13.345	22.938

FUENTE: CSB.: "Anuario Estadístico de Banca Privada."

(\*) : Los Depósitos y Créditos Bancarios en millones de Euros.

**TABLA Nº 67.1**

<b>EVOLUCIÓN DE LOS ÍNDICES DE LA BANCA PRIVADA (*) CASTILLA Y LEÓN (Año 2.000 = 100,00)</b>				
<b>AÑOS</b>	<b>OFICINAS</b>	<b>EMPLEADOS</b>	<b>DEPÓSITOS</b>	<b>CRÉDITOS)</b>
<b>2.001</b>	92,76	95,35	106,31	107,41
<b>2.002</b>	84,89	88,16	107,86	115,62
<b>2.003</b>	84,89	86,56	109,44	135,51
<b>2.004</b>	84,63	84,54	114,39	151,75
<b>2.005</b>	83,39	84,43	113,11	188,55
<b>2.006</b>	85,16	82,19	133,62	222,81

FUENTE: Servicio de ECIT de la Excm. Diputación de León sobre datos de CSB.: "Anuario Estadístico de Banca Privada."

(\*) : Los Depósitos y Créditos Bancarios en millones de Euros.

**TABLA Nº 68**

<b>EVOLUCIÓN DE LAS CAJAS DE AHORRO CONFEDERADAS (*) CAJA ESPAÑA</b>				
<b>AÑOS</b>	<b>OFICINAS</b>	<b>EMPLEADOS</b>	<b>DEPÓSITOS</b>	<b>CRÉDITOS</b>
2.000	535	2.666	3.475	5.871
2.001	538	2.715	3.899	6.393
2.002	539	2.751	4.289	7.004
2.003	538	2.761	4.795	7.818
2.004	543	2.833	5.948	9.515
2.005	550	2.901	4.594	11.628
2.006	577	3.004	4.779	14.166

(\*) NOTA: A partir del año 1.990 los datos se refieren a toda la Comunidad.  
FUENTE: CSB.: "Anuario Estadístico de Banca Privada."

(\*) : Los Depósitos y Créditos Bancarios en millones de Euros.

**TABLA Nº 68.1**

<b>EVOLUCIÓN DE LOS ÍNDICES DE LAS CAJAS DE AHORRO CONFEDERADAS (*) CAJA ESPAÑA (Año 2.000 = 100,00)</b>				
<b>AÑOS</b>	<b>OFICINAS</b>	<b>EMPLEADOS</b>	<b>DEPÓSITOS</b>	<b>CRÉDITOS</b>
2.001	100,56	101,84	112,20	108,89
2.002	100,75	103,19	123,42	119,30
2.003	100,56	103,56	137,99	133,16
2.004	101,50	106,26	171,17	162,07
2.005	102,80	108,81	132,20	198,06
2.006	107,85	112,68	137,53	241,29

(\*) NOTA: A partir del año 1.990 los datos se refieren a toda la Comunidad.

FUENTE: Servicio de ECIT de la Excm. Diputación de León sobre datos de CSB.: "Anuario Estadístico de Banca Privada."

(\*) : Los Depósitos y Créditos Bancarios en millones de Euros.

**TABLA Nº 69**

<b>EVOLUCIÓN DE LAS CAJAS DE AHORRO CONFEDERADAS (*) CASTILLA Y LEÓN</b>				
<b>AÑOS</b>	<b>OFICINAS</b>	<b>EMPLEADOS</b>	<b>DEPÓSITOS</b>	<b>CRÉDITOS</b>
2.000	1.585	7.503	17.054	15.842
2.001	1.604	7.633	21.527	17.664
2.002	1.617	7.662	23.670	20.339
2.003	1.632	7.599	25.511	23.597
2.004	1.646	7.807	27.601	29.124
2.005	1.705	8.085	24.602	35.878
2.006	1.742	8.478	26.730	43.201

FUENTE: CSB.: "Anuario Estadístico de Banca Privada."

(\*) : Los Depósitos y Créditos Bancarios en millones de Euros.

**TABLA Nº 69.1**

<b>EVOLUCIÓN DE LOS ÍNDICES DE LAS CAJAS DE AHORRO CONFEDERADAS (*) CASTILLA Y LEÓN (Año 2.000 = 100,00)</b>				
<b>AÑOS</b>	<b>OFICINAS</b>	<b>EMPLEADOS</b>	<b>DEPÓSITOS</b>	<b>CRÉDITOS</b>
2.001	101,20	101,73	126,23	111,50
2.002	102,02	102,12	138,79	128,39
2.003	102,97	101,28	149,59	148,95
2.004	103,85	104,05	161,84	183,84
2.005	107,57	107,76	144,26	226,47
2.006	109,91	112,99	156,74	272,70

FUENTE: Servicio de ECIT de la Excma. Diputación de León sobre datos de CSB.: "Anuario Estadístico de Banca Privada."

(\*) : Los Depósitos y Créditos Bancarios en millones de Euros.

**TABLA Nº 70**

<b>EVOLUCIÓN DE SOCIEDADES MERCANTILES CREADAS</b>				
<b>AÑOS</b>	<b>LEÓN</b>		<b>CASTILLA Y LEÓN</b>	
	<b>NÚMERO</b>	<b>CAPITAL SUSCRITO (*)</b>	<b>NÚMERO</b>	<b>CAPITAL SUSCRITO (*)</b>
<b>2.000</b>	869	33.672	4.066	223.342
<b>2.001</b>	798	30.643	3.808	226.075
<b>2.002</b>	842	25.294	3.892	231.262
<b>2.003</b>	836	39.576	4.225	219.713
<b>2.004</b>	932	30.032	4.434	307.556
<b>2.005</b>	910	133.258	4.599	328.164
<b>2.006</b>	1.051	38.420	5.449	416.090

FUENTE: INE. "Estadística de Sociedades Mercantiles"  
(\*) : Capital Suscrito en miles de Euros.

**TABLA Nº 70.1**

<b>EVOLUCIÓN DE LOS ÍNDICES DE SOCIEDADES MERCANTILES CREADAS (Año 2.000 = 100,00)</b>				
<b>AÑOS</b>	<b>LEÓN</b>		<b>CASTILLA Y LEÓN</b>	
	<b>NÚMERO</b>	<b>CAPITAL SUSCRITO (*)</b>	<b>NÚMERO</b>	<b>CAPITAL SUSCRITO (*)</b>
<b>2.001</b>	91,83	91,00	93,65	101,22
<b>2.002</b>	96,89	75,12	95,72	103,55
<b>2.003</b>	96,20	117,53	103,91	98,38
<b>2.004</b>	107,25	89,19	109,05	137,71
<b>2.005</b>	104,72	395,75	113,11	146,93
<b>2.006</b>	120,94	114,18	134,01	186,30

FUENTE: ECIT de la Excm. Diputación sobre datos del INE. "Estadística de Sociedades Mercantiles"  
(\*) : Capital Fundacional en miles de Euros.

EVOLUCIÓN DE LOS ÍNDICES DE  
SOCIEDADES MERCANTILES CREADAS  
(Año 2.000 = 100,00)

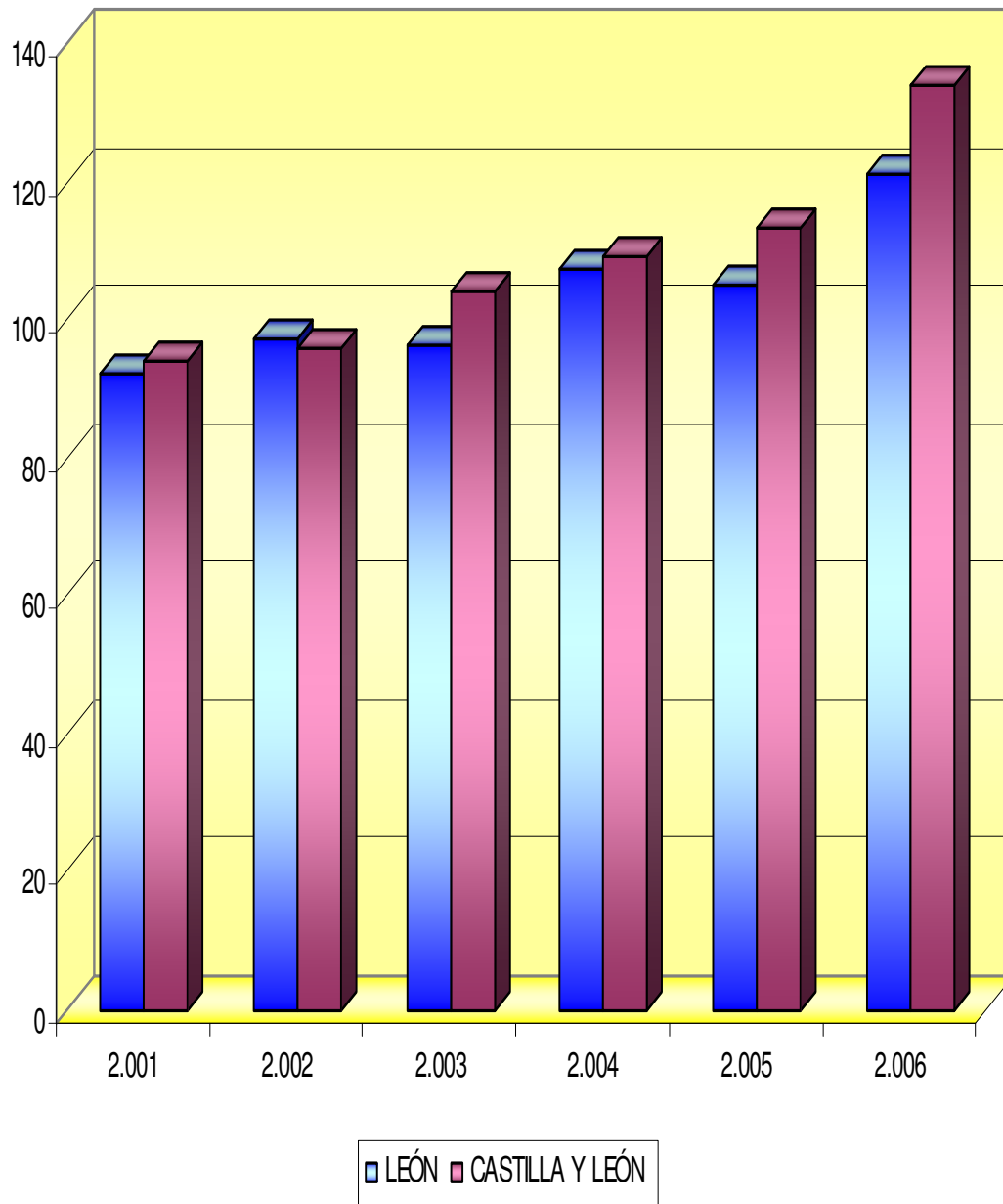

**TABLA Nº 71**

EVOLUCIÓN DE SOCIEDADES MERCANTILES DISUeltas				
AÑOS	LEÓN		CASTILLA Y LEÓN	
	NÚMERO	ÍNDICE	NÚMERO	ÍNDICE
2.000	23	100,00	290	100,00
2.001	68	295,65	378	130,34
2.002	76	330,43	443	152,76
2.003	86	373,91	458	157,93
2.004	105	456,52	635	218,97
2.005	69	300,00	462	159,31
2.006	85	369,57	589	203,10

FUENTE: INE. "Estadística de Sociedades Mercantiles"

**EVOLUCIÓN DE SOCIEDADES MERCANTILES DISUeltas**

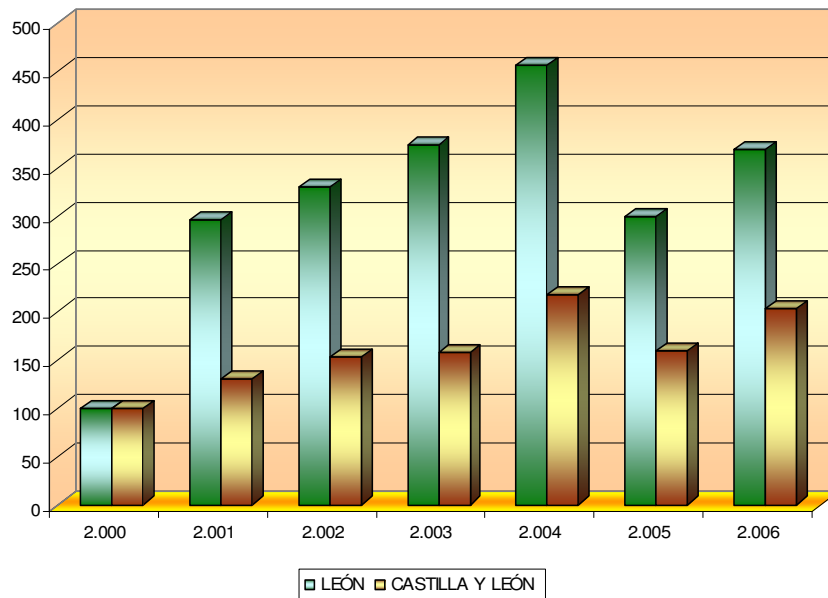



**TABLA Nº 72**

<b>EVOLUCIÓN DE PRÉSTAMOS HIPOTECARIOS SOBRE FINCAS RÚSTICAS</b>				
<b>AÑOS</b>	<b>LEÓN</b>		<b>CASTILLA Y LEÓN</b>	
	<b>NÚMERO</b>	<b>IMPORTE (1)</b>	<b>NÚMERO</b>	<b>IMPORTE (1)</b>
<b>2.000</b>	206	33.266	1.700	227.669
<b>2.001</b>	166	31.322	1.771	137.212
<b>2.002</b>	169	15.542	1.907	171.697
<b>2.003</b>	279	92.862	2.584	389.924
<b>2.004</b>	256	47.541	2.609	527.944
<b>2.005</b>	274	64.729	2.603	634.624
<b>2.006</b>	428	79.805	2.882	830.300

FUENTE: INE. "Estadística de Sociedades Mercantiles"  
(1) : En miles de Euros.

**TABLA Nº 72.1**

<b>EVOLUCIÓN DE LOS ÍNDICES DE PRÉSTAMOS HIPOTECARIOS SOBRE FINCAS RÚSTICAS (Año 2.000 = 100,00)</b>				
<b>AÑOS</b>	<b>LEÓN</b>		<b>CASTILLA Y LEÓN</b>	
	<b>NÚMERO</b>	<b>IMPORTE (1)</b>	<b>NÚMERO</b>	<b>IMPORTE (1)</b>
<b>2.001</b>	80,58	94,16	104,18	60,27
<b>2.002</b>	82,04	46,72	112,18	75,42
<b>2.003</b>	135,44	279,15	152,00	171,27
<b>2.004</b>	124,27	142,91	153,47	231,89
<b>2.005</b>	133,01	194,58	153,12	278,75
<b>2.006</b>	207,77	239,90	169,53	364,70

FUENTE: ECIT de la Excm. Diputación sobre datos del INE. "Estadística de Sociedades Mercantiles"  
(1) : En miles de Euros.

**EVOLUCIÓN DE LOS ÍNDICES DE  
PRÉSTAMOS HIPOTECARIOS SOBRE FINCAS RÚSTICAS  
(Año 2.000 = 100,00)**

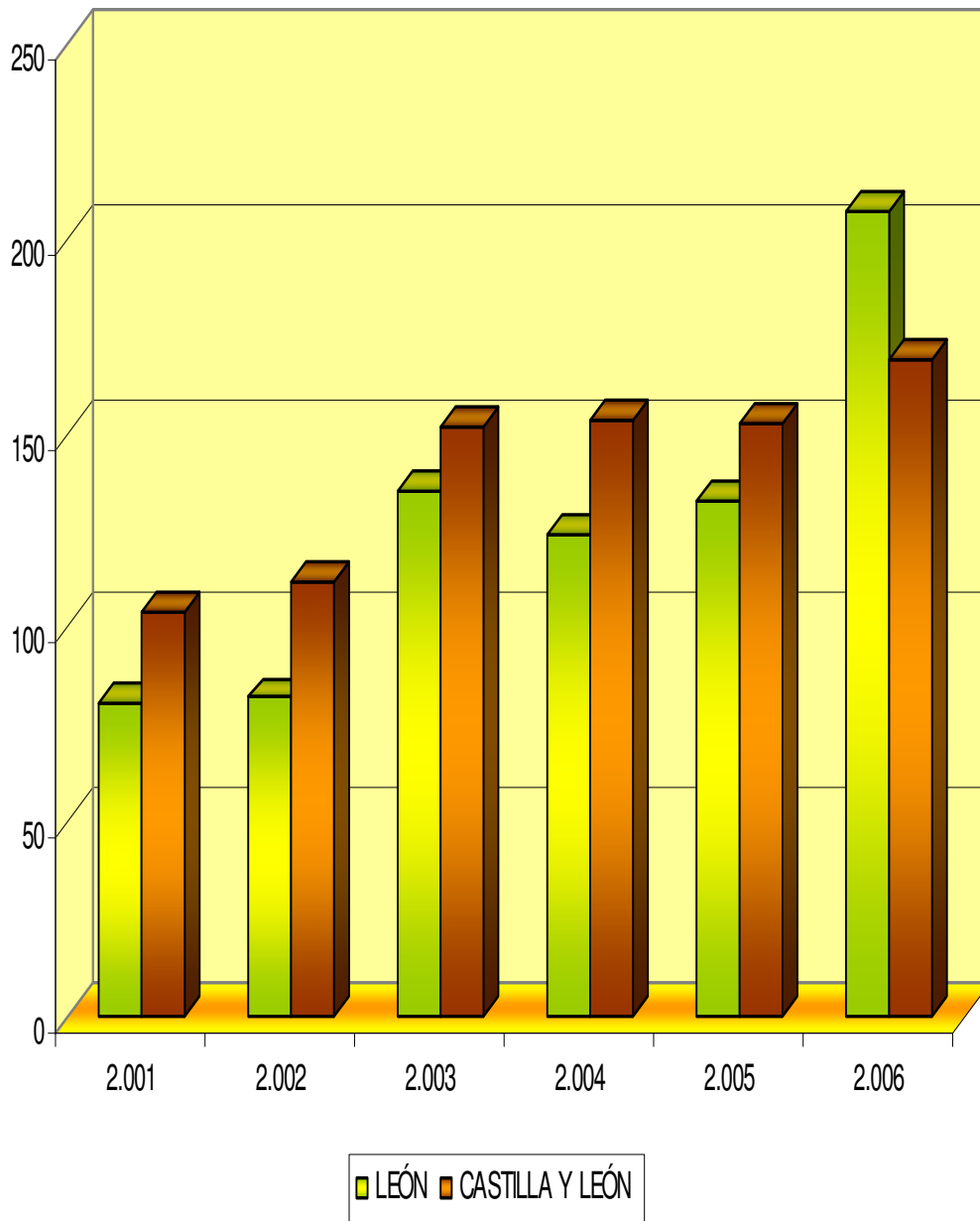

**TABLA Nº 73**

<b>EVOLUCIÓN DE PRÉSTAMOS HIPOTECARIOS SOBRE FINCAS URBANAS</b>				
<b>AÑOS</b>	<b>LEÓN</b>		<b>CASTILLA Y LEÓN</b>	
	<b>NÚMERO</b>	<b>IMPORTE (1)</b>	<b>NÚMERO</b>	<b>IMPORTE (1)</b>
<b>2.000</b>	7.401	535.502	33.109	3.150.734
<b>2.001</b>	7.922	601.159	32.238	3.218.772
<b>2.002</b>	9.683	743.238	39.799	4.093.602
<b>2.003</b>	13.712	1.124.884	64.494	6.286.618
<b>2.004</b>	14.534	1.426.695	67.367	7.865.459
<b>2.005</b>	14.067	1.552.427	70.585	9.110.453
<b>2.006</b>	16.708	1.951.126	81.273	11.460.619

FUENTE: INE. "Estadística de Sociedades Mercantiles"  
(1) : En miles de Euros.

**TABLA Nº 73.1**

<b>EVOLUCIÓN DE LOS ÍNDICES DE PRÉSTAMOS HIPOTECARIOS SOBRE FINCAS URBANAS (Año 2.000 = 100,00)</b>				
<b>AÑOS</b>	<b>LEÓN</b>		<b>CASTILLA Y LEÓN</b>	
	<b>NÚMERO</b>	<b>IMPORTE (1)</b>	<b>NÚMERO</b>	<b>IMPORTE (1)</b>
<b>2.001</b>	107,04	112,26	97,37	102,16
<b>2.002</b>	130,83	138,79	120,21	129,93
<b>2.003</b>	185,27	210,06	194,79	199,53
<b>2.004</b>	196,38	266,42	203,47	249,64
<b>2.005</b>	190,07	289,90	213,19	289,15
<b>2.006</b>	225,75	364,35	245,47	363,74

FUENTE: Servicio de ECIT de la Excm. Diputación sobre datos del INE. "Estadística de Sociedades Mercantiles"  
(1) : En miles de Euros.

EVOLUCIÓN DE LOS ÍNDICES DE  
PRÉSTAMOS HIPOTECARIOS SOBRE FINCAS URBANAS  
(Año 2.000 = 100,00)

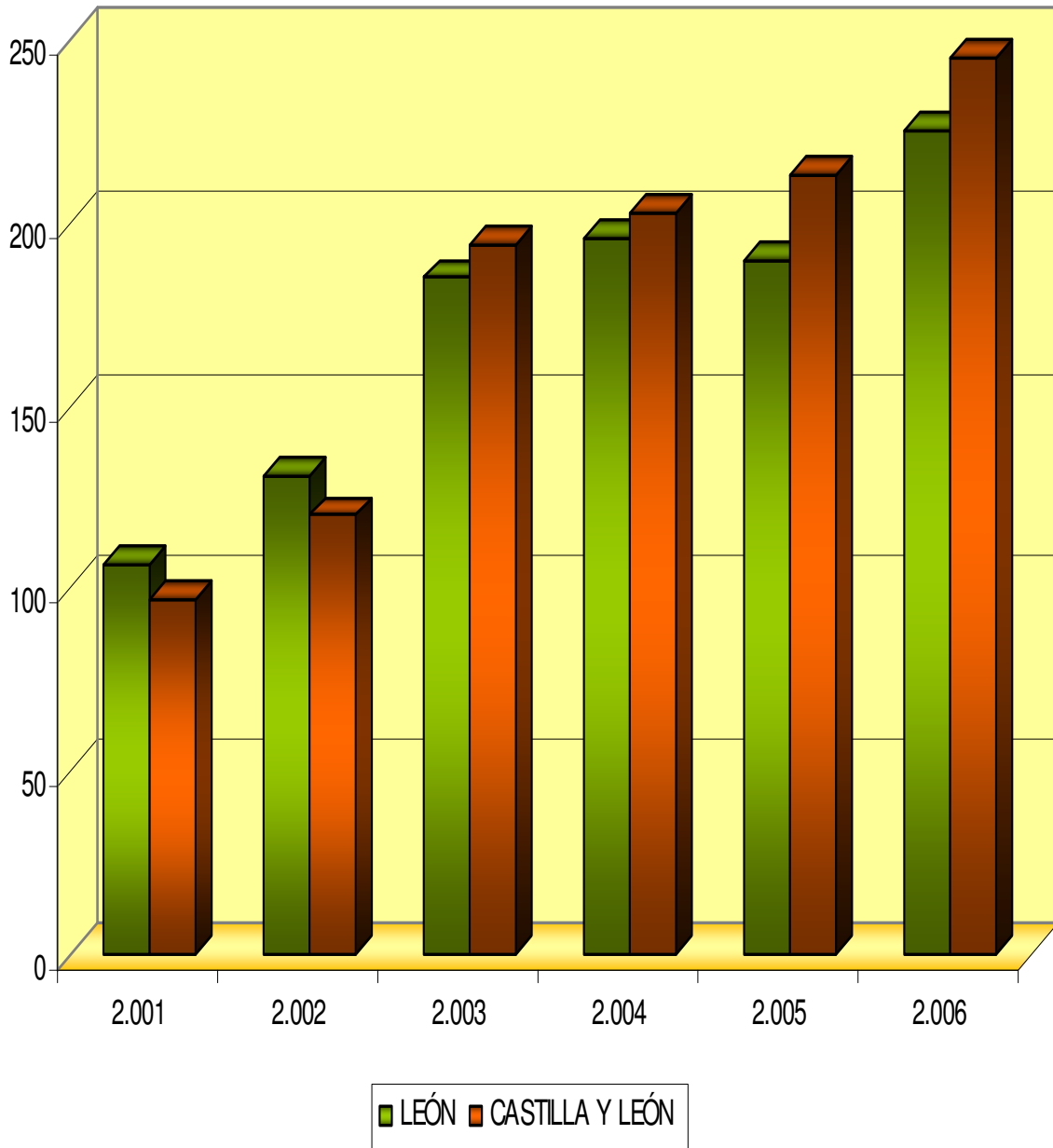

**TABLA Nº 74**

<b>EVOLUCIÓN DEL TOTAL DE EFECTOS DE COMERCIO EN CARTERA IMPAGADOS</b>				
<b>AÑOS</b>	<b>LEÓN</b>		<b>CASTILLA Y LEÓN</b>	
	<b>NÚMERO</b>	<b>IMPORTE (1)</b>	<b>NÚMERO</b>	<b>IMPORTE (1)</b>
<b>2.000</b>	35.097	38.988	147.132	223.613
<b>2.001</b>	28.738	43.424	137.537	246.147
<b>2.002</b>	29.873	55.341	141.141	277.211
<b>2.003</b>	29.781	53.700	129.767	275.485
<b>2.004</b>	29.065	57.019	128.485	263.953
<b>2.005</b>	28.404	54.478	122.412	266.573
<b>2.006</b>	27.398	56.586	115.325	291.131

FUENTE: INE. "Estadística de Sociedades Mercantiles"

(1) : En miles de Euros.

**TABLA Nº 74.1**

<b>EVOLUCIÓN DEL TOTAL DE LOS ÍNDICES DE EFECTOS DE COMERCIO EN CARTERA IMPAGADOS (Año 2.000 = 100,00)</b>				
<b>AÑOS</b>	<b>LEÓN</b>		<b>CASTILLA Y LEÓN</b>	
	<b>NÚMERO</b>	<b>IMPORTE (1)</b>	<b>NÚMERO</b>	<b>IMPORTE (1)</b>
<b>2.001</b>	81,88	111,38	93,48	110,08
<b>2.002</b>	85,12	141,94	95,93	123,97
<b>2.003</b>	84,85	137,73	88,20	123,20
<b>2.004</b>	82,81	146,25	87,33	118,04
<b>2.005</b>	80,93	139,73	83,20	119,21
<b>2.006</b>	78,06	145,14	78,38	130,19

FUENTE: Servicio de ECIT de . Diputación sobre datos del INE. "Estadística de Sociedades Mercantiles"

(1) : En miles de Euros.

EVOLUCIÓN DEL TOTAL DE LOS ÍNDICES DE EFECTOS  
DE COMERCIO EN CARTERA IMPAGADOS  
(Año 2.000 = 100,00)

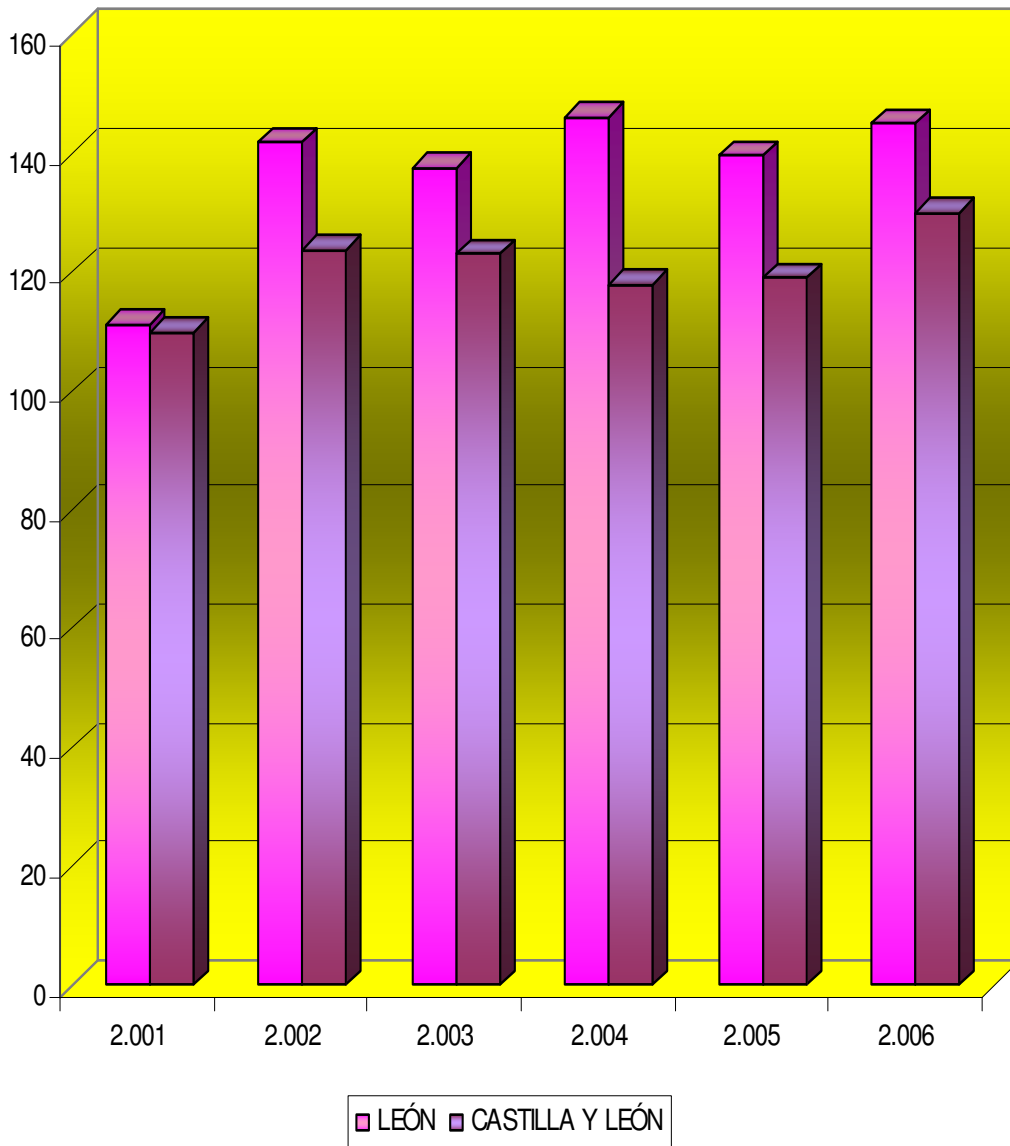

**TABLA Nº 75**

EVOLUCIÓN DE LAS EMPRESAS SEGÚN SU CONDICIÓN JURÍDICA PROVINCIA DE LEÓN									
AÑOS	Sociedades Anónimas	Sociedades Respons. Limitada	Sociedades Colectivas	Comunidades de Bienes	Sociedades Cooperativas	Asociac. y otros Tipos	Organ. Autónomos y Otros	Personas Físicas	Total (*)
2.000	880	6.136	7	1.213	199	250	84	20.528	29.297
2.001	881	6.554	7	1.256	222	265	85	20.111	29.381
2.002	885	6.916	5	1.310	240	297	90	19.868	29.611
2.003	868	7.345	5	1.368	257	342	129	19.942	30.256
2.004	878	7.829	5	1.467	254	369	127	20.063	30.992
2.005	891	8.383	5	1.554	259	415	124	20.033	31.664
2.006	886	8.897	4	1.677	250	464	120	20.061	32.359
2.007	891	9.441	4	1.742	239	482	118	20.646	33.563

FUENTE: INE. : "Directorio Central de Empresas".  
(\*) : Datos a 01 de Enero de cada año.

**TABLA Nº 75.1**

EVOLUCIÓN DEL ÍNDICE DE LAS EMPRESAS SEGÚN SU CONDICIÓN JURÍDICA PROVINCIA DE LEÓN (Año 2.000 = 100,00)									
AÑOS	Sociedades Anónimas	Sociedades Respons. Limitada	Sociedades Colectivas	Comunidades de Bienes	Sociedades Cooperativas	Asociac. y otros Tipos	Organ. Autónomos y Otros	Personas Físicas	Total (*)
2.001	100,1	106,8	100,0	103,5	111,6	106,0	101,2	98,0	100,3
2.002	100,6	112,7	71,4	108,0	120,6	118,8	107,1	96,8	101,1
2.003	98,6	119,7	71,4	112,8	129,1	136,8	153,6	97,1	103,3
2.004	99,8	127,6	71,4	120,9	127,6	147,6	151,2	97,7	105,8
2.005	101,2	136,6	71,4	128,1	130,2	166,0	147,6	97,6	108,1
2.006	100,7	145,0	57,1	138,3	125,6	185,6	142,9	97,7	110,5
2.007	101,2	153,9	57,1	143,6	120,1	192,8	140,5	100,6	114,6

FUENTE: Servicio de ECIT de la Diputación sobre datos del INE. : "Directorio Central de Empresas".  
(\*) : Datos a 01 de Enero de cada año.

**TABLA Nº 76**

EVOLUCIÓN DE LAS EMPRESAS SEGÚN SU CONDICIÓN JURÍDICA CASTILLA Y LEÓN									
AÑOS	Sociedades Anónimas	Sociedades Respons. Limitada	Sociedades Colectivas	Comunidades de Bienes	Sociedades Cooperativas	Asociac. y otros Tipos	Organ. Autónomos y Otros	Personas Físicas	Total (*)
2.000	4.860	28.033	31	6.554	1.246	3.366	576	103.774	148.440
2.001	4.801	29.969	30	6.623	1.297	3.482	577	100.996	147.775
2.002	4.739	31.572	27	6.618	1.339	3.719	571	98.911	147.496
2.003	4.640	33.631	26	6.798	1.368	4.108	808	100.069	151.448
2.004	4.645	36.005	29	7.314	1.330	4.461	809	100.411	155.004
2.005	4.667	39.056	28	7.708	1.345	4.943	811	100.638	159.196
2.006	4.584	41.986	28	8.215	1.336	5.581	807	101.319	163.856
2.007	4.540	45.261	27	8.471	1.292	5.960	807	103.961	170.319

FUENTE: INE. : "Directorio Central de Empresas".  
(\*) : Datos a 01 de Enero de cada año.

**TABLA Nº 76.1**

EVOLUCIÓN DEL ÍNDICE DE LAS EMPRESAS SEGÚN SU CONDICIÓN JURÍDICA CASTILLA Y LEÓN (Año 2.000 = 100,00)									
AÑOS	Sociedades Anónimas	Sociedades Respons. Limitada	Sociedades Colectivas	Comunidades de Bienes	Sociedades Cooperativas	Asociac. y otros Tipos	Organ. Autónomos y Otros	Personas Físicas	Total (*)
2.001	98,8	106,9	96,8	101,1	104,1	103,4	100,2	97,3	99,6
2.002	97,5	112,6	87,1	101,0	107,5	110,5	99,1	95,3	99,4
2.003	95,5	120,0	83,9	103,7	109,8	122,0	140,3	96,4	102,0
2.004	95,6	128,4	93,5	111,6	106,7	132,5	140,5	96,8	104,4
2.005	96,0	139,3	90,3	117,6	107,9	146,9	140,8	97,0	107,2
2.006	94,3	149,8	90,3	125,3	107,2	165,8	140,1	97,6	110,4
2.007	93,4	161,5	87,1	129,2	103,7	177,1	140,1	100,2	114,7

FUENTE: INE. : "Directorio Central de Empresas".  
(\*) : Datos a 01 de Enero de cada año.



# **CAPITULO. VIII. SECTOR PÚBLICO**

**TABLA Nº 77**

INGRESOS TRIBUTARIOS DEL ESTADO POR CONCEPTO PROVINCIA DE LEÓN (Miles de Euros)							
AÑOS	IRPF	Imp. s/ Sociedades	IVA	Impuestos Especiales	Tráfico Exterior	Tasas y otros Ingresos	TOTAL
2.000	202.637	88.944	134.711	12.207	12	3.468	441.979
2.001	231.059	72.867	137.680	11.750	12	9.400	463.807
2.002	246.454	86.952	147.166	1.515	30	3.422	486.827
2.003	240.549	110.830	143.733	1.547	14	5.128	501.801
2.004	205.260	118.724	154.029	2.505	4	4.623	487.429
2.005	238.168	177.586	159.183	1.873	2	4.814	583.413
2.006	281.506	158.144	203.993	1.817	4	6.683	654.501

FUENTE: MICYT : "Anuario de Estadísticas de Turismo".

**TABLA Nº 77.1**

EVOLUCIÓN DEL ÍNDICE DE INGRESOS TRIBUTARIOS DEL ESTADO POR CONCEPTO PROVINCIA DE LEÓN							
AÑOS	IRPF	Imp. s/ Sociedades	IVA	Impuestos Especiales	Tráfico Exterior	Tasas y otros Ingresos	TOTAL
2.001	114,0	81,9	102,2	96,3	100,0	271,1	104,9
2.002	121,6	97,8	109,2	12,4	250,0	98,7	110,1
2.003	118,7	124,6	106,7	12,7	116,7	147,9	113,5
2.004	101,3	133,5	114,3	20,5	33,3	133,3	110,3
2.005	117,5	199,7	118,2	15,3	16,7	138,8	132,0
2.006	138,9	177,8	151,4	14,9	33,3	192,7	148,1

FUENTE: Servicio de ECIT sobre datos del MICYT : "Anuario de Estadísticas de Turismo".

**TABLA Nº 78**

<b>INGRESOS TRIBUTARIOS DEL ESTADO POR CONCEPTO CASTILLA Y LEÓN (Miles de Euros)</b>							
<b>AÑOS</b>	<b>IRPF</b>	<b>Imp. s/ Sociedades</b>	<b>IVA</b>	<b>Impuestos Especiales</b>	<b>Tráfico Exterior</b>	<b>Tasas y otros Ingresos</b>	<b>TOTAL</b>
2.000	1.251.752	528.602	852.920	165.068	4.315	18.205	2.820.862
2.001	1.476.410	578.648	837.336	158.259	4.081	26.048	3.090.338
2.002	1.572.769	641.408	1.021.961	49.537	4.549	20.531	3.321.783
2.003	1.675.889	695.582	1.099.624	53.348	3.740	24.515	3.552.698
2.004	1.517.936	837.472	1.024.099	-44.349	4.451	25.337	3.379.599
2.005	1.705.923	974.638	1.058.219	68.277	6.343	27.060	3.857.541
2.006	1.988.743	1.087.758	1.242.677	55.040	8.663	33.013	4.434.821

FUENTE: MICYT : "Anuario de Estadísticas de Turismo".

**TABLA Nº 78.1**

<b>EVOLUCIÓN DEL ÍNDICE DE INGRESOS TRIBUTARIOS DEL ESTADO POR CONCEPTO CASTILLA Y LEÓN</b>							
<b>AÑOS</b>	<b>IRPF</b>	<b>Imp. s/ Sociedades</b>	<b>IVA</b>	<b>Impuestos Especiales</b>	<b>Tráfico Exterior</b>	<b>Tasas y otros Ingresos</b>	<b>TOTAL</b>
2.001	117,9	109,5	98,2	95,9	94,6	143,1	109,5
2.002	125,6	121,3	119,8	30,0	105,4	112,8	117,8
2.003	133,9	131,6	128,9	32,3	86,7	134,7	125,9
2.004	121,3	158,4	120,1	-26,9	103,1	139,2	119,8
2.005	136,3	184,4	124,1	41,4	147,0	148,6	136,7
2.006	158,9	205,8	145,7	33,3	200,8	181,3	157,2

FUENTE: Servicio de ECIT sobre datos del MICYT : "Anuario de Estadísticas de Turismo".

**EVOLUCIÓN DEL ÍNDICE DE INGRESOS TRIBUTARIOS  
DEL ESTADO  
REGIÓN DE CASTILLA Y LEÓN Y LEÓN**

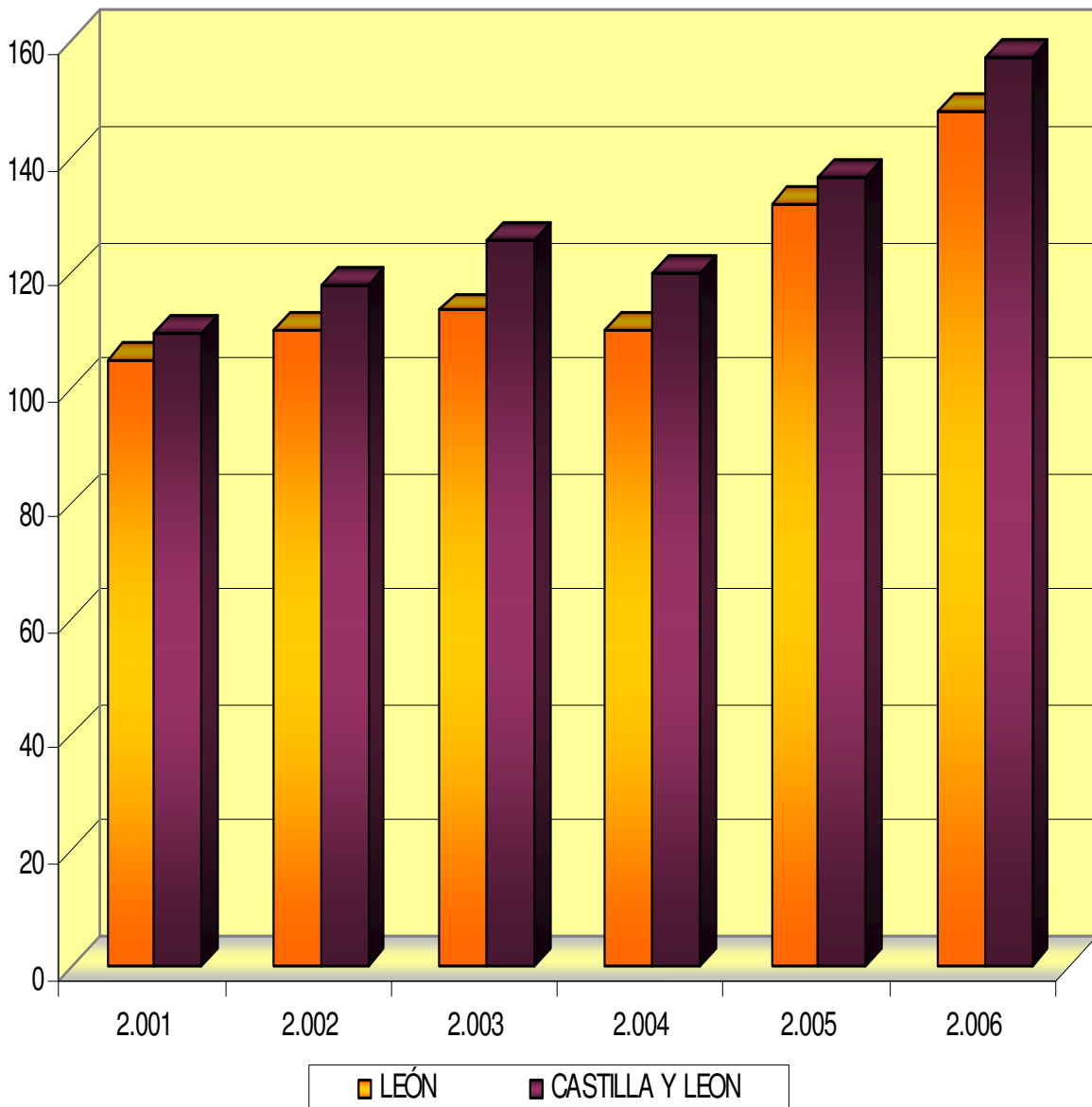

**TABLA Nº 79**

EVOLUCIÓN DE LA LIQUIDACIÓN DE LOS PRESUPUESTOS DE LOS AYUNTAMIENTOS SEGÚN CLASIFICACIÓN ECONÓMICA INGRESOS (Millones de Euros) PROVINCIA DE LEÓN										
AÑOS	C A P Í T U L O S									
	I	II	III	IV	V	VI	VII	VIII	IX	TOTAL
2.000	84,8	13,2	37,5	73,0	3,5	8,3	23,7	0,144	23,7	267,9
2.001	88,4	14,2	52,0	78,1	7,3	11,1	32,4	0,432	25,2	309,3
2.002	90,9	11,4	49,8	86,0	5,5	16,7	45,3	0,348	71,1	377,0
2.003	89,2	12,0	48,1	83,3	4,8	2,3	38,8	0,334	6,6	285,4
2.004	77,3	13,8	43,9	68,4	3,8	32,2	19,1	0,640	14,0	273,0
2.005	87,0	18,6	55,5	69,3	6,2	20,7	29,4	0,570	11,0	298,4
2.006(*)	39,6	9,0	15,6	41,9	1,5	2,9	24,8	0,097	10,5	145,8

FUENTE: JCYL: Consejería de la Presidencia y Admón.Territorial.

NOTA (\*): Ayuntamientos que han suministrado información al 5-6-2.008. Datos provisionales.

**TABLA Nº 79.1**

EVOLUCIÓN DE LOS ÍNDICES DE LA LIQUIDACIÓN DE LOS PRESUPUESTOS DE LOS AYUNTAMIENTOS SEGÚN CLASIFICACIÓN ECONÓMICA INGRESOS (Año 2.000 = 100,0) PROVINCIA DE LEÓN										
AÑOS	C A P Í T U L O S									
	I	II	III	IV	V	VI	VII	VIII	IX	TOTAL
2.001	104,2	107,6	138,7	107,0	208,6	133,7	136,7	300,0	106,3	115,5
2.002	107,2	86,4	132,8	117,8	157,1	201,2	191,1	241,7	300,0	140,7
2.003	105,2	90,9	128,3	114,1	137,1	27,7	163,7	231,9	27,8	106,5
2.004	91,2	104,5	117,1	93,7	108,6	388,0	80,6	444,4	59,1	101,9
2.005	102,6	140,9	148,0	94,9	177,1	249,4	124,1	395,8	46,4	111,4
2.006(*)	46,7	68,2	41,6	57,4	42,9	34,9	104,6	67,4	44,3	54,4

FUENTE: Servicio de ECIT sobre datos de la JCYL: Consejería de la Presidencia y Admón.Territorial.

NOTA (\*): Ayuntamientos que han suministrado información al 5-6-2.008. Datos provisionales.

**TABLA N° 80**

EVOLUCIÓN DE LA LIQUIDACIÓN DE LOS PRESUPUESTOS DE LOS AYUNTAMIENTOS SEGÚN CLASIFICACIÓN ECONÓMICA GASTOS (Millones de Euros) PROVINCIA DE LEÓN									
AÑOS	CAPÍTULOS								
	I	II	III	IV	VI	VII	VIII	IX	TOTAL
2.000	88,2	81,0	6,8	9,2	69,4	4,9	0,574	11,8	272,0
2.001	93,7	85,4	9,3	12,1	84,5	6,3	0,547	12,5	304,3
2.002	103,9	88,3	8,1	13,6	87,7	5,5	0,327	13,7	321,1
2.003	101,1	91,1	6,6	13,3	89,9	6,3	0,325	14,0	322,8
2.004	90,2	91,3	6,5	12,6	53,3	2,4	0,697	14,1	271,0
2.005	99,4	96,9	8,4	13,1	67,8	1,9	0,563	14,5	302,6
2.006(*)	41,7	43,9	2,3	6,3	42,2	5,1	0,092	4,2	145,8

FUENTE: JCYL: Consejería de la Presidencia y Admón.Territorial.

NOTA (\*): Ayuntamientos que han suministrado información al 5-6-2.008. Datos provisionales.

**TABLA N° 80.1**

EVOLUCIÓN DE LOS ÍNDICES DE LA LIQUIDACIÓN DE LOS PRESUPUESTOS DE LOS AYUNTAMIENTOS SEGÚN CLASIFICACIÓN ECONÓMICA GASTOS (Año 2.000 = 100,0) PROVINCIA DE LEÓN									
AÑOS	CAPÍTULOS								
	I	II	III	IV	VI	VII	VIII	IX	TOTAL
2.001	106,2	105,4	136,8	131,5	121,8	128,6	95,3	105,9	111,9
2.002	117,8	109,0	119,1	147,8	126,4	112,2	57,0	116,1	118,1
2.003	114,6	112,5	97,1	144,6	129,5	128,6	56,6	118,6	118,7
2.004	102,3	112,7	95,6	137,0	76,8	49,0	121,4	119,5	99,6
2.005	112,7	119,6	123,5	142,4	97,7	38,8	98,1	122,9	111,3
2.006(*)	47,3	54,2	33,8	68,5	60,8	104,1	16,0	35,6	53,6

FUENTE: Servicio de ECIT sobre datos de la JCYL: Consejería de la Presidencia y Admón.Territorial.

NOTA (\*): Ayuntamientos que han suministrado información al 5-6-2.008. Datos provisionales.

**TABLA Nº 81**

EVOLUCIÓN DE LA LIQUIDACIÓN DE LOS PRESUPUESTOS DE LOS AYUNTAMIENTOS SEGÚN CLASIFICACIÓN ECONÓMICA INGRESOS (Millones de Euros) CASTILLA Y LEÓN										
AÑOS	CAPÍTULOS									
	I	II	III	IV	V	VI	VII	VIII	IX	TOTAL
2.000	430,6	72,1	222,6	399,4	68,8	33,2	147,2	2,8	103,0	1.479,6
2.001	450,4	68,6	249,0	398,5	66,7	51,2	169,8	6,7	81,5	1.542,4
2.002	475,5	71,9	252,7	406,8	56,4	61,8	188,1	7,5	145,4	1.666,0
2.003	407,7	66,7	240,7	383,8	47,5	38,0	153,0	4,5	101,8	1.443,8
2.004	421,7	95,2	261,5	345,9	43,5	89,8	129,7	4,0	94,1	1.485,7
2.005	425,8	94,6	265,8	323,9	44,3	99,6	124,0	2,3	79,4	1.459,7
2.006(*)	420,0	109,6	257,3	375,2	64,1	110,0	180,7	8,8	95,9	1.621,6

FUENTE: JCYL: Consejería de la Presidencia y Admón.Territorial.

NOTA (\*): Ayuntamientos que han suministrado información al 5-6-2.008. Datos provisionales.

**TABLA Nº 81.1**

EVOLUCIÓN DE LOS ÍNDICES DE LA LIQUIDACIÓN DE LOS PRESUPUESTOS DE LOS AYUNTAMIENTOS SEGÚN CLASIFICACIÓN ECONÓMICA INGRESOS (Año 2.000 = 100,0) CASTILLA Y LEÓN										
AÑOS	CAPÍTULOS									
	I	II	III	IV	V	VI	VII	VIII	IX	TOTAL
2.001	104,6	95,1	111,9	99,8	96,9	154,2	115,4	239,3	79,1	104,2
2.002	110,4	99,7	113,5	101,9	82,0	186,1	127,8	267,9	141,2	112,6
2.003	94,7	92,5	108,1	96,1	69,0	114,5	103,9	160,7	98,8	97,6
2.004	97,9	132,0	117,5	86,6	63,2	270,5	88,1	142,9	91,4	100,4
2.005	98,9	131,2	119,4	81,1	64,4	300,0	84,2	82,1	77,1	98,7
2.006(*)	97,5	152,0	115,6	93,9	93,2	331,3	122,8	314,3	93,1	109,6

FUENTE: Servicio de ECIT sobre datos de la JCYL: Consejería de la Presidencia y Admón.Territorial.

NOTA (\*): Ayuntamientos que han suministrado información al 5-6-2.008. Datos provisionales.

**TABLA N° 82**

EVOLUCIÓN DE LA LIQUIDACIÓN DE LOS PRESUPUESTOS DE LOS AYUNTAMIENTOS SEGÚN CLASIFICACIÓN ECONÓMICA GASTOS (Millones de Euros) CASTILLA Y LEÓN									
AÑOS	C A P Í T U L O S								
	I	II	III	IV	VI	VII	VIII	IX	TOTAL
2.000	426,8	434,4	32,7	88,5	376,7	23,6	3,1	64,4	1.450,1
2.001	448,2	429,1	38,5	101,6	386,3	30,6	4,0	75,1	1.513,5
2.002	473,3	444,5	33,1	103,2	472,2	35,8	4,1	75,8	1642,0
2.003	440,4	403,0	25,3	100,3	343,6	28,1	3,8	74,0	1.418,6
2.004	434,6	423,3	22,1	107,0	309,5	22,7	3,7	102,4	1.425,3
2.005	422,6	402,6	27,6	109,0	326,1	25,4	4,9	71,3	1.389,5
2.006(*)	418,6	418,0	20,7	119,2	406,6	29,0	3,2	72,3	1.487,6

FUENTE: JCYL: Consejería de la Presidencia y Admón.Territorial.

NOTA (\*): Ayuntamientos que han suministrado información al 5-6-2.008. Datos provisionales.

**TABLA N° 82.1**

EVOLUCIÓN DE LOS ÍNDICES DE LA LIQUIDACIÓN DE LOS PRESUPUESTOS DE LOS AYUNTAMIENTOS SEGÚN CLASIFICACIÓN ECONÓMICA GASTOS (Año 2.000 = 100,0) CASTILLA Y LEÓN									
AÑOS	C A P Í T U L O S								
	I	II	III	IV	VI	VII	VIII	IX	TOTAL
2.001	105,0	98,8	117,5	114,8	102,5	129,7	129,0	116,6	104,4
2.002	110,9	102,3	101,2	116,6	125,4	151,7	132,3	117,7	113,2
2.003	103,2	92,8	77,4	113,3	91,2	119,1	122,6	114,9	97,8
2.004	101,8	97,4	67,6	120,9	82,2	96,2	119,4	159,0	98,3
2.005	99,0	92,7	84,4	123,2	86,6	107,6	158,1	110,7	95,8
2.006(*)	98,1	96,2	63,3	134,7	107,9	122,9	103,2	112,3	102,6

FUENTE: Servicio de ECIT sobre datos de la JCYL: Consejería de la Presidencia y Admón.Territorial.

NOTA (\*): Ayuntamientos que han suministrado información al 5-6-2.008. Datos provisionales.



**TABLA N° 83**

EVOLUCIÓN DE LOS PRESUPUESTOS CONSOLIDADOS SEGÚN CLASIFICACIÓN ECONÓMICA INGRESOS (Miles de Euros) DIPUTACIÓN PROVINCIAL DE LEÓN										
AÑOS	CAPÍTULOS									
	I	II	III	IV	V	VI	VII	VIII	IX	TOTAL
2.000	4.054	-	7.721	55.059	1.172	4.181	18.066	1.301	120	91.672
2.001	4.182	-	6.996	60.331	1.387	2.283	18.181	1.241	2.911	97.512
2.002	4.401	-	8.676	63.032	1.628	11.558	19.173	1.193	-	109.661
2.003	3.800	-	8.570	66.839	1.588	5.851	28.569	1.136	-	116.352
2.004	5.961	5.145	9.793	64.735	1.571	8.520	31.855	1.033	-	128.613
2.005	6.723	5.786	9.842	68.633	1.588	24.189	23.783	1.232	-	141.777
2.006	5.861	5.747	9.627	74.597	1.120	17.679	28.807	1.181	-	144.618

FUENTE: JCYL: Consejería de la Presidencia y Admón.Territorial.

**TABLA N° 83.1**

EVOLUCIÓN DE LOS ÍNDICES DE LOS PRESUPUESTOS CONSOLIDADOS SEGÚN CLASIFICACIÓN ECONÓMICA INGRESOS (Año 2.000 = 100,0) DIPUTACIÓN PROVINCIAL DE LEÓN										
AÑOS	CAPÍTULOS									
	I	II	III	IV	V	VI	VII	VIII	IX	TOTAL
2.001	103,2	-	90,6	109,6	118,3	54,6	100,6	95,4	2.425,8	106,4
2.002	108,6	-	112,4	114,5	138,9	276,4	106,1	91,7	-	119,6
2.003	93,7	-	111,0	121,4	135,5	139,9	158,1	87,3	-	126,9
2.004	147,0	100,0	126,8	117,6	134,0	203,8	176,3	79,4	-	140,3
2.005	165,8	112,5	127,5	124,7	135,5	578,5	131,6	94,7	-	154,7
2.006	144,6	111,7	124,7	135,5	95,6	422,8	159,4	90,8	-	157,8

FUENTE: Servicio de ECIT sobre datos de la JCYL: Consejería de la Presidencia y Admón.Territorial.

EVOLUCIÓN DE LOS ÍNDICES DE LOS PRESUPUESTOS CONSOLIDADOS SEGÚN  
CLASIFICACIÓN ECONÓMICA  
INGRESOS (Año 2.000 = 100,0)  
DIPUTACIÓN PROVINCIAL DE LEÓN

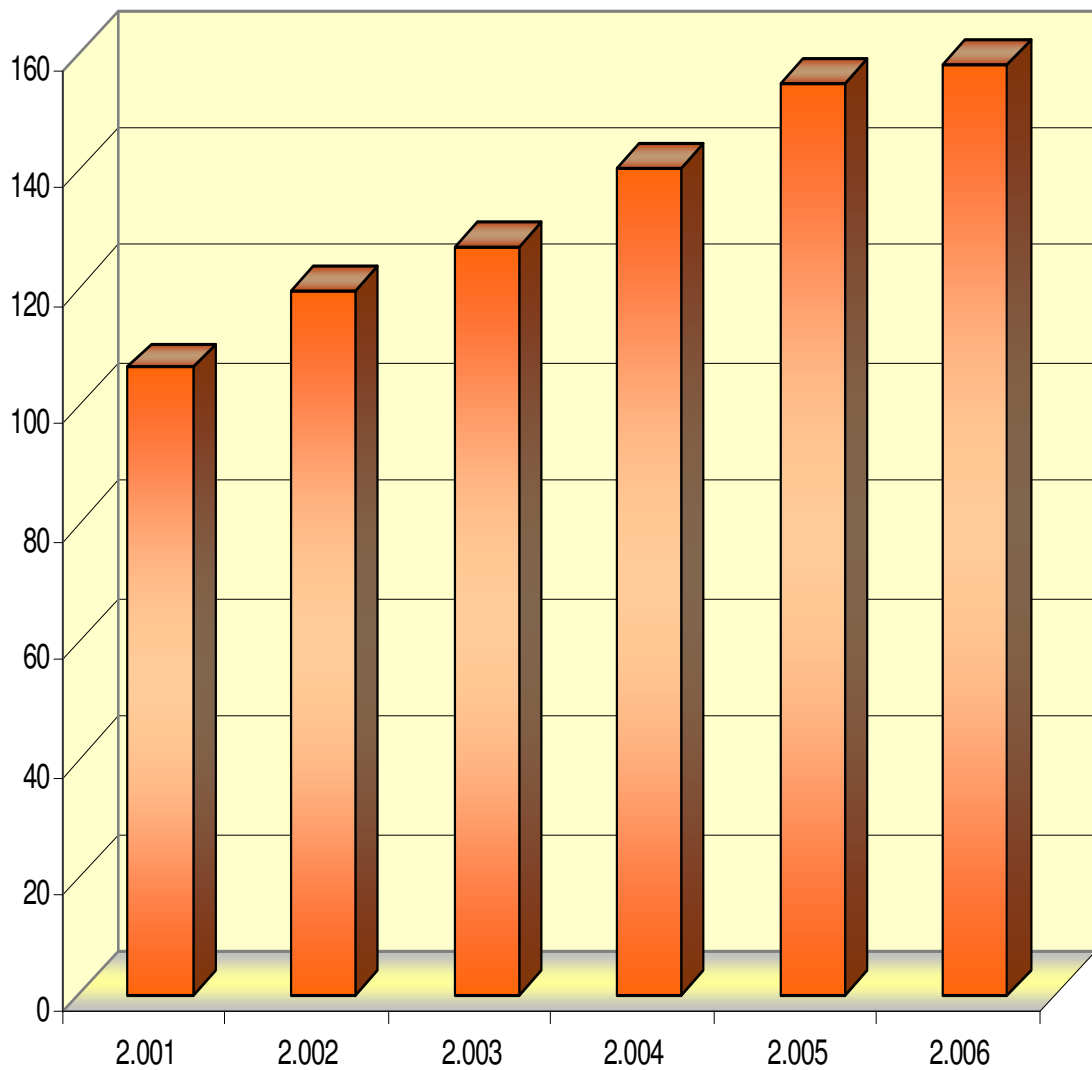

**TABLA N° 84**

EVOLUCIÓN DE LOS PRESUPUESTOS CONSOLIDADOS SEGÚN CLASIFICACIÓN ECONÓMICA GASTOS (Miles de Euros) DIPUTACIÓN PROVINCIAL DE LEÓN									
AÑOS	C A P Í T U L O S								
	I	II	III	IV	VI	VII	VIII	IX	TOTAL
2.000	26.826	15.910	7.390	8.845	26.055	2.081	600	3.966	91.672
2.001	27.985	16.366	7.888	9.233	27.112	810	600	7.519	97.512
2.002	28.485	18.460	6.784	10.453	34.732	812	2.134	7.801	109.661
2.003	30.528	19.638	6.432	8.958	39.233	2.474	1.140	7.949	116.352
2.004	34.180	23.116	5.800	10.567	44.207	1.527	1.051	8.163	128.613
2.005	36.556	25.256	4.787	10.042	49.418	5.777	1.267	8.672	141.777
2.006	40.563	27.166	4.631	10.159	44.901	7.569	1.239	8.390	144.618

FUENTE: JCYL: Consejería de la Presidencia y Admón.Territorial.

**TABLA N° 84.1**

EVOLUCIÓN DE LOS ÍNDICES DE LOS PRESUPUESTOS CONSOLIDADOS SEGÚN CLASIFICACIÓN ECONÓMICA GASTOS (Año 2.000 = 100,0) DIPUTACIÓN PROVINCIAL DE LEÓN									
AÑOS	C A P Í T U L O S								
	I	II	III	IV	VI	VII	VIII	IX	TOTAL
2.001	104,3	102,9	106,7	104,4	104,1	38,9	100,0	189,6	106,4
2.002	106,2	116,0	91,8	118,2	133,3	39,0	355,7	196,7	119,6
2.003	113,8	123,4	87,0	101,3	150,6	118,9	190,0	200,4	126,9
2.004	127,4	145,3	78,5	119,5	169,7	73,4	175,2	205,8	140,3
2.005	136,3	158,7	64,8	113,5	189,7	277,6	211,2	218,7	154,7
2.006	151,2	170,7	62,7	114,9	172,3	363,7	206,5	211,5	157,8

FUENTE: Servicio de ECIT sobre datos de la JCYL: Consejería de la Presidencia y Admón.Territorial.

**TABLA Nº 85**

EVOLUCIÓN DE LOS PRESUPUESTOS CONSOLIDADOS DE LAS DIPUTACIONES PROVINCIALES SEGÚN CLASIFICACIÓN ECONÓMICA INGRESOS (Miles de Euros) CASTILLA Y LEÓN										
AÑOS	C A P Í T U L O S									
	I	II	III	IV	V	VI	VII	VIII	IX	TOTAL
2.000	14.794	-	47.291	338.018	7.493	16.416	101.054	5.030	41.456	571.551
2.001	15.607	-	45.308	351.702	8.567	32.345	114.610	4.933	48.725	621.797
2.002	17.089	-	49.262	374.052	9.439	63.985	130.528	4.388	39.079	687.821
2.003	15.316	-	50.254	396.867	9.056	43.939	147.361	4.701	35.921	703.415
2.004	33.562	29.937	62.292	375.349	10.342	23.458	162.921	48.737	39.623	786.221
2.005	34.744	28.354	62.019	390.518	8.497	47.454	172.347	39.358	45.350	828.641
2.006	33.230	29.169	57.636	417.546	7.508	40.822	178.002	37.192	45.255	846.359

FUENTE: JCYL: Consejería de la Presidencia y Admón.Territorial.

**TABLA Nº 85.1**

EVOLUCIÓN DE LOS ÍNDICES DE LA LIQUIDACIÓN DE LOS PRESUPUESTOS CONSOLIDADOS DE LAS DIPUTACIONES PROVINCIALES SEGÚN CLASIFICACIÓN ECONÓMICA INGRESOS (Año 2.000 = 100,0) CASTILLA Y LEÓN										
AÑOS	C A P Í T U L O S									
	I	II	III	IV	V	VI	VII	VIII	IX	TOTAL
2.001	105,5	-	95,8	104,0	114,3	197,0	113,4	98,1	117,5	108,8
2.002	115,5	-	104,2	110,7	126,0	389,8	129,2	87,2	94,3	120,3
2.003	103,5	-	106,3	117,4	120,9	267,7	145,8	93,5	86,6	123,1
2.004	226,9	100,0	131,7	111,0	138,0	142,9	161,2	968,9	95,6	137,6
2.005	234,9	94,7	131,1	115,5	113,4	289,1	170,5	782,5	109,4	145,0
2.006	224,6	97,4	121,9	123,5	100,2	248,7	176,2	739,4	109,2	148,1

FUENTE: Servicio de ECIT sobre datos de la JCYL: Consejería de la Presidencia y Admón.Territorial.

**TABLA N° 86**

EVOLUCIÓN DE LOS PRESUPUESTOS CONSOLIDADOS DE LAS DIPUTACIONES PROVINCIALES SEGÚN CLASIFICACIÓN ECONÓMICA GASTOS (Miles de Euros) CASTILLA Y LEÓN									
AÑOS	CAPÍTULOS								
	I	II	III	IV	VI	VII	VIII	IX	TOTAL
2.000	176.222	75.964	25.068	51.579	157.018	43.391	4.499	37.810	571.551
2.001	184.078	81.997	29.277	53.517	177.848	47.922	4.572	42.586	621.797
2.002	193.941	91.214	23.260	58.700	221.030	51.429	5.596	41.317	686.488
2.003	205.387	101.502	21.790	60.160	212.455	49.911	6.790	45.420	703.415
2.004	226.581	120.985	17.292	56.317	245.759	61.655	7.008	50.623	786.221
2.005	226.892	124.285	15.334	63.135	281.834	57.573	7.425	52.164	828.641
2.006	236.785	134.164	15.247	62.603	284.742	53.952	5.705	53.161	846.359

FUENTE: JCYL: Consejería de la Presidencia y Admón.Territorial.

**TABLA N° 86.1**

EVOLUCIÓN DE LOS ÍNDICES DE LA LIQUIDACIÓN DE LOS PRESUPUESTOS CONSOLIDADOS DE LAS DIPUTACIONES PROVINCIALES SEGÚN CLASIFICACIÓN ECONÓMICA GASTOS (Año 2.000 = 100,0) CASTILLA Y LEÓN									
AÑOS	CAPÍTULOS								
	I	II	III	IV	VI	VII	VIII	IX	TOTAL
2.001	104,5	107,9	116,8	103,8	113,3	110,4	101,6	112,6	108,8
2.002	110,1	120,1	92,8	113,8	140,8	118,5	124,4	109,3	120,1
2.003	116,6	133,6	86,9	116,6	135,3	115,0	150,9	120,1	123,1
2.004	128,6	159,3	69,0	109,2	156,5	142,1	155,8	133,9	137,6
2.005	128,8	163,6	61,2	122,4	179,5	132,7	165,0	138,0	145,0
2.006	134,4	176,6	60,8	121,4	181,3	124,3	126,8	140,6	148,1

FUENTE: Servicio de ECIT sobre datos de la JCYL: Consejería de la Presidencia y Admón.Territorial.

**TABLA N° 87**

EVOLUCIÓN DE LOS PRESUPUESTOS DE LA C. AUTÓNOMA DE CASTILLA Y LEÓN. PRESUPUESTOS DE LA ADMINISTRACIÓN GENERAL.(Millones de Euros) DISTRIBUCIÓN POR SECCIONES PROVINCIA DE LEÓN							
SECCIONES	A Ñ O S						
	2.000	2.001	2.002	2.003	2.004	2.005	2.006
P. y Admón. Territorial	5,1	5,3	6,4	6,8	8,8	9,3	9,4
Hacienda	2,5	3,8	6,2	3,1	3,1	5,6	3,8
Agricultura y Ganadería	36,8	26,8	35,7	31,6	38,6	41,6	41,6
Fomento	117,6	113,5	91,1	95,2	102,5	113,4	117,4
Sanidad	25,9	27,2	29,2	8,3	8,4	9,4	10,4
Medio Ambiente	58,0	43,2	62,9	61,7	59,6	54,2	62,7
Educación	179,5	188,9	196,1	233,2	242,8	264,5	272,2
Economía y Empleo	8,4	6,5	8,7	9,9	4,9	5,7	8,3
Familia e Igualdad de Oportunidades	-	-	-	-	10,7	127,0	14,9
Cultura y Turismo	-	-	-	-	25,6	22,2	32,3
Otros	-	-	-	-	-	-	-
<b>TOTAL</b>	<b>433,8</b>	<b>415,2</b>	<b>436,3</b>	<b>449,8</b>	<b>505,0</b>	<b>652,9</b>	<b>572,9</b>

FUENTE: JCYL: Consejería de Hacienda.

**TABLA Nº 87.1**

EVOLUCIÓN PORCENTUAL DE LOS PRESUPUESTOS DE LA C. A. DE CASTILLA Y LEÓN. PRESUPUESTOS DE LA ADMINISTRACIÓN GENERAL.(Millones de Euros) DISTRIBUCIÓN POR SECCIONES PROVINCIA DE LEÓN							
SECCIONES	A Ñ O S						
	2.000	2.001	2.002	2.003	2.004	2.005	2.006
P. y Admón. Territorial	1,2	1,3	1,5	1,6	1,7	1,4	1,6
Hacienda	0,6	0,9	1,4	0,7	0,6	0,9	0,8
Agricultura y Ganadería	8,5	6,5	8,2	7,0	7,6	6,4	7,3
Fomento	27,1	27,3	20,9	21,2	20,3	17,4	20,5
Sanidad	6,0	6,6	6,7	1,8	1,7	1,4	1,8
Medio Ambiente	13,4	10,4	14,4	13,7	11,8	8,3	10,9
Educación	41,3	45,4	44,9	51,8	48,1	40,4	47,5
Economía y Empleo	1,9	1,6	2,0	2,2	1,0	0,9	1,4
Familia e Igualdad de Oportunidades	-	-	-	-	2,1	19,5	2,6
Cultura y Turismo	-	-	-	-	5,1	3,4	5,6
Otros	-	-	-	-	-	-	-
<b>TOTAL</b>	<b>100,0</b>	<b>100,0</b>	<b>100,0</b>	<b>100,0</b>	<b>100,0</b>	<b>100,0</b>	<b>100,0</b>

FUENTE: Servicio de ECIT sobre datos de la JCYL: Consejería de Hacienda.

**TABLA Nº 87.2**

EVOLUCIÓN DE LOS ÍNDICES DE LOS PRESUPUESTOS DE LA C. A. DE CASTILLA Y LEÓN. PRESUPUESTOS DE LA ADMINISTRACIÓN GENERAL. (Millones de Euros) DISTRIBUCIÓN POR SECCIONES. (Año 2.000 = 100,0) PROVINCIA DE LEÓN						
SECCIONES	AÑOS					
	2.001	2.002	2.003	2.004	2.005	2.006
P. y Admón. Territorial	103,9	125,5	133,3	172,5	182,4	184,3
Hacienda	152,0	248,0	124,0	124,0	224,0	152,0
Agricultura y Ganadería	72,8	97,0	85,9	104,9	113,0	113,0
Fomento	96,5	77,5	81,0	87,2	96,4	99,8
Sanidad	105,0	112,7	32,0	32,4	36,3	40,2
Medio Ambiente	74,5	108,4	106,4	102,8	93,4	108,1
Educación	105,2	109,2	129,9	135,3	147,4	151,6
Economía y Empleo	77,4	103,6	117,9	58,3	67,9	98,8
Familia e Igualdad de Oportunidades	-	-	-	100,0	1.186,9	139,3
Cultura y Turismo	-	-	-	100,0	86,7	126,2
Otros	-	-	-	-	-	-
<b>TOTAL</b>	<b>95,7</b>	<b>100,6</b>	<b>103,7</b>	<b>116,4</b>	<b>150,5</b>	<b>132,1</b>

FUENTE: Servicio de ECIT sobre datos de la JCYL: Consejería de Hacienda.



**TABLA Nº 88**

EVOLUCIÓN DE LOS PRESUPUESTOS DE LA C. AUTÓNOMA DE CASTILLA Y LEÓN. PRESUPUESTOS DE LA ADMINISTRACIÓN GENERAL.(Millones de Euros) DISTRIBUCIÓN GENERAL POR SECCIONES TOTAL CASTILLA Y LEÓN							
SECCIONES	AÑOS						
	2.000	2.001	2.002	2.003	2.004	2.005	2.006
P. y Admón. Territorial	92,4	98,8	104,4	125,9	140,2	160,9	176,6
Hacienda	66,1	69,5	70,4	74,0	75,6	80,4	81,8
Agricultura y Ganadería	370,5	422,5	445,1	462,3	484,4	543,4	567,1
Fomento	388,4	397,8	425,8	448,1	471,3	520,9	539,3
Sanidad	314,3	338,6	465,7	2.420,7	2.309,8	2.501,6	2.721,2
Medio Ambiente	307,5	314,5	330,8	351,2	372,7	401,5	415,6
Educación	1.463,2	1.557,9	1.644,9	1.726,5	1.655,5	1.779,6	1.880,0
Economía y Empleo	251,1	276,4	375,7	423,5	270,8	346,6	332,7
Familia e Igualdad de Oportunidades	-	-	-	-	387,4	444,8	493,7
Cultura y Turismo	-	-	-	-	189,4	212,3	221,3
Otros	921,8	1.079,9	1.035,4	1.037,1	1.119,5	1.097,6	1.077,1
<b>TOTAL</b>	<b>4.175,3</b>	<b>4.555,7</b>	<b>4.898,2</b>	<b>7.069,3</b>	<b>7.476,5</b>	<b>8.089,6</b>	<b>8.506,4</b>

FUENTE: JCYL: Consejería de Hacienda.

**TABLA Nº 88.1**

EVOLUCIÓN PORCENTUAL DE LOS PRESUPUESTOS DE LA C. A. DE CASTILLA Y LEÓN. PRESUPUESTOS DE LA ADMINISTRACIÓN GENERAL.(Millones de Euros) DISTRIBUCIÓN POR SECCIONES TOTAL CASTILLA Y LEÓN							
SECCIONES	A Ñ O S						
	2.000	2.001	2.002	2.003	2.004	2.005	2.006
P. y Admón. Territorial	2,2	2,2	2,1	1,8	1,9	2,0	2,1
Hacienda	1,6	1,5	1,4	1,0	1,0	1,0	1,0
Agricultura y Ganadería	8,9	9,3	9,1	6,6	6,5	6,7	6,7
Fomento	9,3	8,7	8,7	6,3	6,3	6,4	6,3
Sanidad	7,5	7,4	9,5	34,2	30,9	30,9	32,0
Medio Ambiente	7,4	6,9	6,8	5,0	5,0	5,0	4,9
Educación	35,0	34,2	33,6	24,4	22,1	22,0	22,0
Economía y Empleo	6,0	6,1	7,7	6,0	3,6	4,3	3,9
Familia e Igualdad de Oportunidades	-	-	-	-	5,2	5,5	5,8
Cultura y Turismo	-	-	-	-	2,5	2,6	2,6
Otros	22,1	23,7	21,1	14,7	15,0	13,6	12,7
<b>TOTAL</b>	<b>100,0</b>	<b>100,0</b>	<b>100,0</b>	<b>100,0</b>	<b>100,0</b>	<b>100,0</b>	<b>100,0</b>

FUENTE: Servicio de ECIT sobre datos de la JCYL: Consejería de Hacienda.

**TABLA Nº 88.2**

EVOLUCIÓN DE LOS ÍNDICES DE LOS PRESUPUESTOS DE LA C. A. DE CASTILLA Y LEÓN. PRESUPUESTOS DE LA ADMINISTRACIÓN GENERAL.(Millones de Euros) DISTRIBUCIÓN POR SECCIONES. (Año 2.000 = 100,0) TOTAL CASTILLA Y LEÓN						
SECCIONES	AÑOS					
	2.001	2.002	2.003	2.004	2.005	2.006
P. y Admón. Territorial	106,9	113,0	136,3	151,7	174,1	191,1
Hacienda	105,1	106,5	112,0	114,4	121,6	123,8
Agricultura y Ganadería	114,0	120,1	124,8	130,7	146,7	153,1
Fomento	102,4	109,6	115,4	121,3	134,1	138,9
Sanidad	80,9	87,2	119,9	623,2	594,7	644,1
Medio Ambiente	102,3	107,6	114,2	121,2	130,6	135,2
Educación	106,5	112,4	118,0	113,1	121,6	128,5
Economía y Empleo	110,1	149,6	168,7	107,8	138,0	132,5
Familia e Igualdad de Oportunidades	-	-	-	100,0	114,8	127,4
Cultura y Turismo	-	-	-	100,0	112,1	116,8
Otros	117,2	112,3	112,5	121,4	119,1	116,8
<b>TOTAL</b>	<b>109,1</b>	<b>117,3</b>	<b>169,3</b>	<b>179,1</b>	<b>193,7</b>	<b>203,7</b>

FUENTE: Servicio de ECIT sobre datos de la JCYL: Consejería de Hacienda.

# **CAPITULO. IX.**

# **JUSTICIA**

**TABLA Nº 89**

EVOLUCIÓN DE LA ORGANIZACIÓN DE LA ADMINISTRACIÓN DE JUSTICIA ÓRGANOS UNIPERSONALES										
ÓRGANOS	LEÓN					CASTILLA Y LEÓN				
	2.000	2.001	2.002	2.003	2.004	2.000	2.001	2.002	2.003	2.004
De Primera Instancia	-	-	7	7	8	9	10	31	30	33
De Instrucción	-	-	4	4	4	5	5	16	16	16
De Primera Instancia e Instrucción	22	22	12	12	12	94	94	66	68	68
De Registro Civil exclusivo	-	-	-	-	-	1	1	1	1	1
J. de lo Penal	2	3	3	3	3	14	15	15	15	15
J. de lo Social	5	5	5	5	5	18	18	19	19	19
J. de Vigilancia Penitenciaria	1	1	1	1	1	2	2	3	3	3
J. de Menores	1	1	1	1	1	2	2	9	9	9
J. de lo Contencioso Administrativo	-	-	2	1	2	-	-	11	10	11
J. de Paz	204	204	204	204	204	2.207	2.208	2.207	2.207	2.207
<b>TOTAL</b>	<b>235</b>	<b>236</b>	<b>239</b>	<b>238</b>	<b>240</b>	<b>2.352</b>	<b>2.355</b>	<b>2.378</b>	<b>2.378</b>	<b>2.382</b>

FUENTE: INE: "Estadísticas Judiciales".

**TABLA Nº 90**

EVOLUCIÓN DE LO PENAL COMÚN JUZGADOS DE INSTRUCCIÓN										
AÑOS	LEÓN					CASTILLA Y LEÓN				
	JUICIOS DE FALTAS		SENTENCIAS			JUICIOS DE FALTAS		SENTENCIAS		
	Registrados	Resueltos	Absolutorias	Condenatorias	Total	Registrados	Resueltos	Absolutorias	Condenatorias	Total
2.000	4.718	4.643	1.748	1.668	3.416	29.199	29.915	8.191	8.326	16.517
2.001	5.015	4.716	1.649	1.643	3.292	29.941	29.241	8.448	8.054	16.502
2.002	8.750	6.539	2.376	1.824	4.200	32.817	32.293	9.182	8.699	17.881
2.003	7.616	7.270	1.955	2.323	4.278	36.084	35.402	9.558	9.389	18.947
2.004	7.645	8.100	2.911	1.871	4.782	34.393	35.737	10.103	8.484	18.587

FUENTE: INE: "Estadísticas Judiciales".

**TABLA Nº 91**

EVOLUCIÓN DE LO PENAL COMÚN JUZGADOS DE PAZ										
AÑOS	LEÓN					CASTILLA Y LEÓN				
	JUICIOS DE FALTAS		SENTENCIAS CONDENATORIAS			JUICIOS DE FALTAS		SENTENCIAS CONDENATORIAS		
	Incoadas	Resueltas	Contra las personas	Resto	Total	Incoadas	Resueltas	Contra las personas	Resto	Total
2.000	142	97	19	-	19	674	312	60	1	61
2.001	161	102	25	1	26	683	441	75	1	76
2.002	203	111	23	-	23	671	448	89	-	89
2.003	257	161	36	-	36	764	461	92	-	92
2.004	213	169	59	-	59	650	423	114	-	114

FUENTE: INE: "Estadísticas Judiciales".

**TABLA Nº 92**

EVOLUCIÓN DE LO PENAL COMÚN JUZGADOS DE INSTRUCCIÓN (1) AUDIENCIAS PROVINCIALES. PROCESOS EN ÚNICA ESTANCIA (2)										
AÑOS	LEÓN					CASTILLA Y LEÓN				
	DILIGENCIAS PREVIAS (1)		RESUELTOS (2)			DILIGENCIAS PREVIAS (1)		RESUELTOS (2)		
	Registrados	Resueltos	Absolutorias	Condenatorias	Total	Registrados	Resueltos	Absolutorias	Condenatorias	Total
2.000	24.687	25.697	16	75	91	142.269	142.679	92	318	410
2.001	24.335	23.736	15	42	57	146.177	146.006	52	248	300
2.002	28.824	27.430	22	49	71	154.726	152.125	75	207	282
2.003	33.381	33.720	20	67	87	154.545	153.399	80	328	408
2.004	32.545	32.751	16	42	58	156.335	154.019	56	259	315

FUENTE: INE: "Estadísticas Judiciales".

**TABLA Nº 93**

EVOLUCIÓN DE LO PENAL COMÚN AUDIENCIAS PROVINCIALES DELITOS SEGÚN SU NATURALEZA										
AÑOS	LEÓN					CASTILLA Y LEÓN				
	Lesiones y Homicidios	Contra el Patrimonio	Contra la Seguridad del Tráfico	Otros	Total	Lesiones y Homicidios	Contra el Patrimonio	Contra la Seguridad del Tráfico	Otros	Total
2.000	65	482	338	247	1.132	412	1.752	1.573	1.481	5.218
2.001	62	410	309	280	1.061	384	1.591	1.462	1.398	4.835
2.002	119	398	415	305	1.237	488	1.700	1.536	1.386	5.110
2.003	146	450	448	313	1.357	706	1.842	1.713	1.641	5.902
2.004	264	405	320	310	1.299	998	1.431	1.270	1.545	5.244

FUENTE: INE: "Estadísticas Judiciales".

**TABLA Nº 94**

EVOLUCIÓN DE LO PENAL COMÚN AUDIENCIAS PROVINCIALES Y JUZGADOS DE LO PENAL										
AÑOS	LEÓN					CASTILLA Y LEÓN				
	REINCIDENTES		CONDENADOS			REINCIDENTES		CONDENADOS		
	Varones	Total (1)	Varones	Mujeres	Total (2)	Varones	Total (1)	Varones	Mujeres	Total (2)
2.000	320	333	1.055	71	1.132	1.425	1.489	4.857	334	5.217
2.001	250	269	983	75	1.061	1.243	1.320	4.452	348	4.835
2.002	318	335	1.146	83	1.237	1.393	1.464	4.748	319	5.110
2.003	286	296	1.263	85	1.357	1.456	1.534	5.467	393	5.902
2.004	324	345	1.145	104	1.299	1.388	1.302	4.676	380	5.244
2.005	279	308	1.032	79	1.155	1.177	1.274	4.749	407	5.330
2.006	326	346	1.192	98	1.319	1.335	1.445	5.078	466	5.727

FUENTE: INE: "Estadísticas Judiciales".

(1) : Incluye Mujeres y No consta.

(2) : Incluye No consta.

**TABLA Nº 94.1**

EVOLUCIÓN DE LOS ÍNDICES DE LO PENAL COMÚN AUDIENCIAS PROVINCIALES Y JUZGADOS DE LO PENAL (Año 2.000 = 100,0)										
AÑOS	LEÓN					CASTILLA Y LEÓN				
	REINCIDENTES		CONDENADOS			REINCIDENTES		CONDENADOS		
	Varones	Total (1)	Varones	Mujeres	Total (2)	Varones	Total (1)	Varones	Mujeres	Total (2)
2.001	78,1	80,8	93,2	105,6	93,7	87,2	88,6	91,7	104,2	92,7
2.002	99,4	100,6	108,6	116,9	109,3	97,7	98,3	97,8	95,5	97,9
2.003	89,4	88,9	119,7	119,7	119,9	102,2	103,0	112,6	117,7	113,1
2.004	101,3	103,6	108,5	146,5	114,7	97,4	87,4	96,3	113,8	100,5
2.005	87,2	92,5	97,8	111,3	102,0	82,6	85,6	97,8	121,9	102,2
2.006	101,9	103,9	113,0	138,0	116,5	93,7	97,0	104,5	139,5	109,8

FUENTE: Servicio de ECIT de la Diputación sobre datos del INE: "Estadísticas Judiciales".

(1) : Incluye Mujeres y No consta.

(2) : Incluye No consta.



**TABLA Nº 95**

<b>EVOLUCIÓN DE LOS ASUNTOS RESUELTOS POR LOS JUZGADOS DE LO SOCIAL</b>					
<b>AÑOS</b>	<b>LEÓN</b>			<b>CASTILLA Y LEÓN</b>	
	<b>Total</b>	<b>Índice</b>	<b>%/Total</b>	<b>Total</b>	<b>Índice</b>
2.000	3.728	100,0	29,2	12.770	100,0
2.001	3.844	103,1	30,5	12.601	98,7
2.002	4.341	116,4	24,9	17.454	136,7
2.003	4.745	127,3	27,0	17.573	167,6
2.004	4.439	119,1	27,0	16.442	128,7
2.005	4.094	109,8	26,1	15.668	122,7
2.006	3.808	102,1	26,6	14.304	112,0

FUENTE: INE: "Estadísticas Judiciales".

**TABLA Nº 96**

EVOLUCIÓN DE LOS ASUNTOS RESUELTOS SEGÚN MATERIA JUZGADOS DE LO SOCIAL														
AÑOS	LEÓN							CASTILLA Y LEÓN						
	Total	Conflictos Colectivos	CONFLICTOS INDIVIDUALES		SEGURIDAD SOCIAL			Total	Conflictos Colectivos	CONFLICTOS INDIVIDUALES		SEGURIDAD SOCIAL		
			Despidos	Reclamaciones	Afiliación y cotización	Prestaciones	Acc. y enf. prof.			Despidos	Reclamaciones	Afiliación y cotización	Prestaciones	Acc. y enf. prof.
2.000	3.728	12	393	1.554	43	1.095	631	12.770	73	1.961	6.873	137	2.960	766
2.001	3.844	13	404	1.574	33	1.107	713	12.601	52	2.051	6.578	86	2.965	869
2.002	4.341	14	494	2.157	68	1.035	573	17.454	81	2.689	10.944	154	2.909	677
2.003	4.745	15	541	2.358	74	1.131	626	17.573	82	2.707	11.018	155	2.929	682
2.004	4.439	7	619	2.250	37	949	577	16.442	104	2.535	10.206	126	2.799	672
2.005	4.094	8	579	2.025	62	822	598	15.668	100	2.662	9.708	109	2.423	666
2.006	3.808	23	652	1.857	55	779	442	14.304	135	2.745	8.124	127	2.614	559

FUENTE: INE: "Estadísticas Judiciales".

**TABLA Nº 96.1**

EVOLUCIÓN DE LOS ÍNDICES DE LOS ASUNTOS RESUELTOS SEGÚN MATERIA JUZGADOS DE LO SOCIAL (Año 2.000 = 100,0)														
AÑOS	LEÓN							CASTILLA Y LEÓN						
	Total	Conflictos Colectivos	CONFLICTOS INDIVIDUALES		SEGURIDAD SOCIAL			Total	Conflictos colectivos	CONFLICTOS INDIVIDUALES		SEGURIDAD SOCIAL		
			Despidos	Reclamaciones	Afiliación y cotización	Prestaciones	Acc. y enf. prof.			Despidos	Reclamaciones	Afiliación y cotización	Prestaciones	Acc. y enf. prof.
2.001	103,1	108,3	102,8	101,3	76,7	101,1	113,0	98,7	104,6	104,6	95,7	62,8	100,2	113,4
2.002	116,4	116,7	125,7	138,8	158,1	94,5	90,8	136,7	137,1	137,1	159,2	112,4	98,3	88,4
2.003	127,3	125,0	137,7	151,7	172,1	103,3	99,2	137,6	138,0	138,0	160,3	113,1	98,5	89,0
2.004	119,1	58,3	157,5	144,8	86,1	86,7	91,4	128,7	129,3	129,3	148,5	92,0	94,6	87,7
2.005	109,8	66,7	147,3	130,3	144,2	75,1	94,8	122,7	135,7	135,7	141,2	79,6	81,9	86,9
2.006	102,1	191,7	165,9	119,5	127,9	71,1	70,0	112,0	140,0	140,0	118,2	92,7	88,3	73,0

FUENTE: Servicio de ECIT sobre datos del INE: "Estadísticas Judiciales".

**TABLA Nº 97**

EVOLUCIÓN DE LOS ASUNTOS RESUELTOS EN MATERIA DE DESPIDOS JUZGADOS DE LO SOCIAL														
AÑOS	LEÓN							CASTILLA Y LEÓN						
	CON SENTENCIA			Por conciliación	Por desestimación	Por otras causas	TOTAL	CON SENTENCIA			Por conciliación	Por desestimación	Por otras causas	TOTAL
	Favorable al trabajador	Favorable en parte al trabajador	Desfavorable al trabajador					Favorable al trabajador	Favorable en parte al trabajador	Desfavorable al trabajador				
2.000	173	3	59	96	45	17	393	695	114	366	491	222	73	1.961
2.001	176	2	68	115	37	6	404	707	138	397	520	226	63	2.051
2.002	218	5	67	119	79	6	494	927	130	419	596	422	195	2.689
2.003	262	12	65	108	88	22	557	960	114	458	533	391	157	2.613
2.004	306	19	64	97	96	37	619	992	98	497	470	359	119	2.535
2.005	241	17	56	148	107	10	579	996	95	458	531	426	156	2.662
2.006	172	49	89	141	94	107	652	972	170	498	488	406	211	2.745

FUENTE: INE: "Estadísticas Judiciales".

**TABLA Nº 97.1**

EVOLUCIÓN DE LOS ÍNDICES DE LOS ASUNTOS RESUELTOS EN MATERIA DE DESPIDOS JUZGADOS DE LO SOCIAL (Año 2.000 = 100,0)														
AÑOS	LEÓN							CASTILLA Y LEÓN						
	CON SENTENCIA			Por conciliación	Por desestimación	Por otras causas	TOTAL	CON SENTENCIA			Por conciliación	Por desestimación	Por otras causas	TOTAL
	Favorable al trabajador	Favorable en parte al trabajador	Desfavorable al trabajador					Favorable al trabajador	Favorable en parte al trabajador	Desfavorable al trabajador				
2.001	101,7	66,7	115,3	119,8	82,2	35,3	102,8	101,7	121,1	108,5	105,9	101,8	86,3	104,6
2.002	126,0	166,7	113,6	124,0	175,6	35,3	125,7	133,4	114,0	114,5	121,4	190,1	267,1	137,1
2.003	151,4	400,0	110,2	112,5	195,6	129,4	141,7	138,1	100,0	125,1	108,6	176,1	215,1	133,2
2.004	176,9	633,3	108,5	101,0	213,3	217,6	157,5	142,7	86,0	135,8	95,7	161,7	163,0	129,3
2.005	139,3	566,7	94,9	154,2	237,8	58,8	147,3	143,3	83,3	125,1	108,1	191,9	213,7	135,7
2.006	99,4	1633,3	150,8	146,9	208,9	629,4	165,9	139,9	149,1	136,1	99,4	182,9	289,0	140,0

FUENTE: Servicio de ECIT sobre datos del INE: "Estadísticas Judiciales"

**TABLA N° 98**

EVOLUCIÓN DE LAS INFRACCIONES COMETIDAS POR MENORES BAJO TUTELA JUZGADOS DE MENORES												
AÑOS	LEÓN						CASTILLA Y LEÓN					
	Lesiones	Hurto	Robo	Daños	Otras	Total	Lesiones	Hurto	Robo	Daños	Otras	Total
2.000	16	14	20	5	11	66	97	60	158	79	129	523
2.001	23	22	51	5	9	110	142	74	219	46	210	691
2.002	28	34	62	9	47	180	190	94	285	78	463	1.110
2.003	27	18	37	13	37	132	225	117	268	96	257	963
2.004	26	26	54	11	28	145	248	137	260	101	214	960
2.005	50	25	48	9	40	172	161	121	192	93	278	845
2.006	38	25	44	11	42	160	299	148	258	141	397	1.243

FUENTE: Junta de CYL: Consejería de Familia e Igualdad de Oportunidades, Gerencia de Servicios Sociales.

**TABLA N° 98.1**

EVOLUCIÓN DE LOS ÍNDICES DE INFRACCIONES COMETIDAS POR MENORES BAJO TUTELA JUZGADOS DE MENORES. (Año 2.000 = 100,0)												
AÑOS	LEÓN						CASTILLA Y LEÓN					
	Lesiones	Hurto	Robo	Daños	Otras	Total	Lesiones	Hurto	Robo	Daños	Otras	Total
2.001	143,8	157,1	255,0	100,0	81,8	166,7	146,4	123,3	138,6	58,2	162,8	132,1
2.002	175,0	242,9	310,0	180,0	427,3	272,7	195,9	156,7	180,4	98,7	358,9	212,2
2.003	168,8	128,6	185,0	260,0	336,4	200,0	232,0	195,0	169,6	121,5	199,2	184,1
2.004	162,5	185,7	270,0	220,0	254,5	219,7	255,7	228,3	164,6	127,8	165,9	183,6
2.005	312,5	178,6	240,0	180,0	363,6	260,6	166,0	201,7	121,5	117,7	215,5	161,6
2.006	237,5	178,6	220,0	220,0	381,8	242,4	308,2	246,7	163,3	178,5	307,7	237,7

FUENTE: Servicio de ECIT de la Diputación sobre datos de la Junta de CYL: Consejería de Familia e Igualdad de Oportunidades, Gerencia de Servicios Sociales.

**TABLA N° 99**

<b>EVOLUCIÓN DEL REGISTRO DE MENORES INFRACTORES CON MEDIDA JUDICIAL PROVINCIA DE LEÓN</b>										
<b>AÑOS</b>	<b>MEDIDAS EJECUTADAS</b>									
	Libertad vigilada	Prestaciones a la Comunidad	Fin de semana en domicilio	Tratamiento ambulatorio	Tareas Socio-educativas	Interna-miento Terapéutico	Convivencia Familiar	Asistencia a Centro de Día	Interna-miento	Total
2.000	10	-	-	-	-	-	-	-	2	12
2.001	30	10	-	-	-	-	-	-	2	42
2.002	67	44	10	2	19	9	6	7	14	178
2.003	80	39	8	5	27	8	8	6	17	198
2.004	114	56	10	4	24	2	6	6	34	256
2.005	117	97	16	3	24	3	12	4	38	314
2.006	96	87	21	4	19	4	12	6	40	289

FUENTE: Junta de CYL: Consejería de Familia e Igualdad de Oportunidades, Gerencia de Servicios Sociales.

**TABLA N° 99.1**

<b>EVOLUCIÓN DEL ÍNDICE DEL REGISTRO DE MENORES INFRACTORES CON MEDIDA JUDICIAL (Año 2.000 = 100,0) PROVINCIA DE LEÓN</b>										
<b>AÑOS</b>	<b>MEDIDAS EJECUTADAS</b>									
	Libertad vigilada	Prestaciones a la Comunidad	Fin de semana en domicilio	Tratamiento ambulatorio	Tareas Socio-educativas	Interna-miento Terapéutico	Convivencia Familiar	Asistencia a Centro de Día	Interna-miento	Total
2.001	300,0	100,0	-	-	-	-	-	-	100,0	350,0
2.002	670,0	440,0	100,0	100,0	100,0	100,0	100,0	100,0	700,0	1.483,3
2.003	800,0	390,0	80,0	250,0	142,1	88,9	133,3	85,7	850,0	1.650,0
2.004	1.140,0	560,0	100,0	200,0	126,3	22,2	100,0	85,7	1.700,0	2.133,3
2.005	1.170,0	970,0	160,0	150,0	126,3	33,3	200,0	57,1	1.900,0	2.616,7
2.006	960,0	870,0	210,0	200,0	100,0	44,4	200,0	85,7	2.000,0	2.408,3

FUENTE: Servicio de ECIT de la Diputación sobre datos de la Junta de CYL: Consejería de Familia e Igualdad de Oportunidades, Gerencia de Servicios Sociales.

**TABLA N° 100**

<b>EVOLUCIÓN DEL REGISTRO DE MENORES INFRACTORES CON MEDIDA JUDICIAL CASTILLA Y LEÓN</b>										
<b>AÑOS</b>	<b>MEDIDAS EJECUTADAS</b>									
	Libertad vigilada	Prestaciones a la Comunidad	Fin de semana en domicilio	Tratamiento ambulatorio	Tareas Socio-educativas	Interna- miento Terapéutico	Convivencia Familiar	Asistencia a Centro de Día	Interna- miento	Total
2.000	149	141	-	9	-	-	-	-	58	357
2.001	233	237	-	9	-	-	-	-	92	571
2.002	407	508	101	21	60	20	9	13	164	1.303
2.003	455	557	116	26	86	25	26	20	145	1.456
2.004	499	607	108	30	114	17	42	34	194	1.645
2.005	500	759	106	24	132	20	65	25	180	1.811
2.006	566	849	172	21	131	14	87	12	204	2.056

FUENTE: Junta de CYL: Consejería de Familia e Igualdad de Oportunidades, Gerencia de Servicios Sociales.

**TABLA N° 100.1**

<b>EVOLUCIÓN DEL ÍNDICE DEL REGISTRO DE MENORES INFRACTORES CON MEDIDA JUDICIAL (Año 2.000 = 100,0) CASTILLA Y LEÓN</b>										
<b>AÑOS</b>	<b>MEDIDAS EJECUTADAS</b>									
	Libertad vigilada	Prestaciones a la Comunidad	Fin de semana en domicilio	Tratamiento ambulatorio	Tareas Socio-educativas	Interna- miento Terapéutico	Convivencia Familiar	Asistencia a Centro de Día	Interna- miento	Total
2.001	156,4	168,1	-	100,0	-	-	-	-	158,6	159,9
2.002	273,2	360,3	100,0	233,3	100,0	100,0	100,0	100,0	282,8	365,0
2.003	305,4	395,0	114,9	288,9	143,3	125,0	288,9	153,8	250,0	407,8
2.004	334,9	430,5	106,9	333,3	190,0	85,0	466,7	261,5	334,5	460,8
2.005	335,6	538,3	105,0	266,7	220,0	100,0	722,2	192,3	310,3	507,3
2.006	379,9	602,1	170,3	233,3	218,3	70,0	966,7	92,3	351,7	575,9

FUENTE: Servicio de ECIT de la Diputación sobre datos de la Junta de CYL: Consejería de Familia e Igualdad de Oportunidades, Gerencia de Servicios Sociales.

**TABLA N° 101**

EVOLUCIÓN DE LA PROTECCIÓN Y ATENCIÓN A MENORES PROVINCIA DE LEÓN									
AÑOS	ACOGIMIENTO FAMILIAR				ACOGIMIENTOS		Apoyo en Domicilio	TOTAL Expedientes (3)	Tutela
	Familia Extensa (1)	Familia Ajena (2)	Preadoptivos	Total	Residenciales	TOTAL			
2.000	88	45	53	186	308	494	-	522	163
2.001	97	58	49	204	322	526	35	561	168
2.002	123	48	37	208	274	482	30	512	172
2.003	94	41	31	166	177	343	139	510	202
2.004	113	52	52	217	236	453	173	446	201
2.005	107	46	42	195	222	417	108	410	198
2.006	125	39	45	209	243	452	149	424	226

(1): Cuando el acogimiento se produce por un familiar. (2): Cuando el acogimiento se produce por alguien ajeno a la familia.

(3): Un mismo expediente puede tener varias medidas.

FUENTE: Junta de CYL: Consejería de Familia e Igualdad de Oportunidades, Gerencia de Servicios Sociales.

**TABLA N° 101.1**

EVOLUCIÓN DE LOS ÍNDICES DE LA PROTECCIÓN Y ATENCIÓN A MENORES (Año 2.000 = 100,0) PROVINCIA DE LEÓN									
AÑOS	ACOGIMIENTO FAMILIAR				ACOGIMIENTOS		Apoyo en Domicilio	TOTAL Expedientes (3)	Tutela
	Familia Extensa (1)	Familia Ajena (2)	Preadoptivos	Total	Residenciales	TOTAL			
2.001	110,2	128,9	92,5	109,7	104,5	106,5	-	107,5	103,1
2.002	139,8	106,7	69,8	111,8	89,0	97,6	100,0	98,1	105,5
2.003	106,8	91,1	58,5	89,2	57,5	69,4	85,7	97,7	123,9
2.004	128,4	115,6	98,1	116,7	76,6	91,7	397,1	85,4	123,3
2.005	121,6	102,2	79,2	104,8	72,1	84,4	494,3	78,5	121,5
2.006	142,0	86,7	84,9	112,4	78,9	91,5	425,7	81,2	138,7

FUENTE: Servicio de ECIT de la Diputación sobre datos de la Junta de CYL: Consejería de Familia e Igualdad de Oportunidades, Gerencia de Servicios Sociales.

**TABLA Nº 102**

EVOLUCIÓN DE LA PROTECCIÓN Y ATENCIÓN A MENORES CASTILLA Y LEÓN									
AÑOS	ACOGIMIENTO FAMILIAR				ACOGIMIENTOS		Apoyo en Domicilio	TOTAL Expedientes (3)	Tutela
	Familia Extensa (1)	Familia Ajena (2)	Preadoptivos	Total	Residenciales	TOTAL			
2.000	388	197	179	764	1.230	1.994	-	2.617	874
2.001	388	214	159	761	1.113	1.874	566	2.440	895
2.002	372	216	142	730	987	1.717	472	2.188	862
2.003	285	170	91	546	628	1.174	947	1.992	876
2.004	347	247	157	751	993	1.744	1.014	1.809	873
2.005	347	220	140	707	938	1.645	727	1.647	835
2.006	388	206	143	737	973	1.710	747	1.628	893

(1): Cuando el acogimiento se produce por un familiar. (2): Cuando el acogimiento se produce por alguien ajeno a la familia.  
(3): Un mismo expediente puede tener varias medidas.

FUENTE: Junta de CYL: Consejería de Familia e Igualdad de Oportunidades, Gerencia de Servicios Sociales.

**TABLA Nº 102.1**

EVOLUCIÓN DE LOS ÍNDICES DE LA PROTECCIÓN Y ATENCIÓN A MENORES (Año 2.000 = 100,0) CASTILLA Y LEÓN									
AÑOS	ACOGIMIENTO FAMILIAR				ACOGIMIENTOS		Apoyo en Domicilio	TOTAL Expedientes (3)	Tutela
	Familia Extensa (1)	Familia Ajena (2)	Preadoptivos	Total	Residenciales	TOTAL			
2.001	100,0	108,6	88,8	99,6	90,5	94,0	100,0	93,2	102,4
2.002	95,9	109,6	79,3	95,5	80,2	86,1	83,4	83,6	98,6
2.003	73,5	86,3	50,8	71,5	51,1	58,9	167,3	76,1	100,2
2.004	89,4	125,4	87,7	98,3	80,7	87,5	179,2	69,1	99,9
2.005	89,4	111,7	78,2	92,5	76,3	82,5	128,4	62,9	95,5
2.006	100,0	104,6	79,9	96,5	79,1	85,8	132,0	62,2	102,2

FUENTE: Servicio de ECIT de la Diputación sobre datos de la Junta de CYL: Consejería de Familia e Igualdad de Oportunidades, Gerencia de Servicios Sociales.



**TABLA Nº 103**

EVOLUCIÓN DE LAS FINCAS REGISTRADAS POR PRIMERA VEZ Y ENAJENACIÓN DE INMUEBLES REGISTRO DE LA PROPIEDAD PROVINCIA DE LEÓN										
AÑOS	FINCAS REGISTRADAS POR PRIMERA VEZ		ENAJENACIÓN DE MUEBLES							
	Rústicas	Urbanas	FINCAS RÚSTICAS				FINCAS URBANAS			
			Por actos de última voluntad	Por actos o contratos en que media precio	Por actos o contratos en que no media precio	TOTAL	Por actos de última voluntad	Por actos o contratos en que media precio	Por actos o contratos en que no media precio	TOTAL
2.000	3.685	2.199	5.732	5.110	1.584	12.426	3.489	15.359	2.606	21.454
2.001	2.334	1.332	4.351	4.023	2.144	10.518	2.894	14.629	2.285	19.808
2.002	6.790	1.987	4.875	4.596	6.724	16.195	2.820	18.231	2.627	23.678
2.003	1.978	2.781	5.195	4.191	1.316	10.702	2.914	18.346	2.662	23.922
2.004	4.304	3.785	4.385	4.828	770	9.983	3.330	20.260	1.901	25.491
2.005	6.015	4.280	5.854	7.296	1.644	14.794	3.285	17.440	1.474	22.199
2.006	1.666	1.884	4.369	5.103	1.133	10.605	4.265	23.654	1.852	29.771

FUENTES: Ministerio de Justicia, D. G. de los Registros y del Notariado y BOE: "Anuario".

**TABLA Nº 103.1**

EVOLUCIÓN DE LOS ÍNDICES DE LAS FINCAS REGISTRADAS POR PRIMERA VEZ Y ENAJENACIÓN DE INMUEBLES REGISTRO DE LA PROPIEDAD (Año 2.000 = 100,0) PROVINCIA DE LEÓN										
AÑOS	FINCAS REGISTRADAS POR PRIMERA VEZ		ENAJENACIÓN DE MUEBLES							
	Rústicas	Urbanas	FINCAS RÚSTICAS				FINCAS URBANAS			
			Por actos de última voluntad	Por actos o contratos en que media precio	Por actos o contratos en que no media precio	TOTAL	Por actos de última voluntad	Por actos o contratos en que media precio	Por actos o contratos en que no media precio	TOTAL
2.001	63,3	60,6	75,9	78,7	135,4	84,6	82,9	95,2	87,7	92,3
2.002	184,3	90,4	85,0	89,9	424,5	130,3	80,8	118,7	100,8	110,4
2.003	53,7	126,5	90,6	82,0	83,1	86,1	83,5	119,4	102,1	111,5
2.004	116,8	172,1	76,5	94,5	48,6	80,3	95,4	131,9	72,9	118,8
2.005	163,2	194,6	102,1	142,8	103,8	119,1	94,2	113,5	56,6	103,5
2.006	45,2	85,7	76,2	99,9	71,5	85,3	122,2	154,0	71,1	138,8

FUENTES: Servicio de ECIT sobre datos del Ministerio de Justicia, D. G. de los Registros y del Notariado y BOE: "Anuario".

**TABLA Nº 104**

EVOLUCIÓN DE LAS FINCAS REGISTRADAS POR PRIMERA VEZ Y ENAJENACIÓN DE INMUEBLES REGISTRO DE LA PROPIEDAD CASTILLA Y LEÓN										
AÑOS	FINCAS REGISTRADAS POR PRIMERA VEZ		ENAJENACIÓN DE MUEBLES							
			FINCAS RÚSTICAS				FINCAS URBANAS			
	Rústicas	Urbanas	Por actos de última voluntad	Por actos o contratos en que media precio	Por actos o contratos en que no media precio	TOTAL	Por actos de última voluntad	Por actos o contratos en que media precio	Por actos o contratos en que no media precio	TOTAL
2.000	20.168	14.569	36.970	38.480	10.883	86.333	21.010	84.387	15.531	120.928
2.001	11.933	14.363	35.205	33.943	9.988	79.136	19.857	88.475	15.028	123.360
2.002	19.857	14.992	34.916	35.116	15.593	85.625	18.804	97.705	15.856	132.365
2.003	11.282	14.931	34.112	38.811	9.116	82.039	19.989	123.315	18.410	161.714
2.004	15.767	17.602	34.205	32.639	7.465	74.309	19.752	127.010	30.859	177.621
2.005	14.665	18.597	37.043	37.780	8.104	82.927	27.759	97.689	13.422	138.870
2.006	16.877	14.347	33.824	32.548	9.348	75.720	22.554	104.298	15.443	142.295

FUENTES: Ministerio de Justicia, D. G. de los Registros y del Notariado y BOE: "Anuario".

**TABLA Nº 104.1**

EVOLUCIÓN DE LOS ÍNDICES DE LAS FINCAS REGISTRADAS POR PRIMERA VEZ Y ENAJENACIÓN DE INMUEBLES REGISTRO DE LA PROPIEDAD (Año 2.000 = 100,0) CASTILLA Y LEÓN										
AÑOS	FINCAS REGISTRADAS POR PRIMERA VEZ		ENAJENACIÓN DE MUEBLES							
			FINCAS RÚSTICAS				FINCAS URBANAS			
	Rústicas	Urbanas	Por actos de última voluntad	Por actos o contratos en que media precio	Por actos o contratos en que no media precio	TOTAL	Por actos de última voluntad	Por actos o contratos en que media precio	Por actos o contratos en que no media precio	TOTAL
2.001	59,2	98,6	95,2	88,2	91,8	91,7	94,5	104,8	96,8	102,0
2.002	98,5	102,9	94,4	91,3	143,3	99,2	89,5	115,8	102,1	109,5
2.003	55,9	102,5	92,3	100,9	83,8	95,0	95,1	146,1	118,5	133,7
2.004	78,2	120,8	92,5	84,8	68,6	86,1	94,0	150,5	198,7	146,9
2.005	72,7	127,6	100,2	98,2	74,5	96,1	132,1	115,8	86,4	114,8
2.006	83,7	98,5	91,5	84,6	85,9	87,7	107,3	123,6	99,4	117,7

FUENTES: Servicio de ECIT sobre datos del Ministerio de Justicia, D. G. de los Registros y del Notariado y BOE: "Anuario".

**TABLA N° 105**

EVOLUCIÓN DE LOS INSTRUMENTOS AUTORIZADOS POR CLASES ACTIVIDAD NOTARIAL PROVINCIA DE LEÓN									
AÑOS	DOCUMENTOS AUTORIZADOS E INTERVENIDOS				CLASIFICACIÓN DE ACTOS JURÍDICOS QUE CONTIENEN LOS DOCUMENTOS				
	Instrumentos públicos (escrituras, actas y protestos)	Folios de los instrumentos públicos	Pólizas	Folios de pólizas	Actos referentes al estado civil	Actos de última voluntad	Contratos por razón de matrimonio	Contratos y actos jurídicos en general (en escritura)	Herencias
2.000	57.138	-	-	-	46	6.948	791	18.405	2.430
2.001	61.228	-	-	-	32	7.369	946	20.198	2.566
2.002	60.646	-	-	-	40	7.103	1.152	19.186	2.802
2.003	65.208	-	-	-	27	6.548	1.428	20.631	2.559
2.004	65.084	595.459	33.754	78.936	269	6.928	2.224	23.324	5.613
2.005	69.190	665.430	35.794	77.074	410	7.127	2.502	25.438	5.944
2.006	71.741	734.094	37.583	88.023	603	6.862	2.300	27.831	5.177

FUENTES: Ministerio de Justicia, D. G. de los Registros y del Notariado y BOE: "Anuario".

**TABLA N° 105.1**

EVOLUCIÓN DE LOS INSTRUMENTOS AUTORIZADOS POR CLASES ACTIVIDAD NOTARIAL (continuación) PROVINCIA DE LEÓN									
AÑOS	CLASIFICACIÓN DE ACTOS JURÍDICOS QUE CONTIENEN LOS DOCUMENTOS							OTROS DOCUMENTOS	
	Actos relativos a sociedades y otras personas	Préstamos y garantías en escritura	Cartas de pago y cancelación de garantías reales	Poderes	Protestos de documentos de giro	Actas	Pólizas	Legitimaciones de firmas	Certificaciones de registro
2.000	1.387	6.709	3.351	10.924	315	5.832	-	-	-
2.001	1.612	7.521	3.835	10.674	214	6.261	-	-	-
2.002	1.516	7.811	4.369	10.484	177	6.006	-	-	-
2.003	1.598	9.959	5.394	10.899	155	6.010	-	-	-
2.004	3.381	10.996	5.573	10.972	138	5.721	33.761	199	154
2.005	3.357	12.381	6.097	11.063	49	5.903	35.801	17.936	306
2.006	3.809	12.833	6.235	11.633	45	5.751	37.586	3.251	217

FUENTES: Ministerio de Justicia, D. G. de los Registros y del Notariado y BOE: "Anuario".

**TABLA N° 105.2**

EVOLUCIÓN DE LOS ÍNDICES DE LOS INSTRUMENTOS AUTORIZADOS POR CLASES ACTIVIDAD NOTARIAL Año 2.000 = 100,0) PROVINCIA DE LEÓN									
AÑOS	DOCUMENTOS AUTORIZADOS E INTERVENIDOS				CLASIFICACIÓN DE ACTOS JURÍDICOS QUE CONTIENEN LOS DOCUMENTOS				
	Instrumentos públicos (escrituras, actas y protestos)	Folios de los instrumentos públicos	Pólizas	Folios de pólizas	Actos referentes al estado civil	Actos de última voluntad	Contratos por razón de matrimonio	Contratos y actos jurídicos en general (en escritura)	Herencias
2.001	107,2	-	-	-	69,6	106,1	119,6	109,7	105,6
2.002	106,1	-	-	-	87,0	102,2	145,6	104,2	115,3
2.003	114,1	-	-	-	58,7	94,2	180,5	112,1	105,3
2.004	113,9	100,0	100,0	100,0	584,8	98,3	281,2	126,7	231,0
2.005	121,1	111,8	106,0	97,6	891,3	102,6	316,3	138,2	244,6
2.006	125,6	123,3	111,3	111,5	1.310,9	98,8	290,8	151,2	213,0

FUENTES: Servicio de ECIT de la Diputación sobre datos del Ministerio de Justicia, D. G. de los Registros y del Notariado y BOE: "Anuario".

**TABLA N° 105.3**

EVOLUCIÓN DE LOS ÍNDICES DE LOS INSTRUMENTOS AUTORIZADOS POR CLASES ACTIVIDAD NOTARIAL (continuación) PROVINCIA DE LEÓN									
AÑOS	CLASIFICACIÓN DE ACTOS JURÍDICOS QUE CONTIENEN LOS DOCUMENTOS							OTROS DOCUMENTOS	
	Actos relativos a sociedades y otras personas	Préstamos y garantías en escritura	Cartas de pago y cancelación de garantías reales	Poderes	Protestos de documentos de giro	Actas	Pólizas	Legitimaciones de firmas	Certificaciones de registro
2.001	116,2	112,1	114,4	97,6	67,9	107,4	-	-	-
2.002	109,3	116,4	130,4	95,9	56,2	103,0	-	-	-
2.003	115,2	148,4	161,0	99,7	49,2	103,1	-	-	-
2.004	243,8	163,9	166,3	100,3	43,8	98,1	100,0	100,0	100,0
2.005	242,0	184,5	181,9	101,2	15,6	101,2	106,0	9.013,1	198,7
2.006	274,6	191,3	186,1	106,4	14,3	98,6	111,3	1.633,7	140,9

FUENTES: Servicio de ECIT de la Diputación sobre datos del Ministerio de Justicia, D. G. de los Registros y del Notariado y BOE: "Anuario".

**TABLA Nº 106**

EVOLUCIÓN DE LOS INSTRUMENTOS AUTORIZADOS POR CLASES ACTIVIDAD NOTARIAL CASTILLA Y LEÓN									
AÑOS	DOCUMENTOS AUTORIZADOS E INTERVENIDOS				CLASIFICACIÓN DE ACTOS JURÍDICOS QUE CONTIENEN LOS DOCUMENTOS				
	Instrumentos públicos (escrituras, actas y protestos)	Folios de los instrumentos públicos	Pólizas	Folios de pólizas	Actos referentes al estado civil	Actos de última voluntad	Contratos por razón de matrimonio	Contratos y actos jurídicos en general (en escritura)	Herencias
2.000	292.900	-	-	-	174	33.177	3.486	101.511	14.190
2.001	308.659	-	-	-	164	37.235	4.551	103.019	13.996
2.002	325.520	-	-	-	132	34.470	4.900	102.523	14.970
2.003	350.429	-	-	-	185	32.677	5.824	112.033	14.787
2.004	333.062	3.192.274	166.726	375.593	1.462	33.007	8.607	130.890	27.805
2.005	352.452	3.576.305	177.664	402.137	2.688	33.231	9.244	140.460	26.347
2.005	365.605	3.857.734	187.232	435.085	3.924	33.275	9.353	150.193	26.159

FUENTES: Ministerio de Justicia, D. G. de los Registros y del Notariado y BOE: "Anuario".

**TABLA Nº 106.1**

EVOLUCIÓN DE LOS INSTRUMENTOS AUTORIZADOS POR CLASES ACTIVIDAD NOTARIAL (continuación) CASTILLA Y LEÓN									
AÑOS	CLASIFICACIÓN DE ACTOS JURÍDICOS QUE CONTIENEN LOS DOCUMENTOS							OTROS DOCUMENTOS	
	Actos relativos a sociedades y otras personas	Préstamos y garantías en escritura	Cartas de pago y cancelación de garantías reales	Poderes	Protestos de documentos de giro	Actas	Pólizas	Legitimaciones de firmas	Certificaciones de registro
2.000	7.637	34.338	18.529	50.512	2.146	27.200	-	-	-
2.001	7.565	38.268	23.181	49.681	1.631	29.368	-	-	-
2.002	7.239	56.587	24.884	50.453	1.245	28.117	-	-	-
2.003	7.714	49.758	28.863	49.311	1.557	47.720	-	-	-
2.004	16.809	65.532	30.718	51.767	663	25.014	166.692	10.084	1.884
2.005	17.287	69.598	32.724	53.403	488	25.016	177.687	28.604	1.764
2.006	18.981	70.384	33.233	57.079	395	25.130	187.257	13.575	2.098

FUENTES: Ministerio de Justicia, D. G. de los Registros y del Notariado y BOE: "Anuario".

**TABLA N° 106.2**

EVOLUCIÓN DE LOS ÍNDICES DE LOS INSTRUMENTOS AUTORIZADOS POR CLASES ACTIVIDAD NOTARIAL (Año 2.000 = 100,0) CASTILLA Y LEÓN									
AÑOS	DOCUMENTOS AUTORIZADOS E INTERVENIDOS				CLASIFICACIÓN DE ACTOS JURÍDICOS QUE CONTIENEN LOS DOCUMENTOS				
	Instrumentos públicos (escrituras, actas y protestos)	Folios de los instrumentos públicos	Pólizas	Folios de pólizas	Actos referentes al estado civil	Actos de última voluntad	Contratos por razón de matrimonio	Contratos y actos jurídicos en general (en escritura)	Herencias
2.001	105,4	-	-	-	94,3	112,2	130,6	101,5	98,6
2.002	111,1	-	-	-	75,9	103,9	140,6	101,0	105,5
2.003	119,6	-	-	-	106,3	98,5	167,1	110,4	104,2
2.004	113,7	100,0	100,0	100,0	840,2	99,5	246,9	128,9	195,9
2.005	120,3	112,0	106,6	107,1	1.544,8	100,2	265,2	138,4	185,7
2.006	124,8	120,8	112,3	115,8	2.255,2	100,3	268,3	148,0	184,3

FUENTES: Servicio de ECIT de la Diputación sobre datos del Ministerio de Justicia, D. G. de los Registros y del Notariado y BOE: "Anuario".

**TABLA N° 106.3**

EVOLUCIÓN DE LOS ÍNDICES DE LOS INSTRUMENTOS AUTORIZADOS POR CLASES ACTIVIDAD NOTARIAL (Año 2.000 = 100,0) (continuación) CASTILLA Y LEÓN									
AÑOS	CLASIFICACIÓN DE ACTOS JURÍDICOS QUE CONTIENEN LOS DOCUMENTOS							OTROS DOCUMENTOS	
	Actos relativos a sociedades y otras personas	Préstamos y garantías en escritura	Cartas de pago y cancelación de garantías reales	Poderes	Protestos de documentos de giro	Actas	Pólizas	Legitimaciones de firmas	Certificaciones de registro
2.001	99,1	111,4	125,1	98,3	76,0	108,0	-	-	-
2.002	94,8	164,8	134,3	99,9	58,0	103,4	-	-	-
2.003	101,0	144,9	155,8	97,6	72,5	175,4	-	-	-
2.004	220,1	190,8	165,8	102,5	30,9	92,0	100,0	100,0	100,0
2.005	226,4	202,7	176,6	105,7	22,7	92,0	106,6	283,7	93,6
2.006	248,5	205,0	179,4	113,0	18,4	92,4	112,3	134,6	111,4

FUENTES: Servicio de ECIT de la Diputación sobre datos del Ministerio de Justicia, D. G. de los Registros y del Notariado y BOE: "Anuario".