



DIPUTACIÓN  
DE LEÓN



INSTITUTO  
LEONÉS DE  
CULTURA

# ANEXO DE PERSONAL



DESTINATARIO: Sr. Interventor General

## INFORME

En relación con la plantilla y relación de puestos de trabajo del I.L.C. para 2020 se informa:

### Administración General:

#### Grupo C 2

- Auxiliar Administrativo en fiscalización. **Vacante** desde su creación en el presupuesto de **2007** (GRUPO D NIVEL 17) En la actualidad la citada vacante está cubierta por Silvia Lorenzana Gutiérrez en comisión de servicios desde el 7 de febrero de 2017.
- Auxiliar Administrativo en el Departamento de Arte y Exposiciones. **Vacante**. Cubierta por María José Iglesias Preciado, nombrada funcionaria interina por resolución de 24 de enero de 2011.
- Auxiliar Administrativo en la Unidad Administrativa. **Vacante**. Con motivo de la jubilación de Luis González Viñuela en diciembre de 2017. La vacante está cubierta en comisión de servicios por Eutimio Castellanos Aparicio.
- Auxiliar Administrativo en Publicaciones **Vacante**. Con motivo del concurso realizado en 2018. D. Pablo García Fernández pasó ocupar una plaza de Diputación. La vacante está cubierta en comisión de servicios por Laura Luna Fernández desde el 1 de febrero de 2019

### AGRUPACIONES PROFESIONALES

- Subescala subalterna. **Vacante 2007**. Cubierta provisionalmente por Silvia Lanero Martínez (bolsa de trabajo Diputación) como funcionaria interina desde el 20 de marzo de 2007.
- Subescala Subalterna. Subalterno **Vacante 2000** en la actualidad cubierta por Carmen San Salvador del Valle, con contrato laboral desde el 8 de marzo de 2004 y como funcionaria interina desde el 8 de septiembre de 2004.es una de las plazas que figura en la propuesta de consolidación y que se publicará próximamente
- Subescala subalterna. **Vacante 2017**. Con motivo de la jubilación de Juan Eirín Rodríguez. Con fecha 10 de agosto de 2017 fue nombrada D.ª Francisca Polo Pérez en atribución temporal de funciones como ordenanza en el edificio Fierro.

### Administración especial

### Grupo A 1

- Subescala Técnica.-Técnico superior.- Director del Departamento de Arte y Exposiciones. **Vacante** cubierta por Luis García Martínez, con un contrato de interinidad desde el 1 de marzo de 1996 y nombrado funcionario interino por resolución del Presidente de 17 de enero de 2005. En la RPT es una Jefatura de Servicio (GRUPO A NIVEL 28). es una de las plazas que figura en la propuesta de consolidación y que se publicará próximamente
- Director del Museo Etnográfico.- **Vacante**.- con el fallecimiento de José Ramón Ortiz del Cueto se encuentra vacante y cubierta provisionalmente por Javier Lagartos Pacho en comisión de servicios desde el 20 de julio de 2018. Esta plaza se incluye en la oferta pública de 2019 que se publicará próximamente.
- Técnico del Museo Etnográfico. Se encuentra sin cubrir debido a que Javier Lagartos Pacho ese encuentra ocupando la plaza de director en comisión de servicios.

### Grupo A 2

- Subescala Técnica-Técnico medio **Ayudantes de bibliobús** (GRUPO B/C NIVEL 20) existen **tres plazas vacantes**, una de ellas desde el 11 de febrero de 2000, con motivo de la excedencia voluntaria solicitada por Lourdes Santos de Paz, cubierta en la actualidad por M<sup>a</sup> Luisa Fernández Díez, con un contrato de interinidad desde el 11 de febrero de **2000** hasta la cobertura de la plaza. Ahora funcionaria interina. es una de las plazas que figura en la propuesta de consolidación y que se publicará próximamente
- Otra plaza vacante (Bierzo) está cubierta en la actualidad por María Antonia Carro Castro, con un contrato de interinidad desde el 22 de mayo de **1996** hasta la cobertura de la plaza. Ahora funcionaria interina. es una de las plazas que figura en la propuesta de consolidación y que se publicará próximamente
- La tercera quedó vacante con el nombramiento de Roberto Soto Arranz, como Jefe de la Sección de Bibliotecas y se ha cubierto con una persona de la bolsa de ayudante de bibliotecas, Eva González Santos, funcionaria interina nombrada con fecha 21 de febrero de 2008. Bases elaboradas, pendientes de la aprobación por el Consejo Rector.

- Grupo C 1

- Subescala Técnica-Técnico auxiliar. Auxiliar de Biblioteca (Centro coordinador) **Vacante 2009** (GRUPO C NIVEL 19) Cubierta por Amaya Regina Rubio Mayo como funcionaria interina por resolución de 14 de mayo de 2009. Bases elaboradas pendientes de la aprobación del Consejo Rector.
- **Técnico de Apoyo Cultural**, el Consejo Rector del ILC, con fecha 27 de marzo de 2019 acordó amortizar 1 plaza/puesto de Técnico de Apoyo Cultural, personal funcionario, adscrito actualmente a la Sección de

Coordinación de **Bibliotecas del ILC**. Código 61030124 y la creación de una plaza/puesto de Auxiliar de Biblioteca adscrita a la Sección de Coordinación de Bibliotecas del organismo autónomo Instituto Leonés de Cultura, personal funcionario, de la misma escala, grupo, características y requisitos que los otros puestos de esta misma categoría ya existentes en la relación de puestos de trabajo del organismo autónomo ILC (Escala Administración Especial, Subescala de Servicios Especiales, Cometidos Especiales, Grupo C, Subgrupo C1), con la misma valoración (CD 19, C.E 42, C.P 36) y con las funciones inherentes a estos puestos de trabajo. (Código RPT 61030125)

### Grupo C 2

- Subescala servicios especiales, Taquillero/a. Plaza **vacante 2009** en el Museo Etnográfico. Cubierta por funcionaria interina Marta Natal Rego.
- Subescala servicios especiales, Taquillero/a. Plaza **vacante 2009** en el Monasterio de Carracedo. Cubierta como funcionario interino por Miguel Ballesteros Antolín desde el 20 de septiembre de 2010.

### Grupo C 2

- Subescala Servicios Especiales Conductor de bibliobús: Existen tres plazas **vacantes** en el centro coordinador. Las bases para la cobertura de las mismas fueron aprobadas por acuerdo del Consejo Rector de 6 de febrero de 1997, y no fueron aprobadas por el Pleno de la Excmá Diputación Provincial. Una en León cubierta por Daniel Morla Casado, funcionario interino desde su toma de posesión el 30 de abril de 2019. Otra está cubierta por Juan Pablo Hernández Sánchez, nombrado funcionario interino con la categoría de conductor de bibliobús por resolución de 20 de enero de 2011. La tercera está cubierta por Eliseo Martínez Juanes, como funcionario interino desde su toma de posesión el 30 de abril de 2019. Los dos últimos prestan servicios en el Bierzo.
- Subescala Servicios Especiales Guía en el Museo Etnográfico Provincial de Mansilla de las Mulas **Vacante 2007** (GRUPO D NIVEL 17). Cubierta por Adelina Martínez González como funcionaria interina desde el 12 de febrero de 2008.
- Subescala Servicios Especiales Técnico de mantenimiento y encargado de edificio -Museo Etnográfico Provincial de Mansilla de las Mulas **Vacante 2007** (GRUPO D NIVEL 17). Con la jubilación de Esteban Martínez Otero, funcionario interino que ocupaba la plaza desde el 12 de febrero de 2008, se ha cubierto con un funcionario interino, D. Jose Luis Maraña Benavides, con fecha 5 de marzo de 2019.

### AGRUPACIONES PROFESIONALES

- Limpiadora.- Existe una plaza **vacante** desde la jubilación de la persona que la ocupaba. (Vacante 2000) Con motivo de concurso de traslados de 2018 la plaza ha pasado a estar ocupada por Maria Leonila González Alonso.

- Limpiadora.- Existe una plaza vacante con motivo de la excedencia voluntaria de la persona que la ocupaba. (**Vacante 2012**) María Teresa Carbajo García. En la actualidad está cubierta por Agustina Morán Fernández. Por Resolución de la Presidencia del ILC de 21 de marzo de 2013 se acordó dar por extinguido el contrato con fecha 18 de marzo de 2013 con D.<sup>a</sup> Agustina Morán Fernández y nombrar a la misma funcionaria interina, con la categoría de limpiadora, para ocupar la vacante 61100108 en el Instituto Leonés de Cultura con efectos desde el 19 de marzo de 2013.

#### Personal Laboral

- Peón- **Vacante**. Con la jubilación parcial de Germán Martínez Bardal en junio de 2009, por resolución de 30 de junio de 2009 se contrató como relevista hasta su jubilación total a Germán Osorio Fernández. Con la jubilación de Germán Martínez Bardal, con fecha 26 de junio de 2014 se ha formalizado con dicho trabajador contrato de trabajo de interinidad a tiempo completo para cubrir la vacante hasta su cobertura reglamentaria.

#### **VARIACIONES RESPECTO A LA PLANTILLA DE 2019**

Se incorporan dos vacantes nuevas, a las que hay que añadir la nueva plaza de eventual denominada **COORDINADOR DE PROYECTOS Y ACTIVIDADES CULTURALES**

GRUPO / SUBGRUP	ESCALA/SUBESCALA	DENOMINACIÓN	TOTAL PLAZAS
A / A1	Administración Especial / Técnica-Técnico Superior	Técnico Director/a de Museo.	1
C / C1	Administración Especial / Serv. Esp. Com.Espec.	Auxiliar Biblioteca	1

#### **RESUMEN MODIFICACIONES RESPECTO A LA PLANTILLA DE 2019.**

##### **RESUMEN PLANTILLA AÑO 2020**

ANTERIOR	ALTAS	BAJAS	ACTUAL
Funcionarios	50	0	50
Laborales	1	—	1
Eventuales	-	1	1
TOTAL	51		52

**LA JEFA DE LA UNIDAD ADMINISTRATIVA**

DIPUTACIÓN  
DE LEÓNINSTITUTO  
LEONÉS DE  
CULTURA

NIF: P7400004C

Unidad Administrativa

## PROPUESTA

De acuerdo con lo previsto en el artículo 104 de la Ley 7/1985, de 2 de abril, Reguladora de las Bases del Régimen Local y el artículo 12 del texto refundido de la Ley del Estatuto Básico del Empleado Público, aprobado por Real Decreto Legislativo 5/2015, de 30 de octubre, se propone la creación de una plaza en la plantilla del Instituto Leonés de Cultura para 2020, con la denominación de **Coordinador de proyectos y actividades culturales** del Instituto Leonés de Cultura, dotada con una retribución bruta de 42.000,00 €.

El contenido de la misma es la realización de las siguientes funciones:

### 1. Funciones de comunicación

- a. El diseño de la estrategia de comunicación del ILC.
- b. La elaboración de notas de prensa y de contenidos para web y RR. SS.
- c. La interlocución del ILC con los medios de comunicación.

### 2. Funciones de jefe de gabinete en materia de cultura

- a. La asistencia técnica y política en materia cultural al presidente, vicepresidente y Consejo Rector.
- b. La gestión de la agenda del presidente y vicepresidente en materia cultural.
- c. La coordinación del ILC con los gabinetes de presidencia y de comunicación de la Diputación de León.
- d. La elaboración de informes, discursos y contenidos a petición del presidente y vicepresidente en materia cultural.
- e. Entablar reuniones a petición del presidente o vicepresidente con distintos agentes culturales y elaborar informes de las mismas.

### 3. Funciones en materia de personal

- a. Colaborar en la supervisión de la gestión, organización y mediación con el personal.
- b. Establecer una agenda unificada del ILC entre sus distintos departamentos.



**propuesta plaza eventual - INSTITUTO LEONÉS DE CULTURA - Cod.1465402 -**  
**23/12/2019**

Documento firmado electrónicamente.

Puede verificar su autenticidad en la dirección <https://sede.institutoleonescultura.es/csv/> Código seguro de verificación: PCMDPX-4HQWWD3M

Hash SHA256:  
dAPK0x0xv05RyHFT  
TzPq9anAZi91baUYv  
dw0Ev14vmwF=

- c. Asesoramiento en el diseño y desarrollo una estrategia de coordinación para los distintos departamentos del ILC.
- d. Colaborar en la supervisión, coordinación y funcionamiento de los departamentos y secciones del ILC.

#### 4. Otras funciones

- a. El análisis y colaboración en el desarrollo de iniciativas en materia cultural asesorando a la presidencia.
  - b. Elaborar informes en materia cultural a iniciativa propia y a petición del presidente o vicepresidente.
  - c. Asesorar a la presidencia en la elaboración del proyecto anual del ILC y memoria anual del ILC.
  - d. Coordinación de la organización y preparación de los asuntos, reuniones y eventos del Consejo Asesor.
  - e. Colaborar en la coordinación de reuniones del Consejo Rector y asistir a las mismas.
  - f. Seguimiento de la ejecución presupuestaria y de los acuerdos del Consejo Rector y de las resoluciones de su presidente.
  - g. Acompañar al presidente y vicepresidente del ILC cuando lo requieran.
5. Las demás funciones que le sean encomendadas por el Consejo Rector, por el presidente o por el vicepresidente.

### EL PRESIDENTE DEL ILC







UNIÓN PROVINCIAL  
DE LEÓN

## INFORMA MESA GENERAL DE NEGOCIACION

El día 27 de Diciembre de 2019 a las 12 horas se celebró Mesa General de Negociación con los siguientes puntos del orden del día:

1º.-LECTURA Y APROBACIÓN SI PROCEDE, DEL ACTA DE LA SESIÓN DEL DÍA 12 DE DICIEMBRE DE 2019 ( que se adjunta).

Se aprueba por unanimidad.

2º.-DACIÓN DE CUENTA APROBACIÓN PLANTILLA PRESUPUESTARIA DE PERSONAL PARA 2020 (se adjunta).

Se da traslado de la propuesta de aprobación de la Plantilla Presupuestaria para ser incluida en el expediente de aprobación del Presupuesto General de la Diputación para el ejercicio 2020, la cual no incluye ninguna modificación de la RPT.

Incluye entre otras:

- Propuesta de subida salarial para todo el personal supeditada a la aprobación del presupuesto nacional.
- AYUDA DE ESTUDIOS PARA PERSONAL FUNCIONARIO. Se propone la misma partida que había en el año 2012 por importe 177.620,07€. Esta ha sido una reivindicación persistente desde CSIF que se ha hecho en todas de las Mesas Negociadoras desde que se suprimió.
- PRESTAMO DE VIVIENDA PARA PERSONAL FUNCIONARIO.- Dotada con una cuantía propuesta de 20.000€.
- DOTACIÓN PARA SUSTITUCIONES de personal en Centros asistenciales de 500.000 €.

Aprobándose por unanimidad la dación de cuenta.

Desde CSIF, se agradeció a la Corporación que haya hecho realidad la recuperación de la Ayuda de estudios para el personal funcionario, así como el préstamo de vivienda.

Preguntamos por la creación de un puesto de TAD y otro de limpiador para el Valle, ya que en el ejercicio anterior se fueron los dos para COSAMAI, quedando pendiente de estudio para el 2020.

**SEGUIREMOS INFORMANDO**



## PLANTILLA PRESUPUESTARIA 2020.1 - FUNCIONARIOS

ORG	FUNCIONAL	CÓDIGO	PUESTO	NUM	APELLIDOS Y NOMBRE	GR	SALARIO	ANTIG.	CD.EXTRA	TOTAL BASICAS	Cod	C.DESTINO	Cod	C.ESPECIFICO	TOTAL COMPLEM	C.PRODUCTIV	TOTAL RETRIBU	S.SOCIAL	CONTINGENCIAS %
JEFE DE SOTO ARRANZ,																			
610	33248	61030101	SECCION ENCARGADO/A	200163	ROBERTO BAJO ALVAREZ,	A2	14.006,21	3.994,97	1.344,50	19.345,68	25	8.067,02	24	9.225,88	17.292,90	2.216,17	38.854,75	10.043,96	488,99
610	33248	61030102	BIBLIOTECAS ENCARGADO/A	200155	EDUARDO GOMEZ	A2	14.006,21	4.782,32	954,37	19.742,90	20	5.726,24	42	6.651,91	12.378,15	953,62	33.074,67	8.549,80	416,24
610	33248	61030103	BIBLIOTECAS ENCARGADO/A	200156	ALVAREZ, MENENDEZ	A2	14.006,21	4.387,31	954,37	19.347,89	20	5.726,24	42	6.651,91	12.378,15	953,62	32.679,66	8.447,69	411,27
610	33248	61030104	BIBLIOTECAS ENCARGADO/A	200164	FERNANDEZ, ROPERO	A2	14.006,21	3.994,97	954,37	18.955,55	20	5.726,24	42	6.651,91	12.378,15	953,62	32.287,32	8.346,27	406,34
610	33248	61030105	BIBLIOTECAS ENCARGADO/A	200154	SERRANO, SANTOS	A2	14.006,21	4.895,63	954,37	19.856,21	20	5.726,24	42	6.651,91	12.378,15	953,62	33.187,98	8.579,09	417,67
610	33248	61030106	BIBLIOTECAS ENCARGADO/A	204034	GONZALEZ, FERNANDEZ	A2	14.006,21	2.136,39	954,37	17.096,97	20	5.726,24	42	6.651,91	12.378,15	953,62	30.428,74	9.539,41	399,68
610	33248	61030107	BIBLIOTECAS ENCARGADO/A	201571	DIEZ, M.LUISA CARRO	C1	10.727,25	2.746,33	954,37	14.427,95	20	5.726,24	42	6.651,91	12.378,15	953,62	27.759,72	8.702,67	364,62
610	33248	61030108	BIBLIOTECAS CONDUCTOR/A	201310	CASTRO, CASTELLANOS	C1	10.727,25	3.138,66	954,37	14.820,28	20	5.726,24	42	6.651,91	12.378,15	953,62	28.152,05	8.825,67	369,78
610	33248	61030109	BIBLIOTECAS CONDUCTOR/A	200160	SUAREZ, MARTINEZ	C2	9.092,65	2.447,57	808,15	12.348,37	17	4.848,87	42	6.651,91	11.500,78	1.302,95	25.152,10	7.772,00	329,24
610	33248	61030110	BIBLIOTECAS CONDUCTOR/A	200162	PEREZ, RODRIGUEZ	C2	9.092,65	2.447,57	808,15	12.348,37	17	4.848,87	42	6.651,91	11.500,78	1.302,95	25.152,10	7.772,00	329,24
610	33248	61030111	BIBLIOTECAS CONDUCTOR/A	200161	GARCIA, JULIO MORLA	C2	9.092,65	2.719,53	808,15	12.620,33	17	4.848,87	42	6.651,91	11.500,78	1.302,95	25.424,06	7.856,03	332,80
610	33248	61030112	BIBLIOTECAS CONDUCTOR/A	204352	CASADO, HERNANDEZ	C2	9.092,65	990,55	808,15	10.891,35	17	4.848,87	42	6.651,91	11.500,78	1.302,95	23.695,08	7.321,78	310,17
610	33248	61030113	BIBLIOTECAS CONDUCTOR/A	204681	SANCHEZ, MARTINEZ	C2	9.092,65	796,41	808,15	10.697,21	17	4.848,87	42	6.651,91	11.500,78	1.302,95	23.500,94	7.367,54	308,68
610	33248	61030114	BIBLIOTECAS AUXILIAR	201294	JUANES, DIEZ DIEZ,	C2	9.092,65	2.447,57	808,15	12.348,37	17	4.848,87	42	6.651,91	11.500,78	1.302,95	25.152,10	7.772,00	329,24
610	33248	61030116	ADMINISTRATIVAS AUXILIAR	204347	MARIA JESUS GONZALEZ	C2	9.092,65	815,86	808,15	10.716,66	17	4.848,87	48	5.645,46	10.494,33	1.302,95	22.513,94	5.786,08	283,00
610	33248	61030119	BIBLIOTECAS AUXILIAR	203276	FIERRO, RUBIO MAYO,	C1	10.727,25	1.569,33	905,66	13.202,24	19	5.433,95	42	6.651,91	12.085,86	953,62	26.241,72	6.744,12	329,86
610	33248	61030120	BIBLIOTECAS AUXILIAR	204401	AMAYA, PUENTE	C1	10.727,25	1.176,99	905,66	12.809,90	19	5.433,95	42	6.651,91	12.085,86	953,62	25.849,38	8.103,78	339,53
610	33248	61030125	BIBLIOTECAS AUXILIAR	205490	MATAMORO,	C1	10.727,25	0,00	905,66	11.632,91	19	5.433,95	42	6.651,91	12.085,86	953,62	24.672,39	7.734,80	324,07

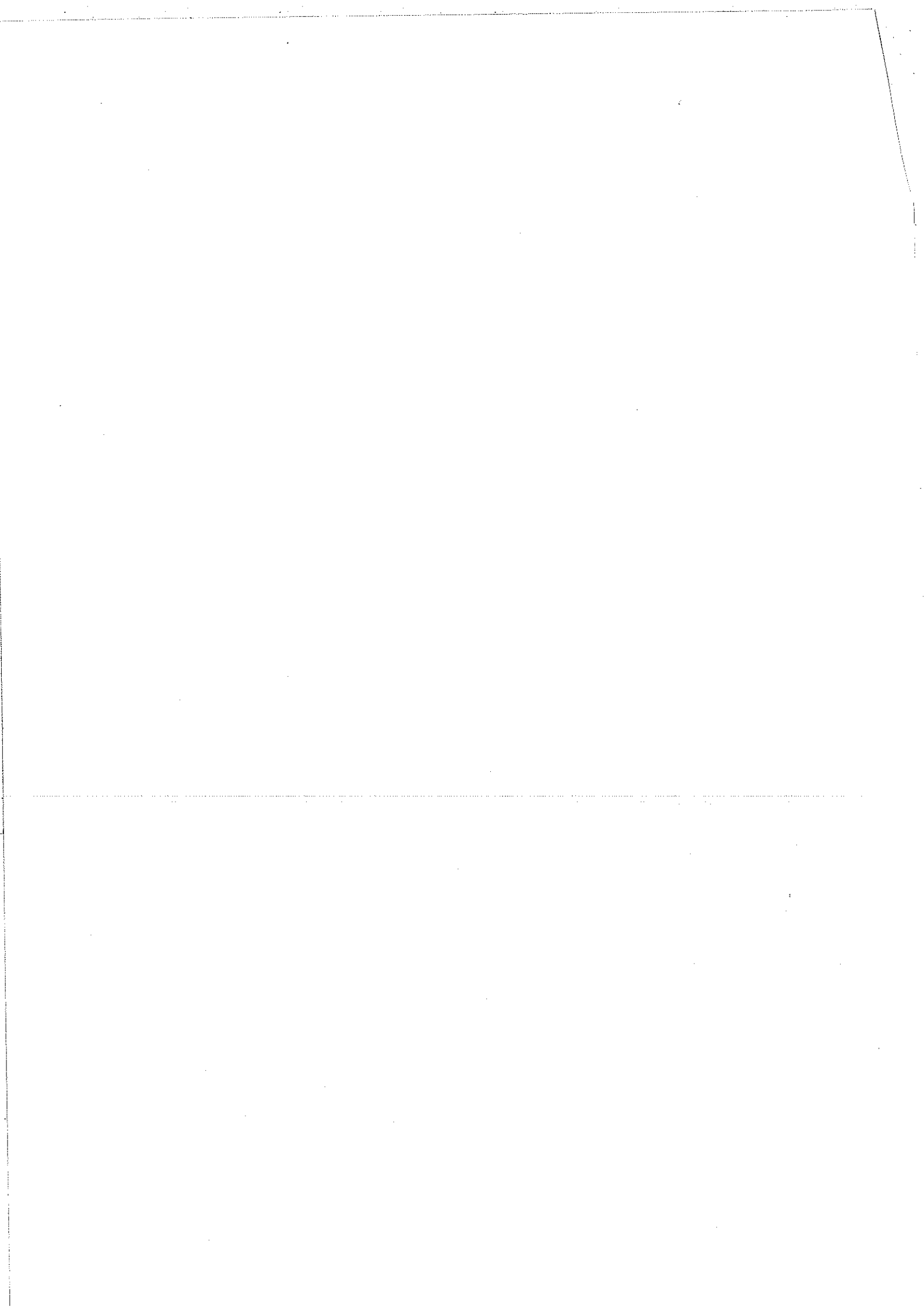

610	33481	6101010101	JEFE DE SECCION AUXILIAR	RODRIGUEZ MORALA, LUNA	A2	14.006,21	5.136,89	1.344,50	20.487,60	25	8.067,02	24	9.225,88	17.292,90	2.216,17	39.996,67	9.829,78	498,26
610	33481	6101010102	ADMINISTRATIVO COORDINADOR/	FERNANDEZ, BLANCO	C2	9.092,65	1.087,81	808,15	10.988,61	17	4.848,87	48	5.645,46	10.494,33	1.302,95	22.785,89	5.855,97	286,42
610	93180	61020101	A JEFE DE	CERMEÑO, FERNANDEZ	A1	15.928,10	7.355,75	1.515,43	24.799,28	26	9.092,61	18	12.887,84	21.980,45	3.062,20	49.841,93	12.174,64	620,17
610	93180	61021101	NEGOCIADO AUXILIAR	GONZALEZ, MARTINEZ	C1	10.727,25	3.593,37	954,37	15.274,99	20	5.726,24	33	7.538,70	13.264,94	1.504,30	30.044,23	7.338,75	373,83
610	93180	61021102	ADMINISTRATIVO AUXILIAR	MARCOS, ANA LORENZANA	C2	9.092,65	777,32	808,15	10.678,12	17	4.848,87	48	5.645,46	10.494,33	1.302,95	22.475,40	5.776,18	282,52
610	93180	61021103	ADMINISTRATIVO ADMINISTRATIVO	GUTIERREZ, GONZALEZ	C2	9.092,65	815,86	808,15	10.716,66	17	4.848,87	48	5.645,46	10.494,33	1.302,95	22.513,94	5.786,08	283,00
610	93180	61021104	O	FERNANDEZ, NUÑEZ	C1	10.727,25	784,67	905,66	12.417,58	19	5.433,95	42	6.651,91	12.085,86	953,62	25.457,06	6.542,46	320,00
611	92080	61100101	JEFE DE UNIDAD	GUTIERREZ,	A1	15.928,10	6.129,79	1.806,69	23.864,58	28	10.840,11	6	21.049,58	31.889,69	6.849,87	62.604,14	12.526,71	751,31
611	92080	61100102	ADMINISTRATIVO AUXILIAR	FLOREZ CASTELLANOS	C1	10.727,25	1.569,33	905,66	13.202,24	19	5.433,95	42	6.651,91	12.085,86	953,62	26.241,72	6.744,12	329,86
611	92080	61100103	ADMINISTRATIVO AUXILIAR	APARICIO, DIEGUEZ RUIZ,	C2	9.092,65	1.359,76	808,15	11.260,56	17	4.848,87	48	5.645,46	10.494,33	1.302,95	23.057,84	5.925,86	289,84
611	92080	61100104	ADMINISTRATIVO AUXILIAR DE	MARTA LOPEZ	C2	9.092,65	2.719,53	808,15	12.620,33	17	4.848,87	48	5.645,46	10.494,33	1.302,95	24.417,61	5.964,37	303,82
611	92080	61100105	SALA ENCARGADO	VIÑUELA, ANA GONZALEZ	C2	9.092,65	1.120,29	808,15	11.021,09	17	4.848,87	48	5.645,46	10.494,33	1.302,95	22.818,37	5.864,32	286,83
611	92080	61100106	EDIFICIO	LOPEZ, GONZALEZ	C2	9.092,65	2.961,72	662,06	12.716,43	14	3.972,37	45	6.087,71	10.060,08	1.302,95	24.079,46	5.917,89	299,97
611	92080	61100107	LIMPIADOR/A	ALONSO, MORAN	AgP	8.332,95	820,25	613,26	9.766,46	13	3.679,59	48	5.645,46	9.325,05	1.302,95	20.394,46	5.669,66	260,64
611	92080	61100108	LIMPIADOR/A	FERNANDEZ, SANTOS DEL	AgP	8.332,95	820,25	613,26	9.766,46	13	3.679,59	48	5.645,46	9.325,05	1.302,95	20.394,46	6.791,35	271,86
611	92080	61100110	ORDENANZA	CASTILLO,	AgP	8.332,95	1.230,37	613,26	10.176,58	13	3.679,59	48	5.645,46	9.325,05	1.302,95	20.804,58	6.522,23	273,27
611	92080	61100111	ORDENANZA		AgP	8.332,95	0,00	613,26	8.946,21	13	3.679,59	48	5.645,46	9.325,05	1.302,95	19.574,21	6.136,51	257,11
611	92080	61100112	ORDENANZA	LANERO FERNANDEZ	AgP	8.332,95	820,25	613,26	9.766,46	13	3.679,59	48	5.645,46	9.325,05	1.302,95	20.394,46	6.393,66	267,88
611	92080	61100113	ORDENANZA	S.SALVADOR.D EL VALLE,	AgP	8.332,95	1.025,30	613,26	9.971,51	13	3.679,59	48	5.645,46	9.325,05	1.302,95	20.599,51	6.457,95	270,57
611	92080	61102101	JEFE DE JEFE/A SECCIÓN	SUAREZ FERNANDEZ	C1	10.727,25	4.315,66	954,37	15.997,28	20	5.726,24	33	7.538,70	13.264,94	1.504,30	30.766,52	7.907,00	386,74
611	92080	61110101	COORDINADOR JEFE	PEREZ, ISABEL GARCIA	A2	14.006,21	4.389,99	1.515,43	19.911,63	26	9.092,61	18	12.887,84	21.980,45	3.062,20	44.954,28	10.980,76	559,35
612	33350	61200101	DEPARTAMENT	MARTINEZ,	A1	15.928,10	5.990,84	1.806,69	23.725,63	28	10.840,11	6	21.049,58	31.889,69	6.849,87	62.465,19	16.000,38	784,66

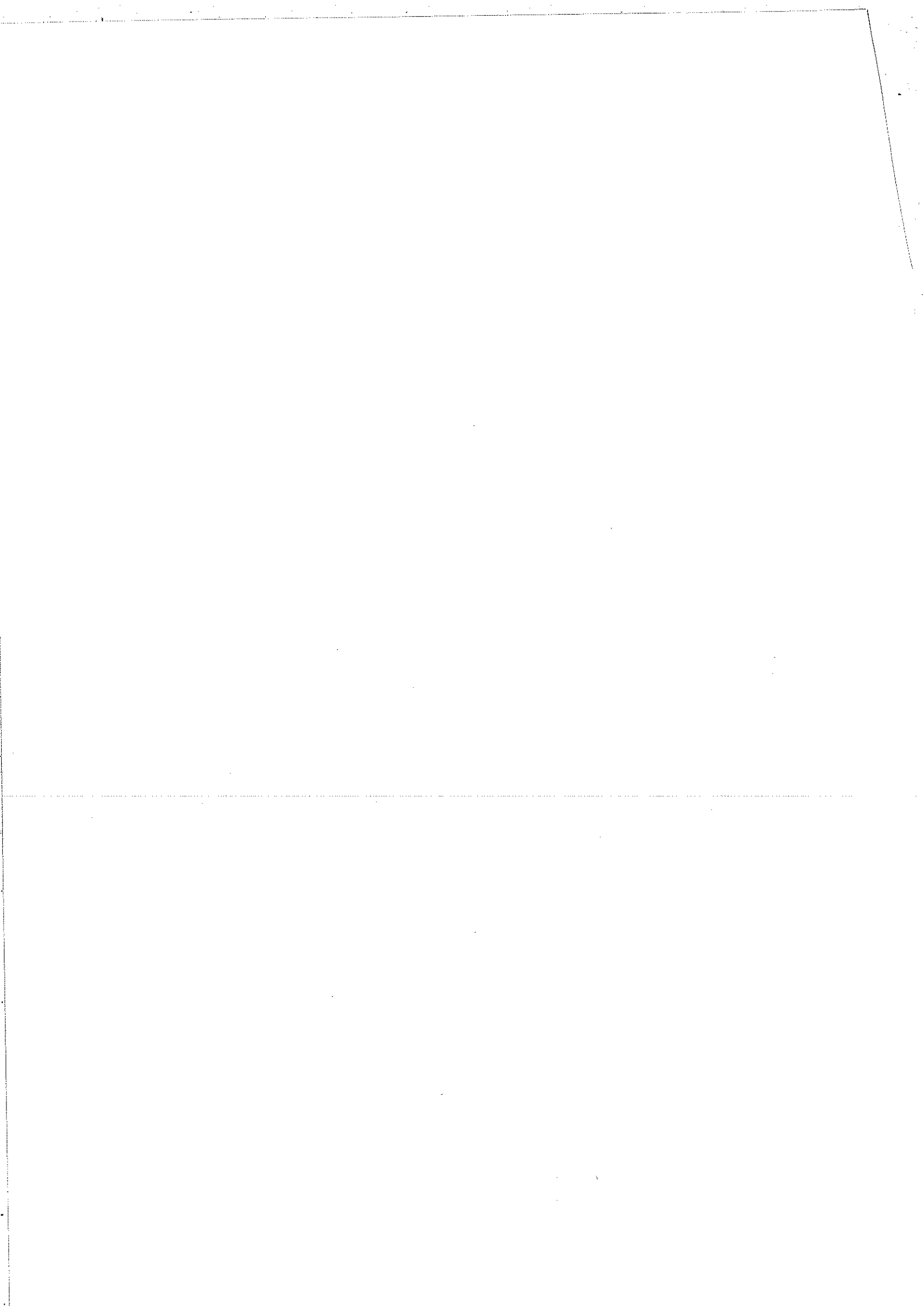

612	33350	61200102	ENCARGADO DE EXPOSICIONES AUXILIAR	200064	GARCIA CELADA, IGLESIAS	C1	10.727,25	4.315,66	905,66	15.948,57	19	5.433,95	34	7.350,92	12.784,87	953,62	29.687,06	7.674,11	373,61
612	33350	61200103	ADMINISTRATIVO	202700	PRECIADO,	C2	9.092,65	1.049,28	808,15	10.950,08	17	4.848,87	48	5.645,46	10.494,33	1.302,95	22.747,36	7.131,30	298,79
613	33353	61300105	TAQUILLERO/A DIRECTOR	204371	NATAL REGO, LAGARTOS	C2	9.092,65	815,86	808,15	10.716,66	17	4.848,87	48	5.645,46	10.494,33	1.302,95	22.513,94	7.058,12	295,72
613	33353	61300106	MUSEO	204361	PACHO,	A1	15.928,10	2.451,91	1.727,31	20.107,32	27	10.363,85	12	17.973,38	28.337,23	3.062,20	51.506,75	13.256,72	647,63
613	33353	61300107	TECNICO			A1	15.928,10	0,00	1.344,50	17.272,60	25	8.067,02	24	9.225,88	17.292,90	1.504,30	36.069,80	11.307,88	473,78
613	33353	61300108	GUJA TECNICO	202277	GONZALEZ, MARAÑA	C2	9.092,65	1.087,81	808,15	10.988,61	17	4.848,87	48	5.645,46	10.494,33	1.302,95	22.785,89	7.143,38	299,29
613	33353	61300109	MANTENIMIENTO	205509	BENAVIDES,	C2	9.092,65	0,00	808,15	9.900,80	17	4.848,87	45	6.087,71	10.936,58	1.302,95	22.140,33	8.059,08	301,99
613	33649	61300102	TECNICO AUXILIAR	201380	CELIS DIEZ TEJERINA,	A1	15.928,10	4.903,84	1.344,50	22.176,44	25	8.067,02	27	8.433,34	16.500,36	1.504,30	40.181,10	11.157,89	513,39
613	33649	61300103	ADMINISTRATIVO	201624	M.LUISA GONZALEZ	C2	9.092,65	1.566,75	808,15	11.467,55	17	4.848,87	48	5.645,46	10.494,33	1.302,95	23.264,83	5.979,06	292,44
613	33649	61300104	GUJA	201933	VILLANUEVA, BALLESTEROS	C2	9.092,65	1.728,79	808,15	11.629,59	17	4.848,87	48	5.645,46	10.494,33	1.302,95	23.426,87	6.055,85	294,83
613	33649	61300110	TAQUILLERO/A	204630	ANTOLIN,	C2	9.092,65	815,86	808,15	10.716,66	17	4.848,87	48	5.645,46	10.494,33	1.302,95	22.513,94	7.058,12	295,72

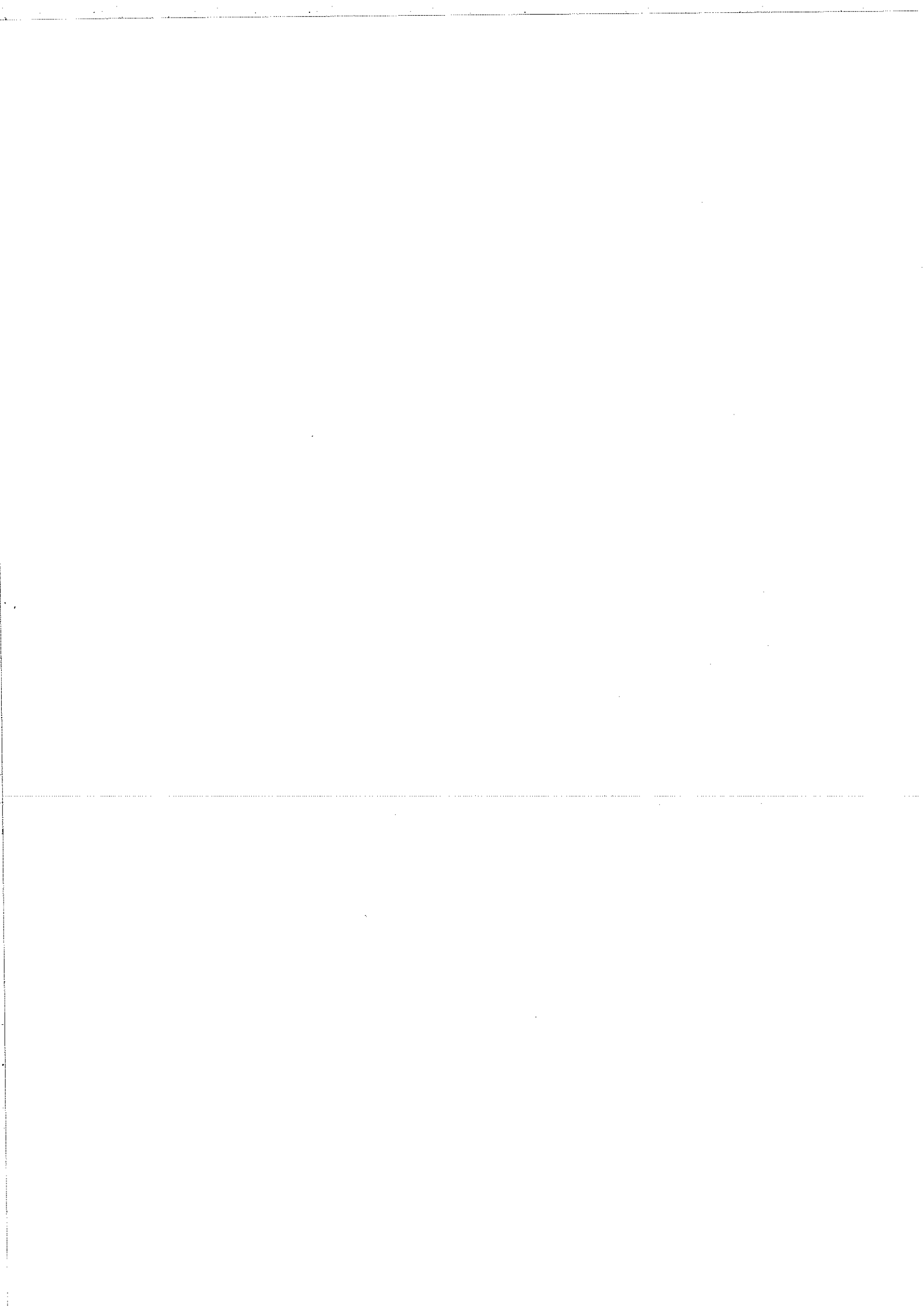



**PLANTILLA PRESUPUESTARIA 2020.1 - PERSONAL LABORAL-**

ORG	FUNCIONAL	COD.	CATEGORIA	NUM.	APELLIDOS Y NOMBRE	GR	SALARIO	ANTIG.	CD.EXTRA	TOTAL BASICAS	Cód	EXCLUSIV	TOTAL COMPLEM	TOTAL RETRIBU	S.SOCIAL	CONTINGENCIA VA
611	92080	61100603	PEON	204430	OSORIO FERNANDEZ, GERMAN	V	11.300,19	1.468,56	613,26	13.382,01	87	5.842,80	5.842,80	19.224,81	7.036,28	262,61

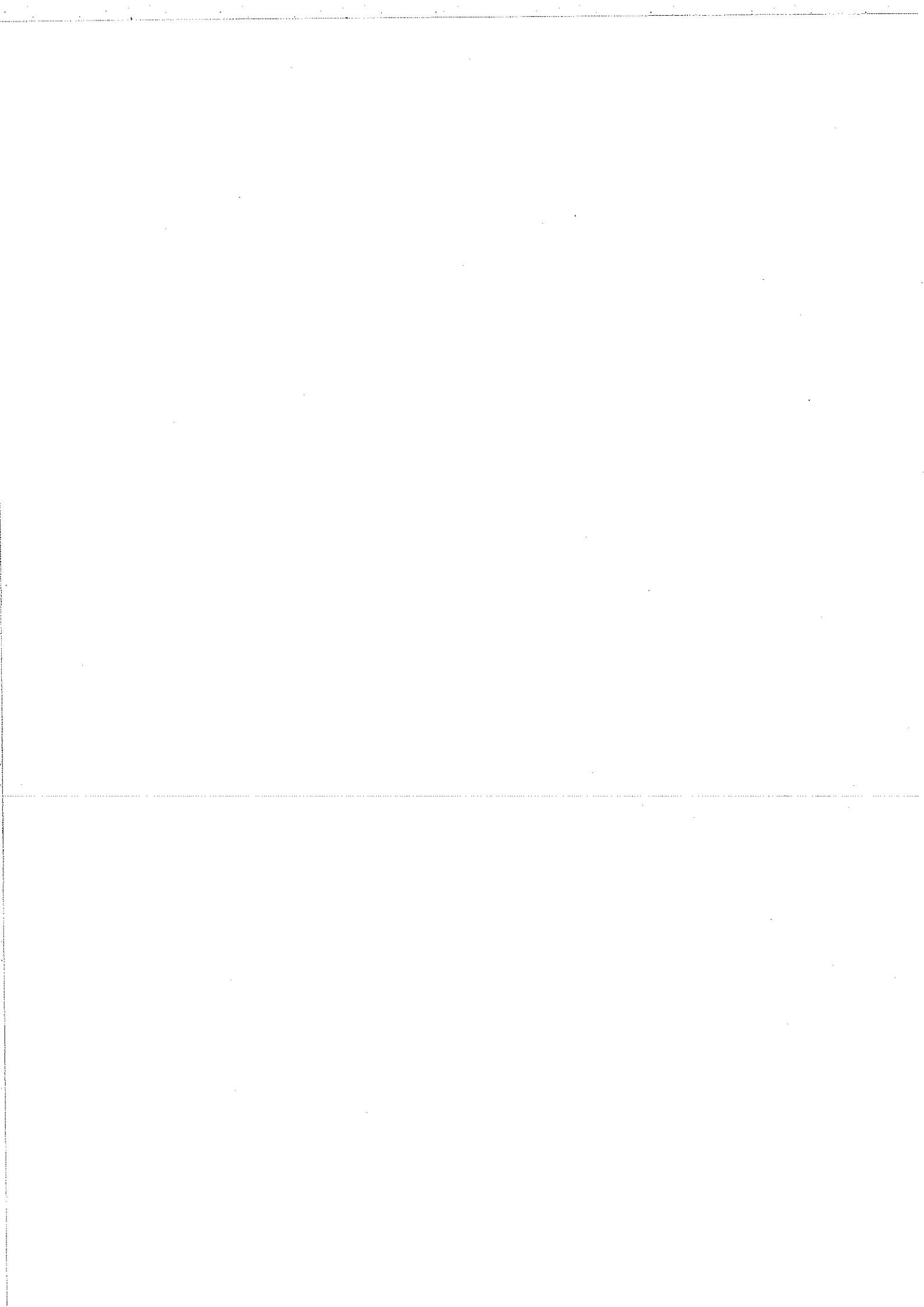



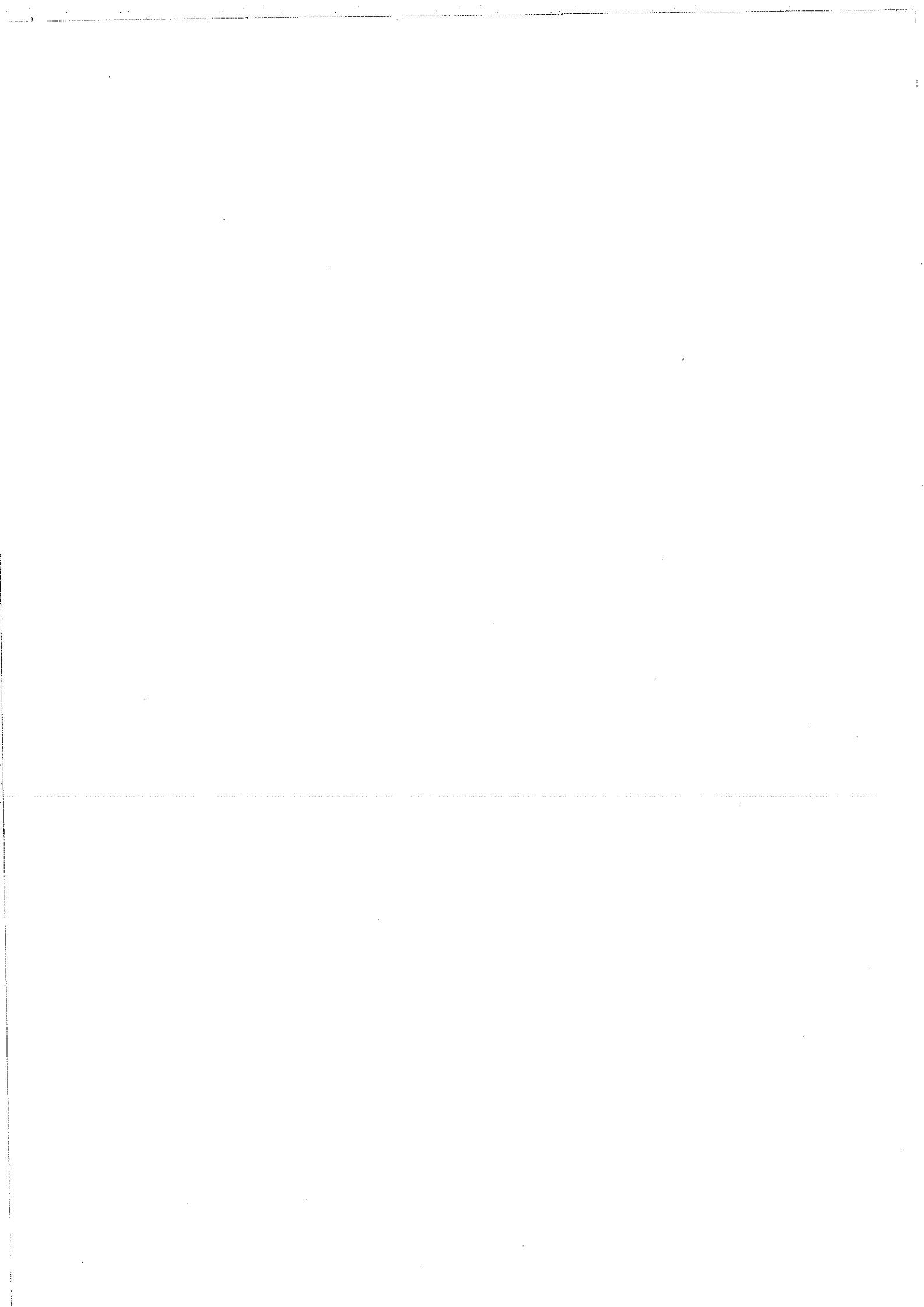

**PLANTILLA PRESUPUESTARIA 2020.2 - PERSONAL LABORAL-**

ORG	FUNCIONAL	COD.	CATEGORIA	NUM.	APELLIDOS Y NOMBRE	GR	SALARIO	ANTIG.	CD.EXTRA	TOTAL BASICAS	Cod	EXCLUSIV	TOTAL COMPLEM	TOTAL RETRIBU	S. SOCIAL	CONTINGENCIAS
611	92080	61100603	PEON	204430	OSORIO FERNANDEZ, GERMAN	V	11.300,19	1.468,56	613,26	13.382,01	87	5.842,80	5.842,80	19.224,81	7.036,28	262,61

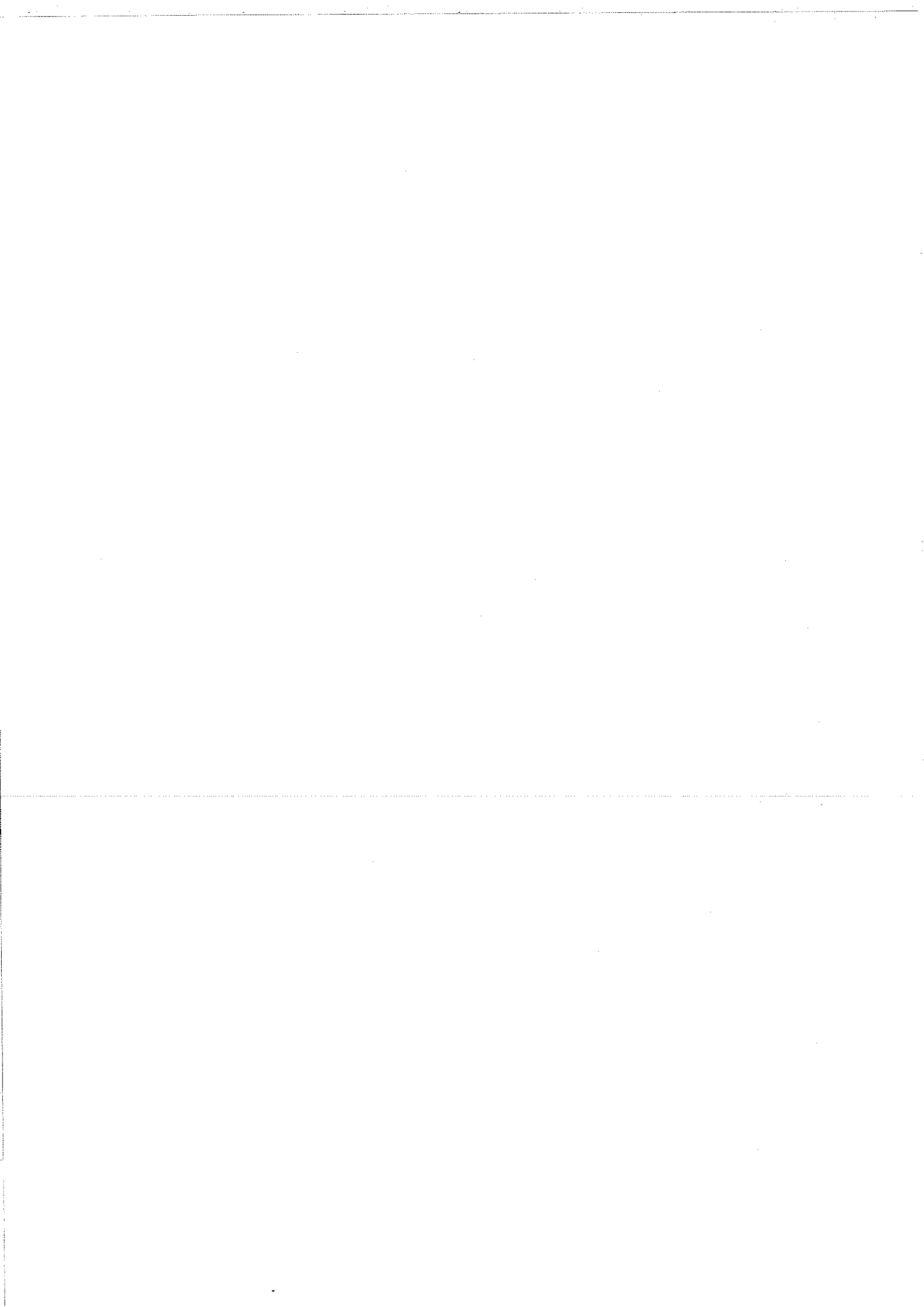

**PLANTILLA PRESUPUESTARIA 2020.2 - PERSONAL EVENTUAL**

ORG	FUNCIONAL	COD.	CATEGORIA	NUM.	APELLIDOS Y NOMBRE	SALARIO	TOTAL RETRIBUJ	S.SOCIAL	CONTINGENCIA
611	91280	61000602	COORDINADOR PROYECTOS Y ACTIVIDADES CULTURALES			42.000,00	42.000,00	13.251,00	552,51

